



Sebastian Pieńkowski
Radny Miasta Gorzowa Wielkopolskiego
Prawo i Sprawiedliwość



33

Biuro Prawa i Sprawiedliwości w Gorzowie Wielkopolskim – ul. Borowskiego 31, II p.
e-mail: sebastianpieńkowski@wo.p.l / Tel. 692-139-349 / Fax 95-729-31-27

Gorzów Wielkopolski, 30.12.2018 r.

31.12.2018

KOR. ✓

hch

op. KPM
31-12-2018
cife

Szanowny Pan
Jacek Wójcicki
Prezydent Miasta
Gorzowa Wielkopolskiego

INTERPELACJA 14/2018

ZGŁOSZONA W SPRAWIE wyrównania i naprawy drogi dojazdowej do garaży za pętlą autobusową przy ul. Marcinkowskiego

Panie Prezydencie,

Zwracam się z prośbą w imieniu użytkowników garaży za pętlą autobusową przy ul. Marcinkowskiego (ostatni rząd garaży) o wyrównanie i naprawienie drogi dojazdowej do garaży. Ogromne dziury i wyboje powodują niszczenie podwozia i zawleszenia samochodów. Nie tylko właściciele aut z obniżonym zawieszeniem mają problemy, by przejechać po tej drodze, ale również właściciele aut ze standardowym zawieszeniem niszczą podwozie przejeżdżając przez dziury i koleiny. Podczas opadów i długo po nich utrudniony jest dojazd do garaży, a bardzo często wręcz niemożliwy. Sytuacja pogorszyła się po robotach polegających na montażu latarni i przeciąganiu kabli do tych latarni. Proszę o informację zwrotną kiedy prace mogą być wykonane, w jaki sposób oraz jaki jest ich koszt.

Z poważaniem,
Sebastian Pieńkowski

Załącznik – 4 zdjęcia.

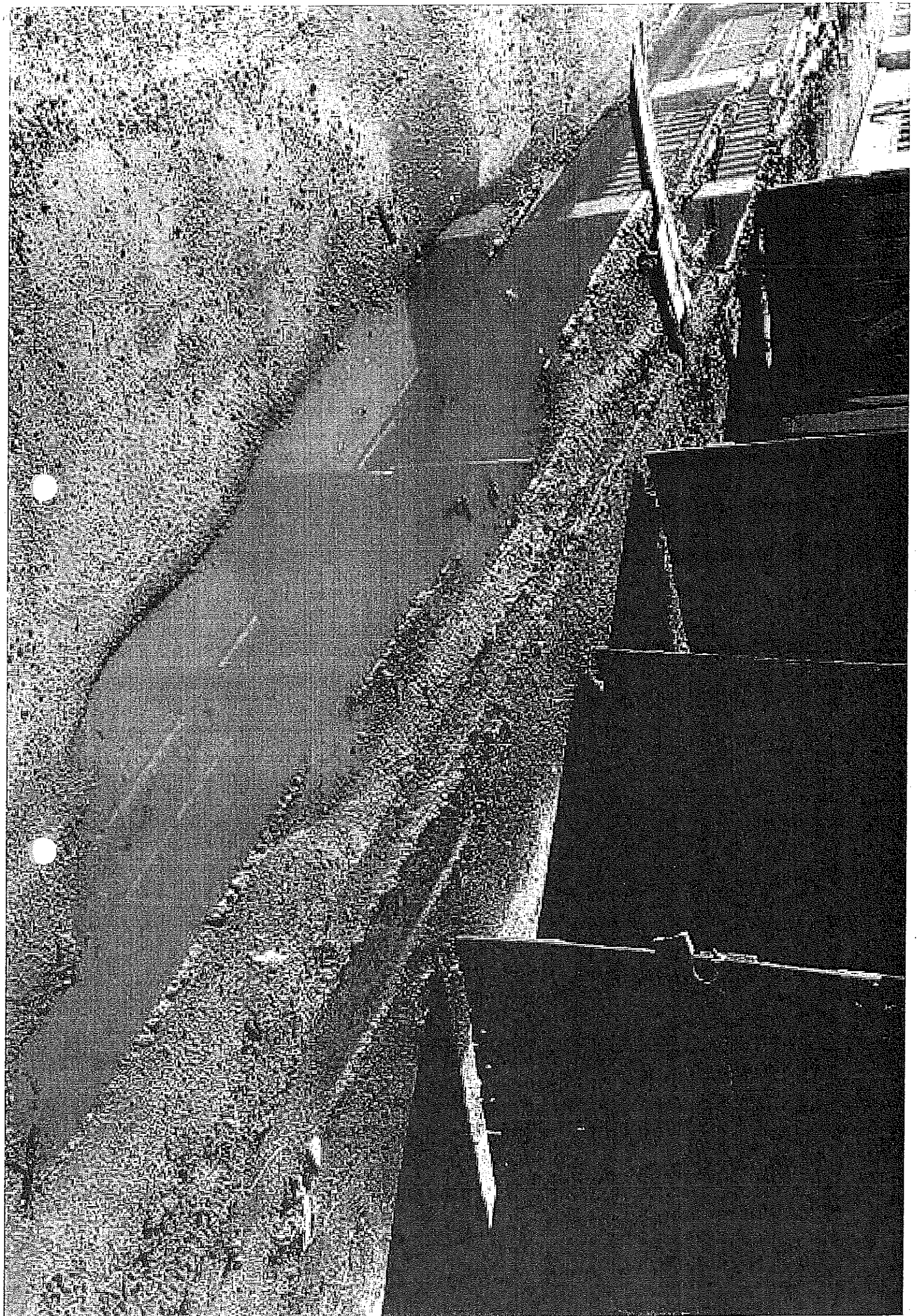

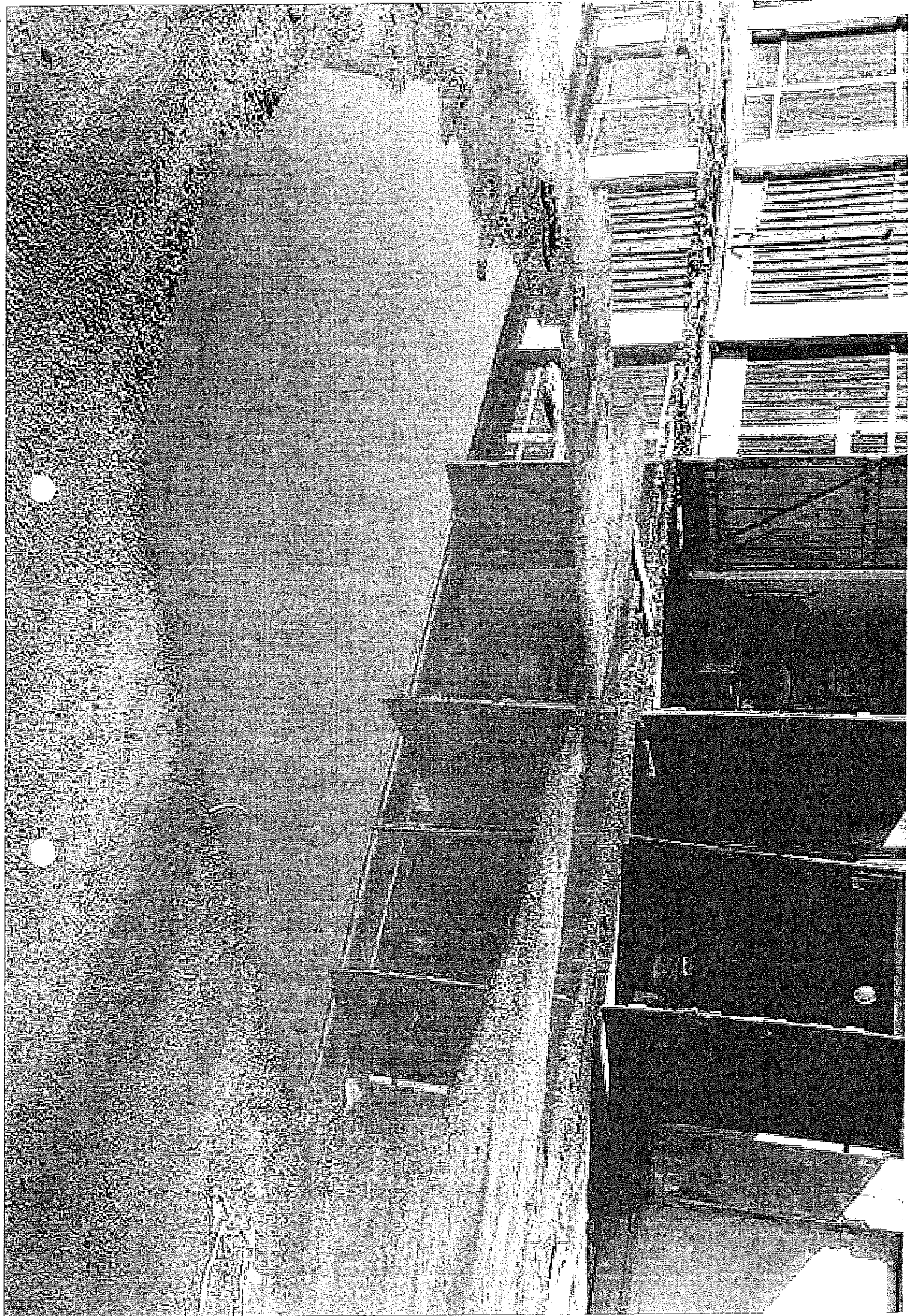

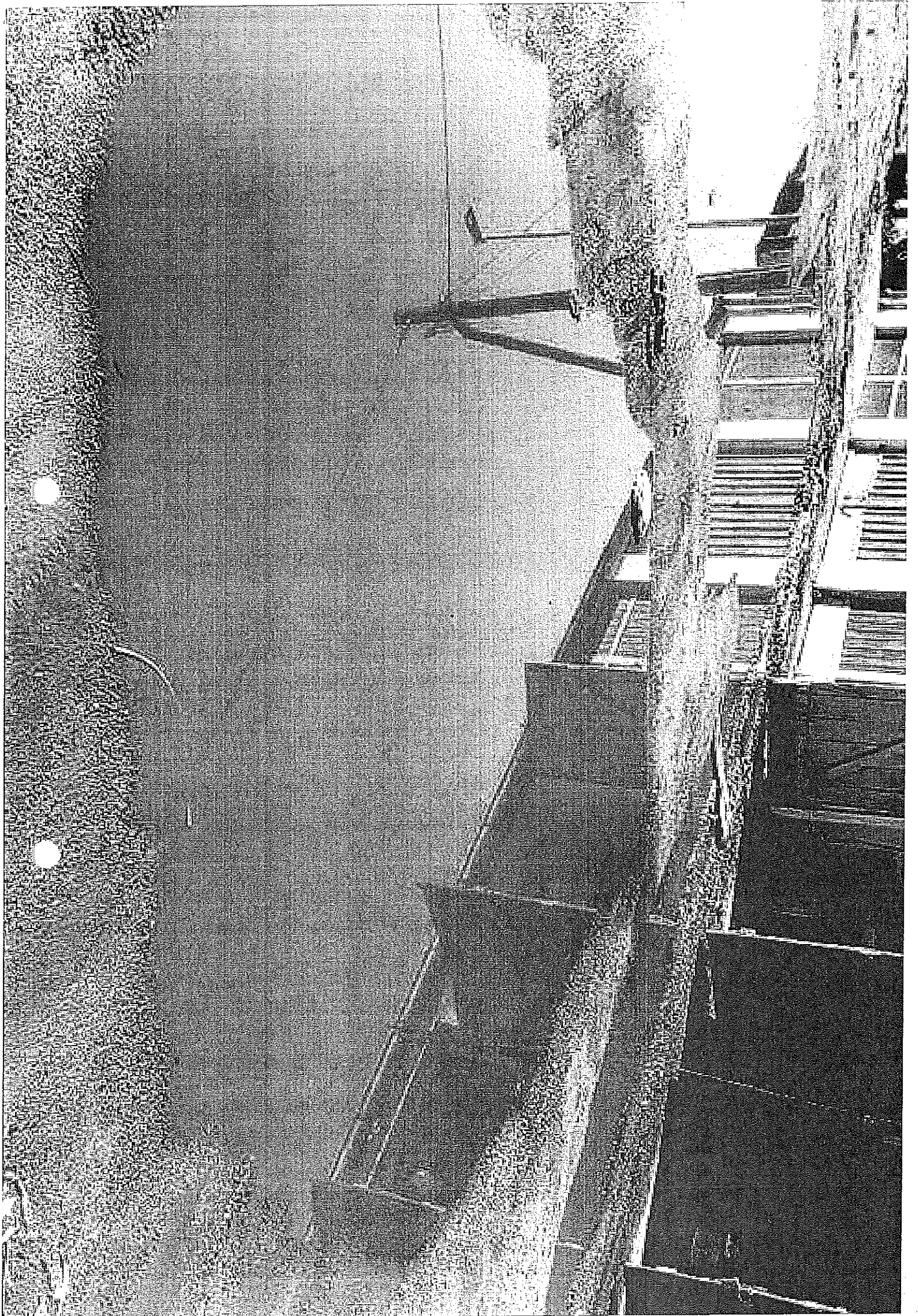

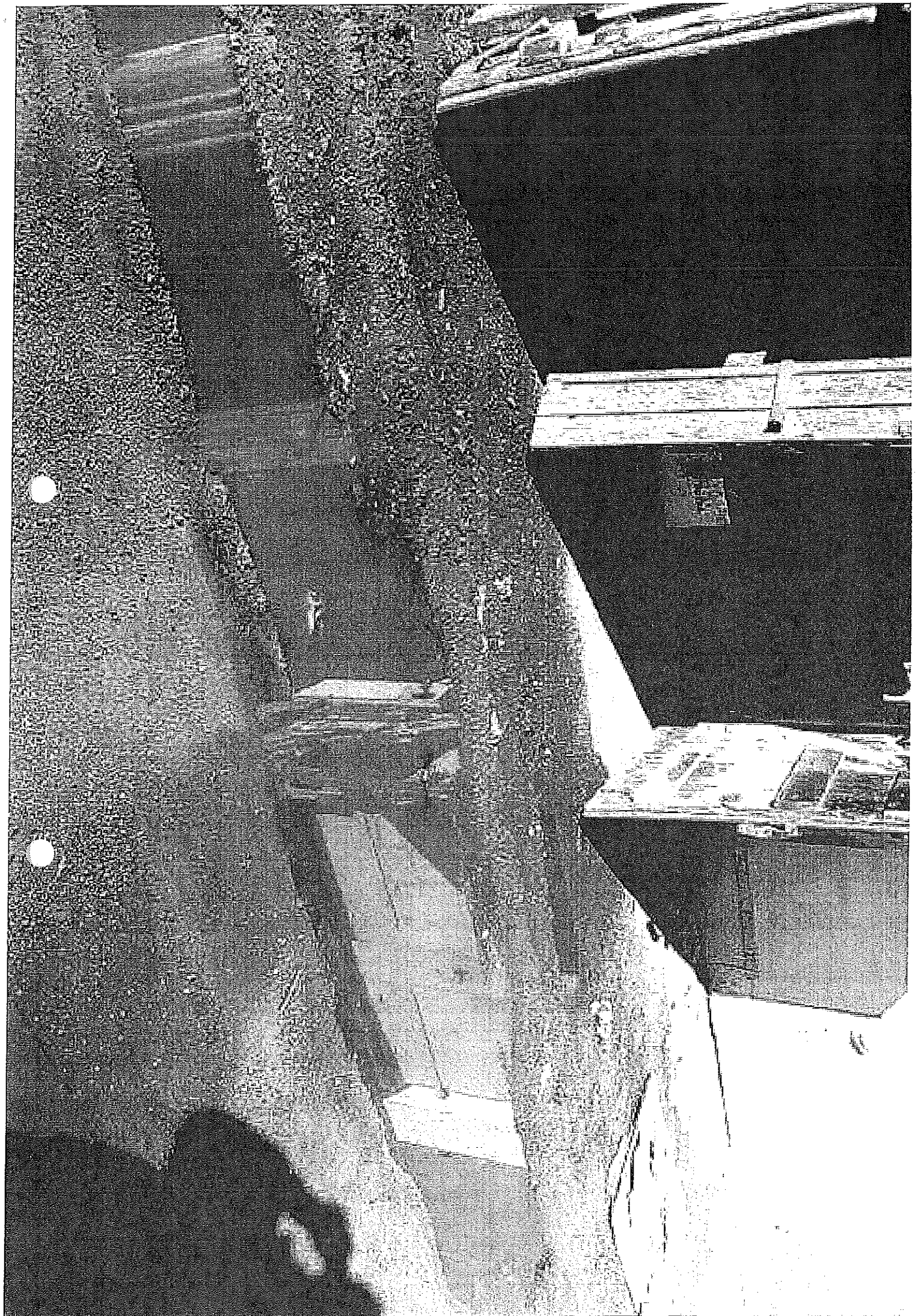



**PREZYDENT MIASTA
GORZÓWA WIELKOPOLSKIEGO**

Urząd Miasta
ul. Sikorskiego 3-4
66-400 Gorzów Wlkp.

T: +48 95 735 55 00
F: +48 95 735 56 70
E: kancelaria@um.gorzow.pl
I: www.gorzow.pl

33

WGT.IV.0003.1.2019.MZ

Gorzów Wlkp., dnia 14.01.2019 r.

**Pan
Sebastian Pieńkowski
Radny Rady Miasta
Gorzowa Wielkopolskiego**

Odpowiadając na interpelację w sprawie stanu technicznego dróg dojazdowych do garaży przy ul. Niemcewicza i Marcinkowskiego, informuję jak niżej.

Nawierzchnia dróg dojazdowych do garaży usytuowanych przy ul. Niemcewicza i ul. Marcinkowskiego była w bardzo złym stanie jeszcze przed inwestycją polegającą na montażu słupów oświetleniowych.

Problem występowania licznych dziur i nierówności oraz dużych kałuż i zastoin wody był wielokrotnie podnoszony przez radnych i właścicieli garaży, którzy wnioskowali o wykonanie nowej nawierzchni.

W odpowiedzi na wnioski mieszkańców i właścicieli garaży Miasto w 2015 roku opracowało dokumentację projektową i uzyskało decyzję pozwolenie na budowę obejmującą wykonanie nowej konstrukcji drogi na wszystkich drogach dojazdowych do w/w garaży, odprowadzenie wód deszczowych z garaży oraz z całego terenu, na którym znajdują się garaże poprzez wykonanie kanalizacji deszczowej oraz budowę oświetlenia. Z uwagi na bardzo wysokie koszty całego przedsięwzięcia (2 mln złotych – szacunek z 2015 r.) Miasto w 2016 roku zrealizowało tylko oświetlenie. W ramach inwestycji nie były prowadzone żadne prace związane z niwelacją i wyrównaniem terenu, nie wykonano również odwodnienia terenu.

Jednocześnie wyjaśniam, iż roboty związane z wykonaniem oświetlenia były ograniczone jedynie do wykonania wąskich i płytkich wykopów zlokalizowanych w odległości około 1 metra od garaży. Na załączonych do interpelacji dokumentacji zdjęciowej widać, że zastoiny wody mają nieregularny kształt zbliżony do owalnego, co wskazuje iż zagłębienie nie powstało w wyniku osiadania gruntu w wykopie. Wykonane do projektu badania geologiczne potwierdziły, iż w podłożu drogi zbudowane jest z gruntów nieprzepuszczalnych, co powoduje, iż po opadach deszczu woda nie wsiąka i długo utrzymuje się na nawierzchni w rozległych zagłębieniach utrudniając dojazd do garaży. Brak spadków i niwelacji nawierzchni dróg dojazdowych dodatkowo powoduje, iż woda deszczowa nie jest odprowadzana powierzchniowo poza teren garaży tylko zostaje na niewyrównanym terenie.

Prowadzone przez Miasto prace utrzymaniowe mają na celu poprawę stanu nawierzchni.

W planie finansowym na 2019 r. Miasto nie posiada wolnych środków finansowych na naprawę dróg przy wspomnianych garażach.

W 2018 r. w celu tymczasowej poprawy sytuacji Miasto zleciło wyrównanie nawierzchni na głównej drodze dojazdowej do garaży od strony ul. Niemcewicza. Jednakże z uwagi na występujące w podłożu elementy betonowe tj. gruz budowlany, którym wcześniej utwardzono teren wykonanie tych prac nie było możliwe do przeprowadzenia w sposób prawidłowy. Drogi dojazdowe na tym terenie wymagają gruntownej przebudowy.

z up. PREZYDENTA MIASTA

Malgorzata Domugala
Zastępca Prezydenta Miasta

Do wiadomości:

1. Kancelaria Prezydenta Miasta,
2. Wydział Organizacyjny,
3. WGT a/a.

16. 01. 2019
wice v. [signature]