MIEJSCOWY PLAN ZAGOSPODAROWANIA PRZESTRZENNEGO M. GORZOWA WLKP.

ZAŁĄCZNIK DO
UCHWAŁY NR XLVIII/519/2005
RADY MIASTA GORZÓW WLKP.
Z DNIA 23 MARCA 2005R.

W SPRAWIE MIEJSCOWEGO PLANU ZAGOSPODAROWANIA PRZESTRZENNEGO MIASTA GORZOWA WLKP. OBSZARU POŁOŻONEGO POMIĘDZY ULICĄ SZCZECIŃKĄ A CHRÓŚCIKIEM.

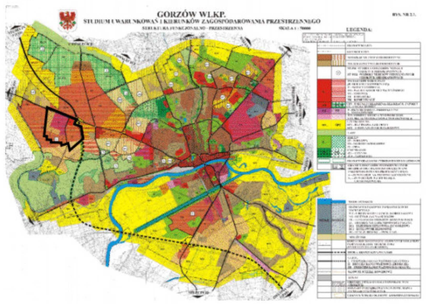

TEREN OBJĘTY MIEJSCOWYM PLANEM ZAGOSPODAROWANIA PRAESTRZENNEGO

OZNACZENIA

- GRANICA TERENU OBJĘTEGO OPRACOWANIEM
- LINIE ROZGRANICZAJĄCE TERENY O RÓŻNYCH FUNKCJACH - OKREŚLONE / ORIENTACYJNE
- P,UC — TEREN DZIAŁALNOŚCI PRODUKCYJNEJ,SKŁADÓW MAGAZYNÓW, HURTOWNI,USŁUG KOMERCYJNYCH, USŁUG KOMUNIKACYJNYCH, ZAKŁADÓW DROBNEJ WYTWÓRCZOŚCI
- IE2 — TEREN STACJI 110/15kV -GŁÓWNY PUNKT ZASILANIA
- IE3 — TEREN STACJI TRANSFORMATOROWEJ 15 /04kV
- IE3A — ISTNIEJĄCA STACJA TRANSFORMATOROWA 15/04kV
- KDZ — DROGA ZBIORCZA
- KDL — DROGA LOKALNA
- KDW — DROGA WEWNĘTRZNA
- KDX — REZERWA TERENU NA POSZERZENIE PASA DROGOWEGO OBWODNICY MIEJSKIEJ
- LINIE ZABUDOWY - NIEPRZEKRACZALNE
- LINIA NAPOWIETRZNA 110kV WYSOKIEGO NAPIĘCIA
- LINIA NAPOWIETRZNA 110kV WYSOKIEGO NAPIĘCIA DO DEMONTAŻU
- LINIA NAPOWIETRZNA 15kV
- ŚN — PROJEKTOWANA LINIA KABLOWA 15 kV
- W — WODOCIĄG ISTNIEJĄCY
- Ks — KOLEKTOR SANITARNY ISTNIEJĄCY
- Kd — KOLEKTOR DESZCZOWY ISTNIEJĄCY
- W — WODOCIĄG PROJEKTOWANY
- Ks — KOLEKTOR SANITARNY PROJEKTOWANY
- Kd — KOLEKTOR DESZCZOWY PROJEKTOWANY
- T1 — STACJA BAZOWA TELEFONII CYFROWEJ
- St139 — STANOWISKO ARCHEOLOGICZNE ZE STREFĄ OBJĘTĄ NADZOREM ARCHEOLOGICZNYM

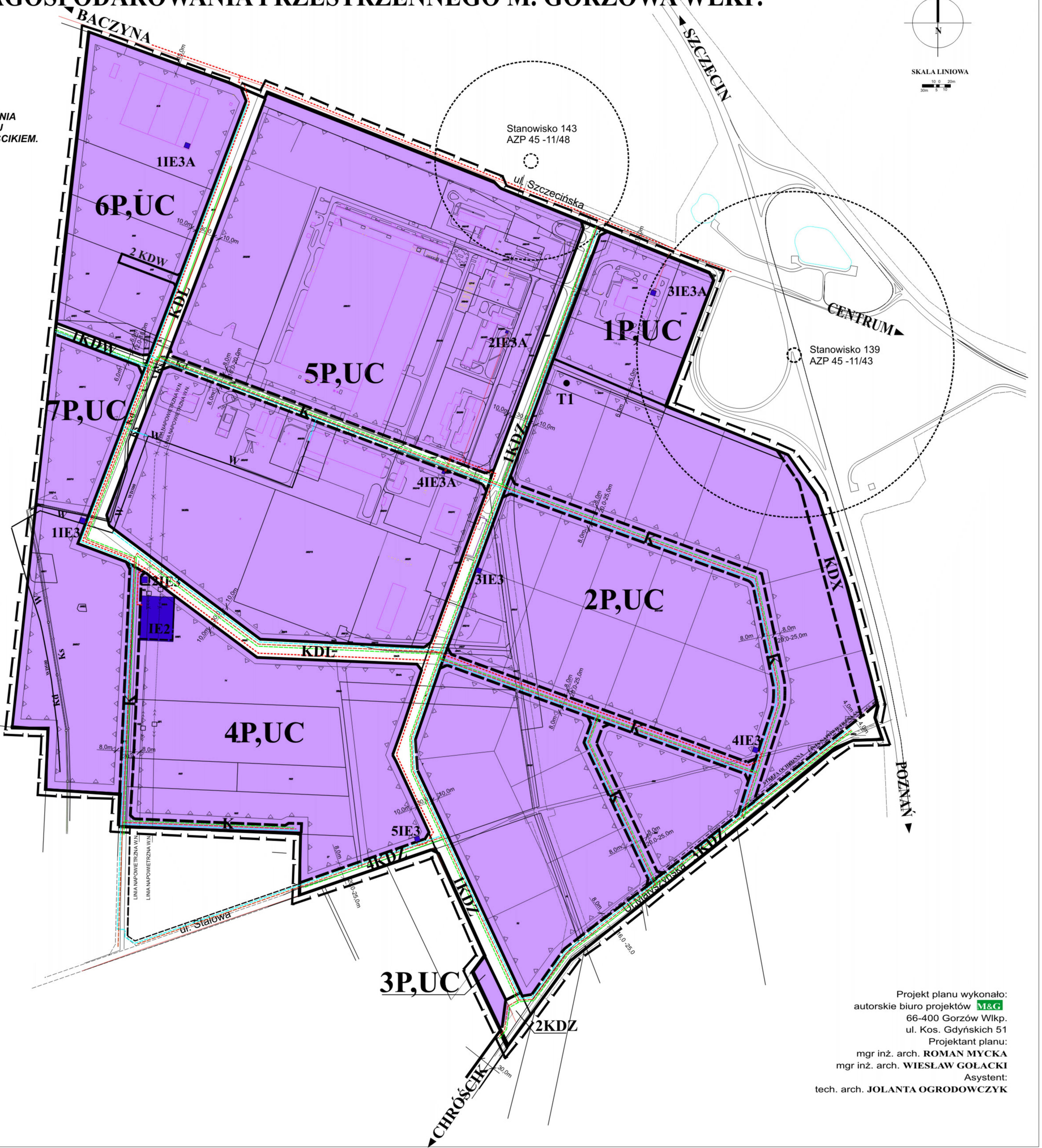

Projekt planu wykonało:
autorskie biuro projektów M&G
66-400 Gorzów Wlkp.
ul. Kos. Gdyńskich 51
Projektant planu:
mgr inż. arch. **ROMAN MYCKA**
mgr inż. arch. **WIESŁAW GOŁACKI**
Asystent:
tech. arch. **JOLANTA OGRODOWCZYK**