

- zamontowanie krat stalowych nieotwieranych na oknach, wykonanych z kwadratowych prętów stalowych kutyh , o przekroju 16 x 16 mm. Kształt krat uzgodnić z WSOZ Delegatura w Gorzowie Wlkp.
- zamontowanie krat stalowych otwieranych dwudzielnych na drzwiach wejściowych od strony wschodniej i zachodniej wykonanych z kwadratowych prętów stalowych kutyh , o przekroju 16 x 16 mm. Kształt krat uzgodnić z WSOZ Delegatura w Gorzowie Wlkp. Krata zamykana na zasuwę z kłódką.

5. UWAGI DODATKOWE.

- 5.1. Roboty budowlane należy prowadzi pod nadzorem osoby posiadającej właściwe uprawnienia budowlane .
- 5.2. Wszystkie materiały powinny posiadać dopuszczenie do stosowania na terenie Polski zgodnie z inż. 10 ustawy Prawo Budowlane.
- 5.3. Po wykonaniu ogrodzenia i oznakowania , należy sprawdzić widoczność i czytelność napisów na tablicach ostrzegawczych i informacyjnych i ewentualnie skorygować wysokość montażu tablic ostrzegawczych i lamp. Tablice ostrzegawcze powinny być czytelne i widoczne zarówno w dzień jak i w nocy.
- 5.4. Po wykonaniu oświetlenia i linii zasilającej je , należy wykonać pomiary skuteczności uziemienia zamontowanych urządzeń elektrycznych.
- 5.5. Po wykonaniu rusztowań zewnętrznych i wewnętrznych rurowych należy poddać je odbiorowi przez osoby posiadające stosowne uprawnienia budowlane.
- 5.6. Rusztowania zewnętrzne i wewnętrzne wykonać zgodnie z zasadami sztuki budowlanej i przepisami BHP , przy użyciu wyłącznie sprzętu dopuszczonego do stosowania na terenie Rzeczypospolitej Polskiej i posiadające stosowne atesty i certyfikaty.
- 5.7. Prace naprawcze i wzmocnienie muru ceglanych wykonać wg systemu HeliFix lub w systemie o podobnych parametrach technicznych , dopuszczonym do stosowania na terenie Rzeczypospolitej Polskiej zgodnie z wymogami zawartymi w inż. 10 ustawy Prawo budowlane .
- 5.8. Roboty zabezpieczające i wzmocnienie murów i sklepień należy prowadzić tylko w jednym wybranym systemie naprawczym . Nie wolno łączyć różnych systemów technologicznych.

Opracował :

1. mgr inż. Ryszard Kamfonik
Upr. proj. konstr. w ogr. zakresie nr 108/87/Gw

.....

PROJEKTANCI:

1. inż. Marek Sembratowicz
Upr. konstr. do proj. bez ogr. nr LBS/P00K/0074/06

.....

2. mgr inż. Jan Gromacki
Upr. konstr. do proj. bez ogr. nr 20/77/Gw

.....

PROJEKTOWANIE I NADZÓR BUDOWLANY

mgr inż. Ryszard Kamfonik
69-200 Sulęcín, Miechów 24

STAROSTA POWIATOWE
W SULĘCINIE (49)
ul. Lipowa 18a, 69-200 Sulęcín
tel. 95 755 52 43 do 46, fax 95 755 55 57
Regon 210466902, NIP 429-00-70-240

INFORMACJA DOTYCZĄCA BEZPIECZEŃSTWA I OCHRONY ZDROWIA

**INWESTYCJA: ZABEZPIECZENIE RUIN ZAMKU
JOANITÓW W SŁOŃSKU .**

**LOKALIZACJA: Słońsk ul. Zamkowa
nr ewid. Gr. 1394,1412/1, 1392,1391**

**INWESTOR: Gmina Słońsk ,
Urząd Gminy w Słońsku ,
ul. Sikorskiego 15, 66-436 Słońsk**

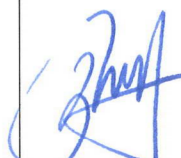
	Imię i Nazwisko	Data	Podpis
Autor opracowania	Ryszard Kamfonik Specjalność: konstrukcyjno-budowlana	30.03. 2018r.	

CZEŚĆ OPISOWA

STAROSTWO POWIATOWE
W SULECINIE (49)
ul. Lipowa 18a, 69-200 Sulęcín
tel. 95 755 52 43 do 48, fax 95 755 55 57
Regon 210466902, NIP 429-00-70-240

1. Zakres robót dla całego zamierzenia budowlanego oraz kolejność realizacji poszczególnych obiektów.

- Roboty przygotowawcze.

Ogrodzenie placu budowy, ustawienie tablic informacyjnych, wykonanie zaplecza socjalnego dla pracowników, doprowadzenie wody i energii elektrycznej dla potrzeb budowy, ustawienie rusztowań zewnętrznych i wewnętrznych.

- Wytyczenie obiektu – nie dotyczy.

- Roboty zabezpieczeniowe.

Ustawienie rusztowań zewnętrznych, podstemplowanie zagrożonych sklepień i nadproży, podstemplowanie zagrożonych ścian.

- Roboty ziemne.

Wykopy jamiste pod słupy ogrodzeniowe i oświetleniowe, plantowanie terenu w miejscu montażu ogrodzenia, wywiezienie ziemi i gruzu z wnętrza budynku, wykonanie wykopu pod belkę oczepową.

- Roboty betonowe.

Wykonanie prefabrykowanego ogrodzenia wraz z montażem słupków i zabetonowaniem stóp betonowych, wykonanie wieńców żelbetowych, belki oczepowej oraz wzmocnienia istniejących nadproży okiennych i drzwiowych.

- Roboty murarskie.

Odtworzenie istniejących sklepień łukowych w stropach piwnicy i sklepień nadokiennych, likwidacja ubytków w murach zewnętrznych i wewnętrznych.

- Roboty ciesielsko – dekarские.

Wykonanie podstemplowania zagrożonych ścian i stropów oraz sklepień, wykonanie konstrukcji dachu tymczasowego, wykonanie pokrycia tymczasowego dachu nad ruinami.

- Prace izolacyjne.

Wykonanie pokrycia z papy termozgrzewalnej na tymczasowym zadaszeniu.

- Prace instalacyjne – nie projektuje się..

- Prace wykończeniowe.- nie dotyczy.

- Prace porządkowe.

Uporządkowanie terenu budowy, likwidacja zaplecza, niwelacja terenu.

2. Wykaz istniejących obiektów budowlanych.

Teren planowanej inwestycji jest zabudowany ruinami Zamku Joanitów przeznaczonym do zabezpieczenia ..

3. Elementy zagospodarowania działki, które mogą stwarzać zagrożenie bezpieczeństwa i zdrowia ludzi.

Elementy mogące stwarzać zagrożenie bezpieczeństwa i zdrowia ludzi to:

- zabezpieczenie ruin zamku , wydzielenie strefy ochronnej,
- wykonanie zadaszzenia tymczasowego nad ruinami..

4. Przewidywane zagrożenia występujące podczas realizacji robót budowlanych, skala i czas ich występowania.

Podczas realizacji robót pracownicy mogą być narażeni na:

- potrącenie przez pojazdy mechaniczne wykonujące prace transportowe lub dostawcze,
- upadek z wysokości przy wykonywaniu prac ciesielski-dekarskich i murarskich ,
- uderzenie spadającymi narzędziami lub materiałami budowlanymi przy wykonywanych pracach na wysokości,
- urazy spowodowane upadkami do wykopów,
- urazy spowodowane użytkowaniem narzędzi sprzętu budowlanego zarówno stacjonarnego jak i przenośnego (betoniarki, spawarki, piły stołowe, elektronarzędzia),
- porażenie prądem podczas używania sprzętu elektrycznego.

5.Sposób prowadzenia instruktażu pracowników przed przystąpieniem do realizacji robót szczególnie niebezpiecznych.

Przed przystąpieniem do realizacji robót szczególnie niebezpiecznych należy przeprowadzić instruktaż stanowiskowy ze wskazaniem zagrożeń, możliwości wystąpienia urazów, stref ochronnych, kolejności i technologii wykonania prac, obsługi narzędzi niezbędnych do wykonywania prac, postępowania w przypadku zaistnienia wypadku przy pracy.

6.Środki techniczne i organizacyjne, zapobiegające niebezpieczeństwom wynikającym z wykonania robót budowlanych w strefach szczególnego zagrożenia lub w ich sąsiedztwie.

a) Środki techniczne , zapobiegające niebezpieczeństwom wynikającym z wykonywania robót budowlanych w strefach szczególnego zagrożenia zdrowia lub w ich sąsiedztwie to:

- środki ochrony osobistej (kaski ochronne, ubrania robocze, rękawice ochronne, obuwie robocze, okulary ochronne, maski przeciw pyłowe, szelki bezpieczeństwa, pasy i liny bezpieczeństwa),
- sprawne urządzenia i narzędzia stosowane przy wykonywaniu prac,
- pełnowartościowe i dopuszczone do stosowania materiały i narzędzia montowane w obiekcie,
- sprawne, prawidłowo zamocowane i dopuszczone do użytkowania drabiny, rusztowania, podesty, zadaszzenia przejść, balustrady zabezpieczające..

b) Środki organizacyjne, zapobiegające niebezpieczeństwom wynikającym z wykonywania robót budowlanych szczególnego zagrożenia zdrowia lub w ich sąsiedztwie to:

- instrukcje obsługi, montażu, bezpieczeństwa (przy stosowaniu materiałów niebezpiecznych),
- dokumentacja budowlana,
 - tablice informacyjne,
- oznakowania dróg transportowych, stref niebezpiecznych, przejść ewakuacyjnych, środków opatrunkowych, punktów p.poż.,
- zabezpieczenie pomieszczeń socjalnych.

Opracował

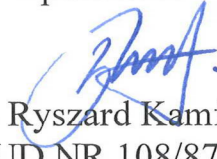

mgr inż. Ryszard Kamfonik
UPR.BUD.NR 108/87/Gw

Wydano do celów eliminacyjnych

PROJEKT ZAGOSPODAROWANIA

Słoński Pl. Zamkowy

nr ewid. gr. 1392

skala 1:500

OZNACZENIA:

- 588/1. Istniejące ruiny Zamku Joannitów do remontu .
 - 2. Istniejąca przepompownia ścieków .
 - 3. Projektowany chodnik z kostki granitowej ,
- Granica działki opracowaniem

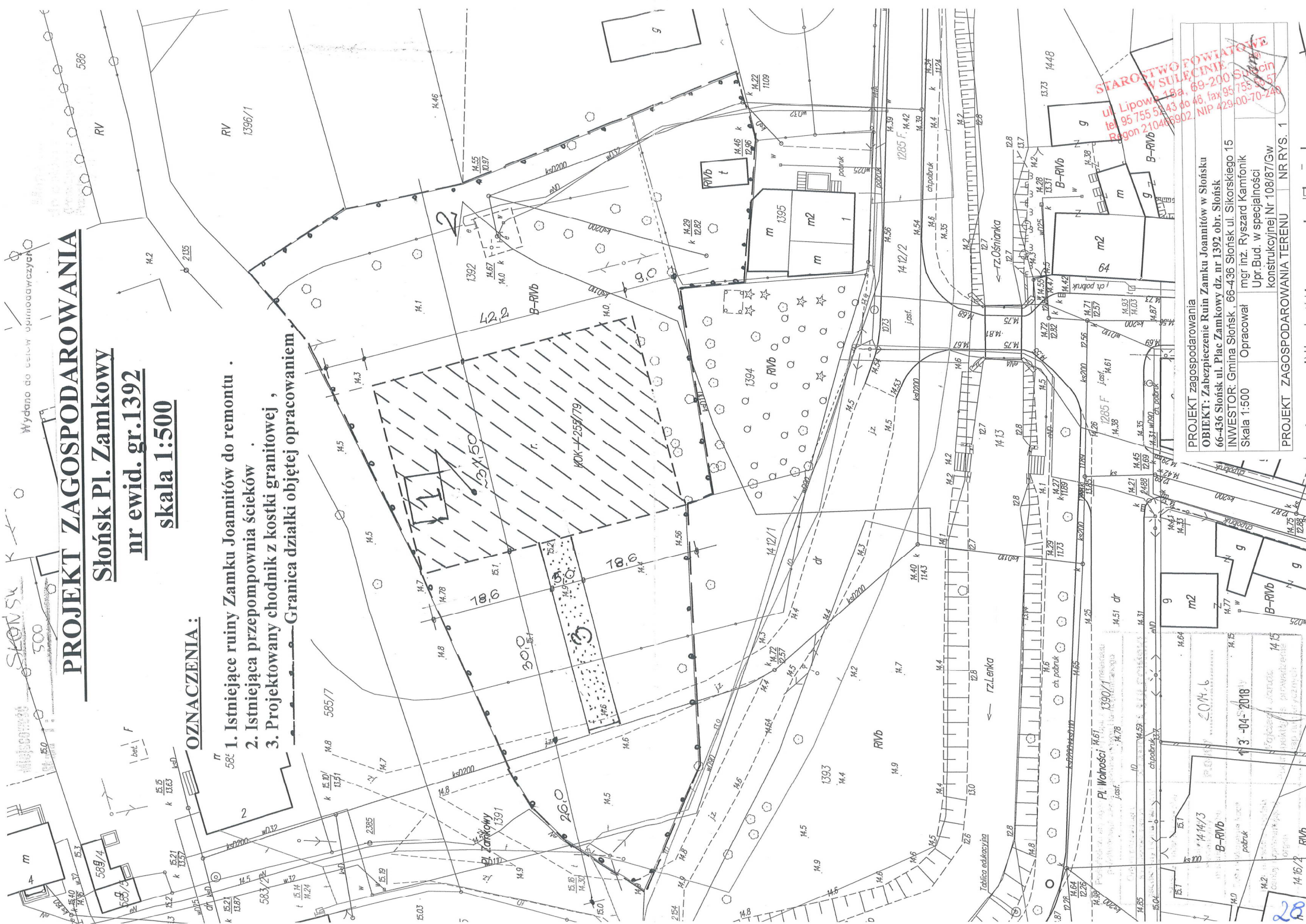

STAROSTWO POWIATOWE
 ul. Lipowa 18a, 69-200 Sulecin
 tel 95 755 53 43 do 48, fax 95 758 14 97
 Regon 210469902, NIP 429.00.70.249

PROJEKT zagospodarowania
 OBIEKT: Zabezpieczenie Ruin Zamku Joannitów w Słońsku
 66-436 Słoński ul. Plac Zamkowy dz. nr 1392 obr. Słoński
 INWESTOR: Gmina Słoński, 66-436 Słoński ul. Sikorskiego 15
 Opracował: mgr inż. Ryszard Karmionik
 Upr. Bud. w specjalności konstrukcyjnej Nr 108/87/Gw
 PROJEKT ZAGOSPODAROWANIA TERENU NR RYS. 1

3-04-2018

Sulecín, dnia 26.07.2018r.

**KARTA REJESTRACYJNA UDOSTĘPNIANEJ MAPY CYFROWEJ
DANE O UDOSTĘPNIANEJ MAPIE**

**STAROSTWO POWIATOWE
W SULECINIE** (49)
ul. Lipowa 18a, 69-200 Sulecín
tel. 95 755 52 43 do 46, fax 95 755 55 57
Regon 210466902, NIP 429-00-70-240

Nazwa obiektu (miejscowość)	Słońsk		
Położenie obiektu	Jednostka ewidencyjna	Obręb ewidencyjny	
	identyfikator	identyfikator	
	Słońsk	Słońsk	
	080703_2	0037	
Numery działek		1392,13941412/1 wg zakresu	
Wielkość i skala udostępnianej mapy	Obszar w ha : = 1,00 ha		Skala 1:500
Adnotacje o aktualności mapy	Mapa aktualizowana	Oznaczenie w/g rejestru zgłoszeń prac geodezyjnych	Data aktualizacji mapy Data sporządzenia mapy
	Tak	GK.6640.517.2018	2018.07.24 2018.07.26
Dane o jednostce geodezyjnej wykonującej aktualizację wraz z pieczęcią i podpisem kierującego pracami – geodety uprawnionego oraz osoby upoważnionej do reprezentowania podmiotu dokonującego aktualizacji mapy (art.42 ust.1,ust.2 pkt.1 Prawo geodezyjne i kartograficzne – tekst jednolity Dz.U. z 2017 r. poz.2101 ze zmian., posiadającego uprawnienia zawodowe nr 1- „geodezyjne pomiary sytuacyjno-wysokościowe, realizacyjne i inwentaryzacyjne”; oznaczenia wg §81 pkt. 6 i 7 rozporządzenia MSWiA z dnia 9 listopada 2011r (Dz.U.2011.263.1572).)	FIRMA GEODEZYJNA "SUL- GEO" s.c. ul. Killińskiego 9, tel. 95 755 4355 69-200 Sulecín NIP 596-10-01-589 Regon 210146824		ANDRZEJ MASZOWSKI GEODETA UPRAWNIONY Nr uprawnień 9976 ul. J.Paska 43, 69-200 Sulecín kom. 697 222 580, tel.służb 95 755 4355
Format przekazywanych danych	Rodzaj nośnika (1,44, CD-R, ZIP)	Typ pliku (txt, dxf)	Wielkość (w bajtach)
	1 szt CD-R	dxf	0.48 MB
Zakres tematyczny udostępnianej mapy (treść : pełna, obligatoryjna, katastralna, lub nazwy warstw)	MAPA ZASADNICZA O PEŁNEJ TREŚCI		
Określenie układu współrzędnych prostokątnych płaskich i układu wysokości	Układ współrzędnych płaskich - PUWG 2000/15, Układ wysokościowy – Kronsztad 86		
Numer punktu osnowy geodezyjnej podlegające prawnej ochronie przed zniszczeniem występujące na aktualizowanym obszarze	brak		
Informacje o oznaczeniu obszarów zasięgu służebności gruntowych – zgodnie z § 80 rozporządzenia MSWiA z dnia 9 listopada 2011r (Dz.U.2011.263.1572).	brak		
Oświadczenie geodety o uzupełnieniu udostępnianych danych o elementy wyszczególnione w § 6 ust.1 rozporządzenia MGPIB z dnia 21 lutego 1995r (Dz.U.1995.25.133) i spełnieniu warunków jak dla mapy do celów projektowych, o której mowa w § 8 ust.1 rozporządzenia MT,B i GM z dnia 25 kwietnia 2012 r. w sprawie szczegółowego zakresu i formy projektu budowlanego (Dz.U.2012.462) z uwzględnieniem zmian zawartych w rozporządzeniu Ministra Infrastruktury i Rozwoju z dnia 22 września 2015r (Dz.U.2015.1554).			
Cel udostępnienia	MAPA DO CELÓW PROJEKTOWYCH		
Poświadczają, że niniejszy dokument został opracowany w wyniku prac geodezyjnych i kartograficznych, których rezultaty zawiera operat techniczny wpisany do ewidencji materiałów państwowego zasobu geodezyjnego i kartograficznego			
Organ prowadzący państwowy zasób geodezyjny i kartograficzny	STAROSTA SULECÍŃSKI		
Identyfikator ewidencyjny materiału zasobu – operatu technicznego			
Data wpisania operatu technicznego do ewidencji materiałów zasobu			
Imię, nazwisko i podpis osoby reprezentującej organ			

Poświadczają zgodność niniejszej kopii z treścią materiału państwowego zasobu geodezyjnego i kartograficznego	
Organ prowadzący państwowy zasób geodezyjny i kartograficzny	STAROSTA SULECÍŃSKI
Nazwa materiału zasobu	operat - str. 10
Identyfikator ewidencyjny materiału zasobu	P.0807..2018....481...
Data wykonania kopii	14.08.2018
Imię, nazwisko i podpis osoby reprezentującej organ	Danuta Sobolewska Zastępca Naczelnika Wydziału Geodezji i Kartografii i Katastru

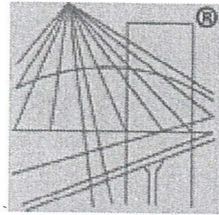

P O L S K A
I Z B A
I N Ż Y N I E R Ó W
B U D O W N I C T W A

STAROSTWO POWIATOWE
W SULECINIE⁽⁴⁹⁾
ul. Lipowa 18a, 69-200 Sulecín
tel. 95 755 52 43 do 46, fax 95 755 55 57
Regon 210466902, NIP 429-00-70-240

Zaświadczenie

o numerze weryfikacyjnym:

LBS-FTR-HY5-Z6F *

Pan Jan Gromacki o numerze ewidencyjnym LBS/BO/2141/02

adres zamieszkania ul. Traugutta 3/11, 66-400 Gorzów Wlkp.

jest członkiem Lubuskiej Okręgowej Izby Inżynierów Budownictwa i posiada wymagane ubezpieczenie od odpowiedzialności cywilnej.

Niniejsze zaświadczenie jest ważne od 2018-01-01 do 2018-12-31.

Zaświadczenie zostało wygenerowane elektronicznie i opatrzone bezpiecznym podpisem elektronicznym weryfikowanym przy pomocy ważnego kwalifikowanego certyfikatu w dniu 2018-01-03 roku przez:

Andrzej Cegielnik, Przewodniczący Rady Lubuskiej Okręgowej Izby Inżynierów Budownictwa.

(Zgodnie art. 5 ust 2 ustawy z dnia 18 września 2001 r. o podpisie elektronicznym (Dz. U. 2001 Nr 130 poz. 1450) dane w postaci elektronicznej opatrzone bezpiecznym podpisem elektronicznym weryfikowanym przy pomocy ważnego kwalifikowanego certyfikatu są równoważne pod względem skutków prawnych dokumentom opatrzonym podpisami własnoręcznymi.)

* Weryfikację poprawności danych w niniejszym zaświadczeniu można sprawdzić za pomocą numeru weryfikacyjnego zaświadczenia na stronie Polskiej Izby Inżynierów Budownictwa www.piib.org.pl lub kontaktując się z biurem właściwej Okręgowej Izby Inżynierów Budownictwa.

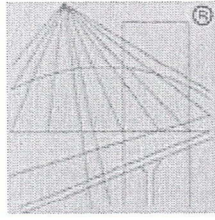

P O L S K A
I Z B A
I N Ż Y N I E R Ó W
B U D O W N I C T W A

STAROSTWO POWIATOWE
W SULĘCINIE (49)
ul. Lipowa 12a, 89-200 Sulęcín
tel. 95 755 52 43 do 46, fax 95 755 55 57
Regon 210466902, NIP 429-00-70-240

Zaświadczenie

o numerze weryfikacyjnym:

LBS-7ZP-582-KZF *

Pan Marek Sembratowicz o numerze ewidencyjnym LBS/BO/0009/07

adres zamieszkania Jarnatów 21, 69-210 Lubniewice

jest członkiem Lubuskiej Okręgowej Izby Inżynierów Budownictwa i posiada wymagane ubezpieczenie od odpowiedzialności cywilnej.

Niniejsze zaświadczenie jest ważne od 2018-02-01 do 2019-01-31.

Zaświadczenie zostało wygenerowane elektronicznie i opatrzone bezpiecznym podpisem elektronicznym weryfikowanym przy pomocy ważnego kwalifikowanego certyfikatu w dniu 2018-03-01 roku przez:

Andrzej Cegielnik, Przewodniczący Rady Lubuskiej Okręgowej Izby Inżynierów Budownictwa.

(Zgodnie art. 5 ust 2 ustawy z dnia 18 września 2001 r. o podpisie elektronicznym (Dz. U. 2001 Nr 130 poz. 1450) dane w postaci elektronicznej opatrzone bezpiecznym podpisem elektronicznym weryfikowanym przy pomocy ważnego kwalifikowanego certyfikatu są równoważne pod względem skutków prawnych dokumentom opatrzonym podpisami własnoręcznymi.)

* Weryfikację poprawności danych w niniejszym zaświadczeniu można sprawdzić za pomocą numeru weryfikacyjnego zaświadczenia na stronie Polskiej Izby Inżynierów Budownictwa www.piib.org.pl lub kontaktując się z biurem właściwej Okręgowej Izby Inżynierów Budownictwa.

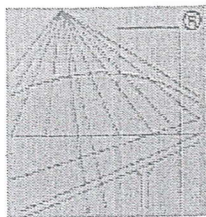

P O L S K A
I Z B A
I N Ż Y N I E R Ó W
B U D O W N I C T W A

STAROSTWO POWIATOWE
W SULECINIE (49)
ul. Lipowa 18a, 69-200 Sulęcín
tel. 95 755 52 43 do 48, fax 95 755 55 57
Regon 210486902, NIP 429-00-70-240

Zaświadczenie

o numerze weryfikacyjnym:

LBS-7PH-H5N-SK9 *

Pan Ryszard Kamfonik o numerze ewidencyjnym LBS/BO/2175/01
adres zamieszkania Miechów 24, 69-200 Sulęcín

jest członkiem Lubuskiej Okręgowej Izby Inżynierów Budownictwa i posiada wymagane
ubezpieczenie od odpowiedzialności cywilnej.

Niniejsze zaświadczenie jest ważne od 2018-01-01 do 2018-12-31.

Zaświadczenie zostało wygenerowane elektronicznie i opatrzone bezpiecznym podpisem elektronicznym
weryfikowanym przy pomocy ważnego kwalifikowanego certyfikatu w dniu 2017-12-04 roku przez:

Andrzej Cegielnik, Przewodniczący Rady Lubuskiej Okręgowej Izby Inżynierów Budownictwa.

(Zgodnie art. 5 ust 2 ustawy z dnia 18 września 2001 r. o podpisie elektronicznym (Dz. U: 2001 Nr 130 poz. 1450) dane w postaci
elektronicznej opatrzone bezpiecznym podpisem elektronicznym weryfikowanym przy pomocy ważnego kwalifikowanego certyfikatu są
równoważne pod względem skutków prawnych dokumentom opatrzonym podpisami własnoręcznymi.)

* Weryfikację poprawności danych w niniejszym zaświadczeniu można sprawdzić za pomocą numeru weryfikacyjnego zaświadczenia na
stronie Polskiej Izby Inżynierów Budownictwa www.piib.org.pl lub kontaktując się z biurem właściwej Okręgowej Izby Inżynierów
Budownictwa.

URZĄD WOJEWÓDZKI
66-400 w Gostyniu

Gorzów Wlkp., dnia 11 maja 1977

Wydział Gospodarki Terenowej i Ochrony Środowiska
(pieczęć)

Nr 20/77/Gw.

**DECYZJA O STWIERDZENIU PRZYGOTOWANIA ZAWODOWEGO
do pełnienia samodzielnych funkcji technicznych w budownictwie**

Na podstawie § 6 ust. 3 i § 7 i § 13 ust. 1 pkt 2 lit.

rozporządzenia Ministra Gospodarki Terenowej i Ochrony Środowiska z dnia 20 lutego 1977
w sprawie samodzielnych funkcji technicznych w budownictwie (Dz.U. Nr 8, poz. 46) stwierdza się

Obywatel (ka) Jan GROMACKI
(imię i nazwisko)

inżynier budownictwa lądowego
(tytuł naukowy - zawodowy)

urodzony (a) dnia 2 grudnia 1945 r. w Jarosławiu

posiada przygotowanie zawodowe upoważniające do wykonywania samodzielnej funkcji

projektanta
(rodzaj funkcji)

w specjalności konstrukcyjno - budowlanej
(rodzaj specjalności techniczno-budowlanej)

w zakresie pełnym
(specjalizacja zawodowa)

MA-RGA/H
CWD MA-RNA-H zam. 15357-R-0-W-07 ADA 7900, 810-KI 80000 0000, 718



STAROSTWO POWIATOWE
W SULECINIE
ul. Lipowa 18a, 69-200 Sulecín
tel. 95 755 52 43 do 46, fax 95 755 55 57
Regon 210466902, NIP 429.00.70.240

bywateł (ka) J a n G R O M A C K I

(imię i nazwisko)

jest upoważniony (a) do:

sporządzania projektów w zakresie rozwiązań konstrukcyjno-budowlanych budynków oraz innych budowli, z wyłączeniem linii, węzłów i stacji kolejowych, dróg startowych i manipulacyjnych, mostów, budowli hydrotechnicznych i melioracji wodnych,

do sporządzania w budownictwie osób fizycznych projektów w zakresie rozwiązań architektonicznych:

- a/ budynków inwentarskich i gospodarczych, adaptacji projektów typowych i powtarzalnych innych budynków oraz sporządzania planów zagospodarowania działki związanych z realizacją tych budynków,
- b/ budowli nie będących budynkami,

na podstawie § 4 ust.2 Rozporządzenia - w budownictwie osób fizycznych - do kierowania, nadzorowania i kontrolowania budowy, kierowania i kontrolowania wytwarzania konstrukcyjnych elementów budowlanych oraz oceniania i badania stanu technicznego obiektów budowlanych.

ES/DS.

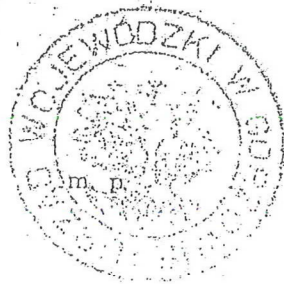

Z up. WOJEWÓDY

(podpis i pieczęć)

(Adrian Unger)

Przewodniczący

LUBUSKA OKRĘGOWA IZBA
INŻYNIERÓW BUDOWNICTWA
w Gorzowie Wlkp.
Okręgowa Komisja Kwalifikacyjna
sygn. akt. LBS/OKK/0054/0037/06

Gorzów Wlkp. 01715 20061

STAROSTWO POWIATOWE
W SULECINIE (49)
ul. Lipowa 18a, 69-200 Sulecin
tel. 95 755 52 43 do 46, fax 95 755 55 57
Regon 210480002, NIP 429-00-70-240

DECYZJA

Na podstawie art. 24 ust. 1 pkt 2 ustawy z dnia 15 grudnia 2000r. o samorządach zawodowych architektów, inżynierów budownictwa oraz urbanistów (Dz. U. z 2001 r. Nr 5 poz. 42 z późn. zm.) art. 5 ustawy z dnia 28 lipca 2005r. o zmianie ustawy Prawo budowlane (Dz. U. Nr 163 poz. 1364), art. 12 ust. 3, art. 13 ust. 1 pkt 1, art. 14, ust. 1, pkt 2 ustawy z dnia 7 lipca 1994r. Prawo budowlane (tekst jednolity: Dz. U. z 2003r. Nr 207 poz. 2016 z późn. zm.) oraz § 12 pkt 1 rozporządzenia Ministra Infrastruktury z dnia 18 maja 2005r. w sprawie samodzielnych funkcji technicznych w budownictwie (Dz. U. Nr 96 poz. 817).

Okręgowa Komisja Kwalifikacyjna

n a d a j e

Panu Markowi SEMBRATOWICZOWI

Urodzonemu 08 sierpnia 1975r. w Sulecinie

Inżynierowi – budownictwo

UPRAWNIENIA BUDOWLANE

numer ewidencyjny LBS/P00K/0074/06

do projektowania

w specjalności konstrukcyjno-budowlanej bez ograniczeń

UZASADNIENIE

W związku z uwzględnieniem w całości żądania strony na podstawie art. 107 § 4 Kpa odstępuje się od uzasadnienia decyzji. Zakres uprawnień podany jest na odwrocie.

Pouczenie

Od niniejszej decyzji służy odwołanie do Krajowej Komisji Kwalifikacyjnej Polskiej Izby Inżynierów Budownictwa w Warszawie, za pośrednictwem Okręgowej Komisji Kwalifikacyjnej Lubuskiej Okręgowej Izby Inżynierów Budownictwa w Gorzowie Wlkp. w terminie 14 dni od daty jej doręczenia.



Pieczęć okrągła

- Członkowie Składu Orzekającego
1. Marek PUCHALSKI
 2. Emilia KUCHARCZYK
 3. Jerzy MIŃCZYK

UKŁAD WODNODZKI
Wydział Planowania i Projektowania
ul. Sobieskiego 8, Innowy
1 Bedzina Bedzianska
65-413 Gorzów Wlkp.

Gorzów Wlkp.

dnia 22.07.88

STAROSTWO POWIATOWE
W SULECYNIE
ul. Lipowa 18a tel. 95 755 52 43 do 45 fax 95 755 55 57
tel. 95 755 52 43 do 45 fax 95 755 55 57
tel. 210 466 992 MP 429 60 70 240

Nr 108/87/Gw

DECYZJA O STWIERDZENIU PRZYGOTOWANIA ZAWODOWEGO do pełnienia samodzielnych funkcji technicznych w budownictwie

Na podstawie § 5 ust. 1, § 7 i § 13 ust. 1 pkt 2 lit.

rozporządzenie Ministra Gospodarki Terenowej i Ochrony Środowiska z dnia 20 lutego 1975
w sprawie samodzielnych funkcji technicznych w budownictwie (Dz. U. Nr 8, poz. 45) stwierdz

się, że: Obywatel (ka) Ryszard KAMFONIK
(imię i nazwisko)

mgr inż. budownictwa
(tytuł naukowy - zawodowy)

urodzony (a) dnia 26.12. 19 60 r. w Zaganiu

posiada przygotowanie zawodowe upoważniające do wykonywania samodzielnych funkcji
kierownika budowy i robót
(rodzaj funkcji)

w specjalności konstrukcyjno-budowlanej
(rodzaj specjalności techniczno-budowlanej)

w zakresie pełnym
(specjalizacja zawodowa)

W.A. Kr. 181-88 r. MA-BUA/11 22.000 szL.

DN-14-11-84 22.00

Obywatel(ka)

RYSZARD KAMFONIK

(inicjał i nazwisko)

jest upoważniony(a) do

STAROSTWO POWIATOWE
W SULECINIE (49)
ul. Lipowa 18a, 69-200 Sulecin
tel. 55 35 32 32, 40 46, fax 55 55 57
Rozprawy i Zarządki IP 429-00-5540

- 1/ kierowania, nadzorowania i kontrolowania budowy i robot, kierowania i kontrolowania wytwarzania konstrukcyjnych elementów budowlanych oraz oceniania i badania stanu technicznego w zakresie wszelkich budynków oraz innych budowli - z wyłączeniem linii, węzłów i stacji kolejowych, dróg oraz dróg lotniskowych startowych i manipulacyjnych, mostów, budowli hydrotechnicznych i wodnomelioracyjnych;
- 2/ na podstawie § 6 ust.1 cyt.rozporządzenia - do sporządzania w budownictwie osób fizycznych projektów w zakresie rozwiązań konstrukcyjno-budowlanych wszelkich budynków i budowli;
- 3/ na podstawie § 6 ust.3 cyt.rozporządzenia - do sporządzania w budownictwie osób fizycznych projektów w zakresie rozwiązań architektonicznych:
 - a/ budynków inwentarskich i gospodarczych, adaptacji projektów typowych i powtarzalnych innych budynków oraz sporządzania planów zagospodarowania działki związanych z realizacją tych budynków,
 - b/ budowli nie będących budynkami.



(zob. plis i pieczęć)

RZUT PRZYZIEMIENIA - INWENTARYZACJA

SKALA 1:100

ELEWACJA PÓLNOČNA

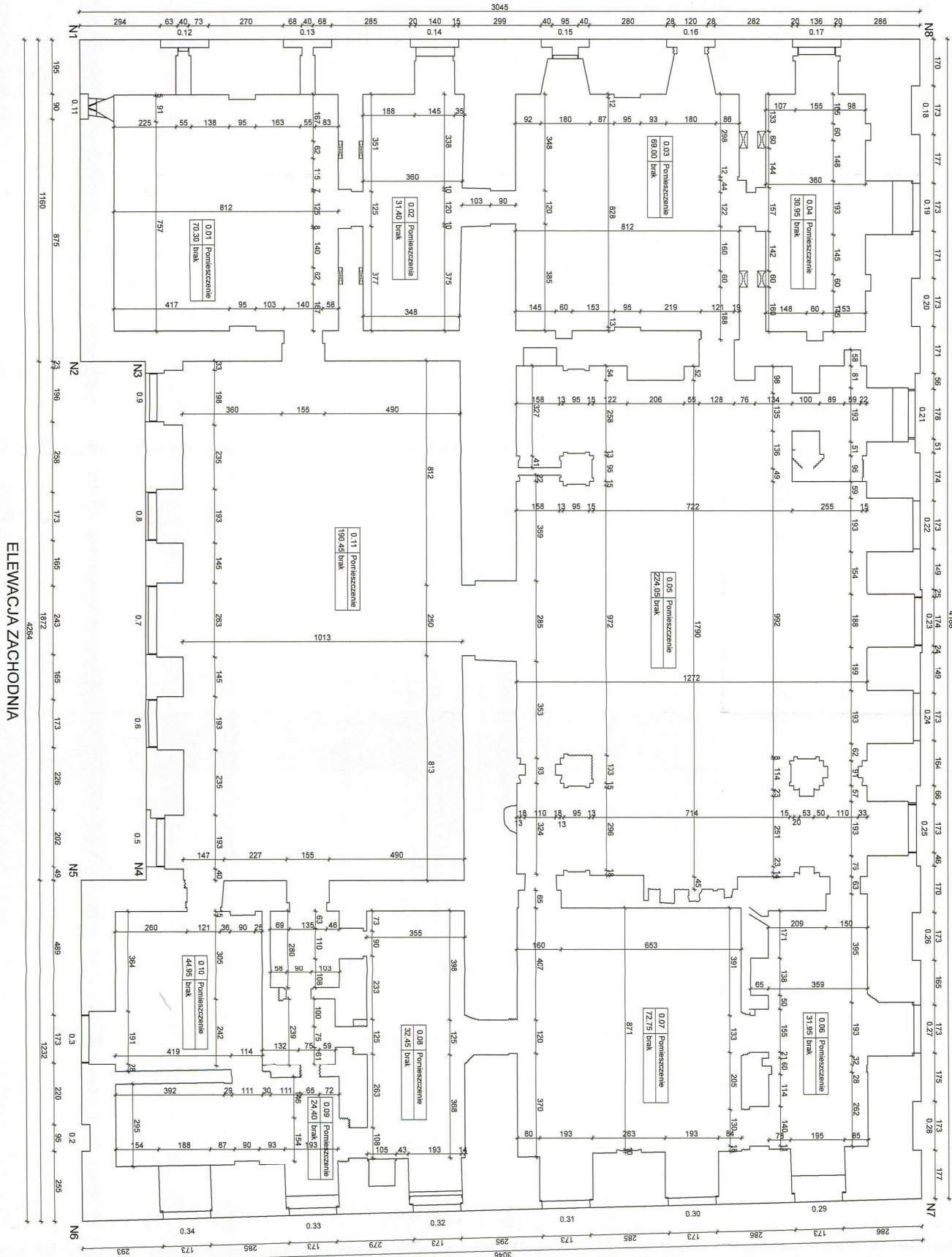

ELEWACJA ZACHODNIA

ELEWACJA POŁUDNIOWA

ELEWACJA WSCHODNIA

INWENTARYZACJA I OSERNA TECHNICZNA	
PROJEKTOWANIE I NADZÓR BUDOWLANY	
MGR INŻ. RYSZARD KAMFONIK	
OBIEKT:	Opracował: mgr inż. Mateusz Kamfoniak
SKALA:	Zabezpieczenie techniczne szklarni w Sobotku
DATA:	Strefa pl. Zamkowy 42, nr 1392 Dąbki Sobotka
Nr rys. 11	mgr inż. Mateusz Kamfoniak
	mgr inż. Ryszard Kamfoniak
	upr. nr 10866/OW
	biuro projektowania - inwentaryzacja

STACJA OŚWIETLENIA
WYKONAWCA
WYKONAWCA
 ul. Lipowa 139, 46-103 Sobotka
 tel. 55 210 66 90, NIP 425-00-70-240
 Regon 210669300

ELEWACJA POŁUDNIOWA - INWENTARYZACJA

SKALA 1:100

STAROSTWO POWIATOWE
W SULECINIE⁽⁴⁹⁾
Ul. Lipowa 18a, 89-200 Sulecín
tel. 95 755 52 43 do 46, fax 95 755 55 57
Regon 210466902, NIP 429-00-70-240

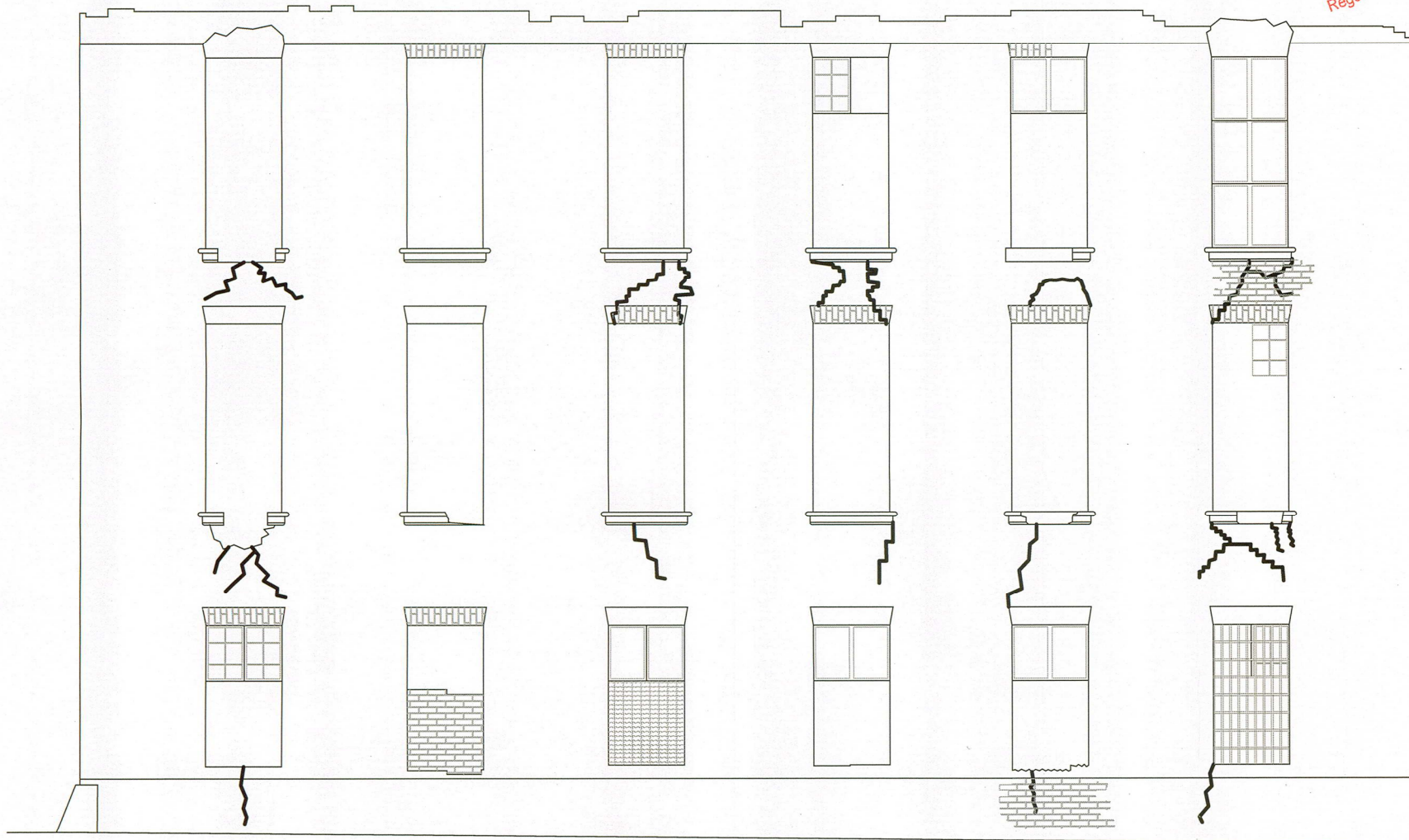

INWENTARYZACJA I OCENA TECHNICZNA		
PROJEKTOWANIE I NADZÓR BUDOWLANY		
MGR INŻ. RYSZARD KAMFONIK		
Opracował: mgr inż. Mateusz Kamfonik		
OBIEKT:	Zabezpieczenie techniczne zamku w Słońsku Słońsk pl. Zamkowy dz. nr 1392 obręb Słońsk	
SKALA:	Inwentaryzacja	mgr inż. Mateusz Kamfonik
DATA:	Ocena techniczna	mgr inż. Ryszard Kamfonik upr. nr 108/87/Gw
Nr rys. 12	Elewacja południowa - inwentaryzacja	

ELEWACJA WSCHODNIA - INWENTARYZACJA

SKALA 1:100

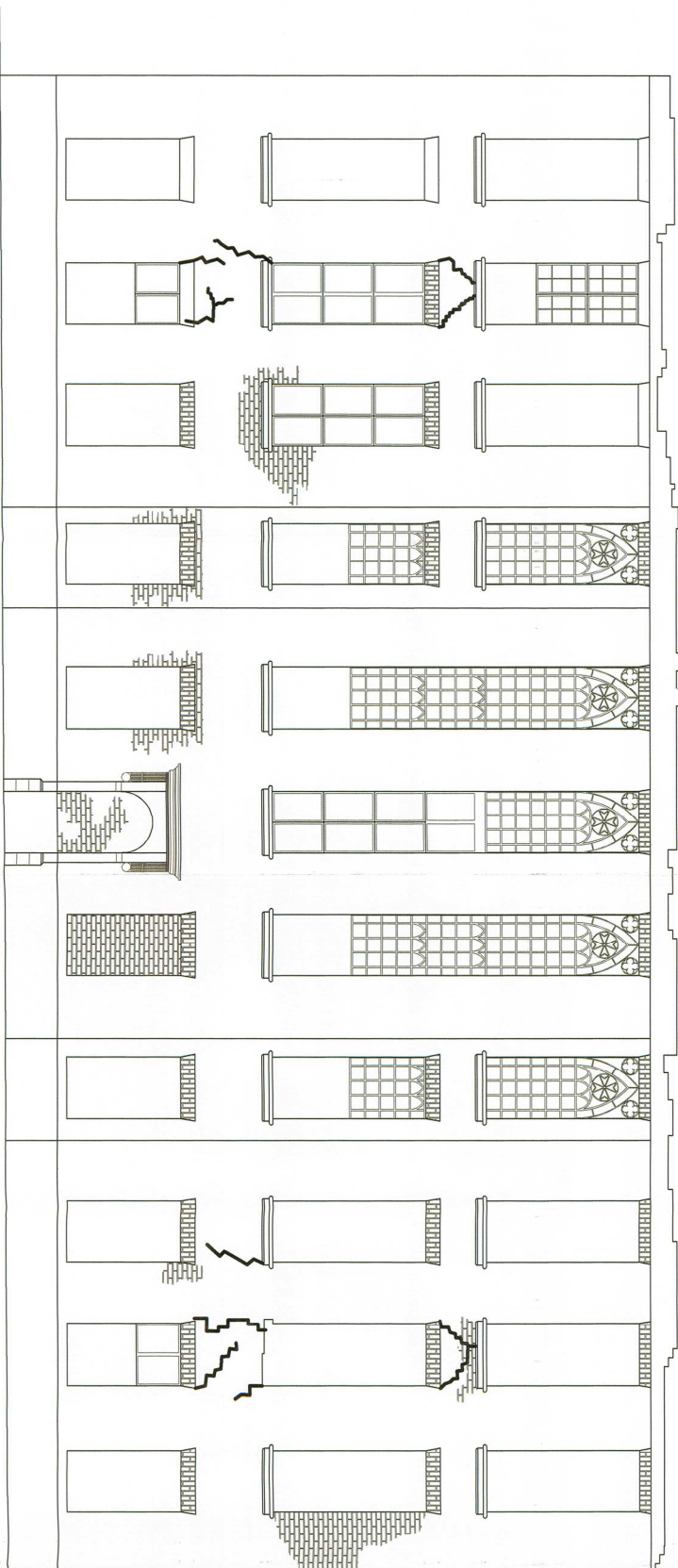

STARSZYSTWA J. TOMIANKO
Zakład Projektowania i
W. S. I. & C. Sp. z o.o. Sulecin
ul. Lipowa 13a, 69-700 Sulecin
tel. 95 755 52, 43 66 46, 69 35 153 52, 240
Region 2104089902, NIP 429-00-107-240

INWENTARYZACJA I OCENA TECHNICZNA	
PROJEKTOWANIE I NADZÓR BUDOWLANY	
MGR INŻ. RYSZARD KAMFONIK	
OBIEKT:	Opisawał: mgr inż. Mateusz Kamfoniak Zabezpieczenie techniczne zamku w Słotku Słotki pl. Zamkowy dz. nr 1382 o/słotk Słotki
SKALA:	1:100
DATA:	18.04.18 r.
Nr rys. 13	Opisawał: mgr inż. Mateusz Kamfoniak mgr inż. Ryszard Kamfoniak inżynier techniczny inż. nr 10887/GW Etwaga wschodnia - inwentaryzacja

ELEWACJA PÓŁNOCNA - INWENTARYZACJA

SKALA 1:100

STAROSTWO POWIATOWE
W SULECINIE⁽⁴⁹⁾
ul. Lipowa 18a, 69-200 Sulecín
tel. 95 755 52 43 do 46, fax 95 755 55 57
Regon 210486902, NIP 429-00-70-240



INWENTARYZACJA I OCENA TECHNICZNA		
PROJEKTOWANIE I NADZÓR BUDOWLANY		
MGR INŻ. RYSZARD KAMFONIK		
Opracował: mgr inż. Mateusz Kamfonik		
OBIEKT:	Zabezpieczenie techniczne zamku w Słońsku Słońsk pl. Zamkowy dz. nr 1392 obręb Słońsk	
SKALA:	Inwentaryzacja	mgr inż. Mateusz Kamfonik
DATA:	Ocena techniczna	mgr inż. Ryszard Kamfonik upr. nr 108/87/Gw
Nr rys. I4	Elewacja północna - inwentaryzacja	

ELEWACJA ZACHODNIA - INWENTARYZACJA

SKALA 1:100

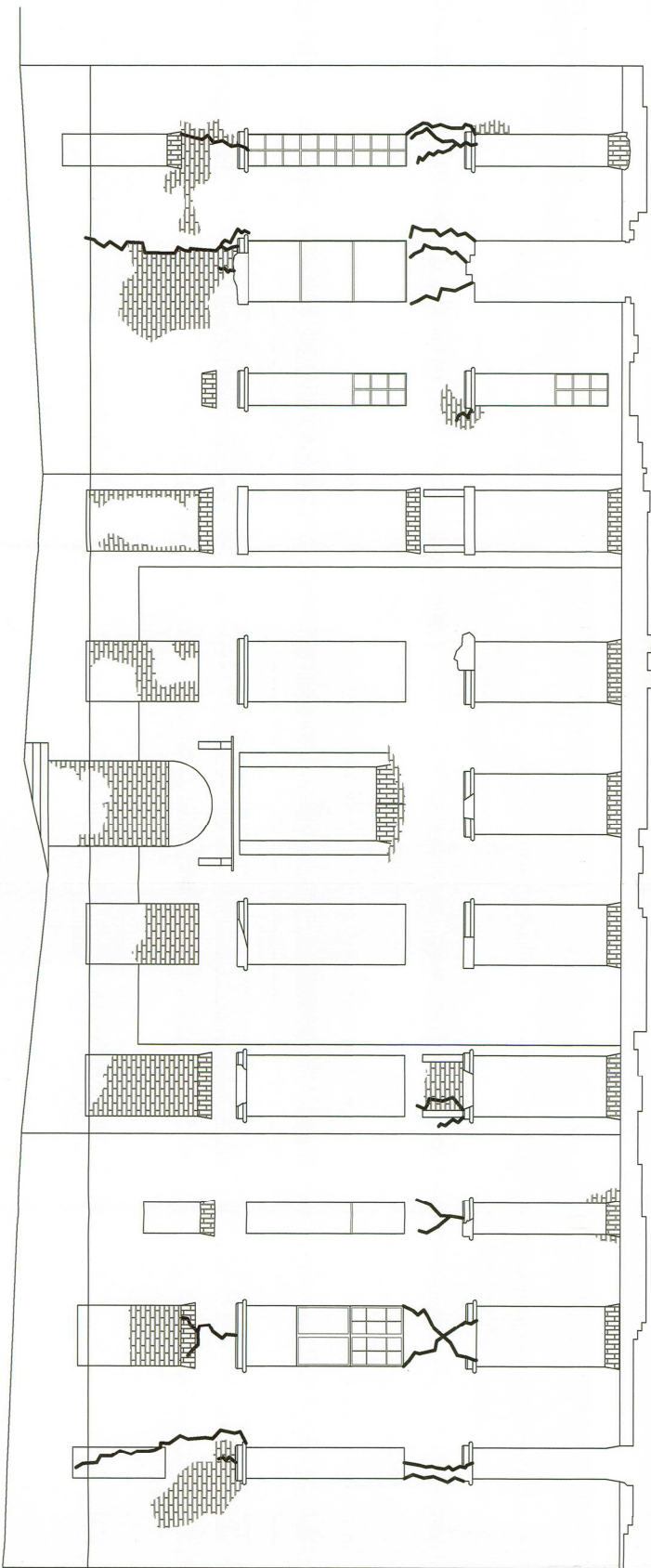

STARSZYSTWO POWIATOWE
w SULEJEWIE
ul. Lipowa 143 do 46, tel. 425-00-70-540
tel. 425-52-43 do 46, fax 425-00-70-540
Kod pocztowy 24060902, NIP 425-00-70-540

INWENTARYZACJA I OCENA TECHNICZNA	
PROJEKTOWANIE I NADZÓR BUDOWLANY	
MGR INŻ. RYSZARD KAMFONIK	
OPRACOWAŁ: mgr inż. Mateusz Kamfoniak	
OBIEKT: Zabezpieczenie techniczne zamku w Słońsku	
Słonek pl. Zamkowy dz. nr 1392, objęty Słonek	
SKALA: 1:100	Inwentaryzacja
DATA: 16.04.18 r.	Ocena techniczna
NR rys. 15	mgr inż. Ryszard Kamfoniak upr. nr 108/87/GW
	mgr inż. Mateusz Kamfoniak
	mgr inż. Ryszard Kamfoniak upr. nr 108/87/GW
	mgr inż. Ryszard Kamfoniak upr. nr 108/87/GW

RZUT PRZYZIEMIENIA

SKALA 1:100

ELEWACJA
WSCHODNIA

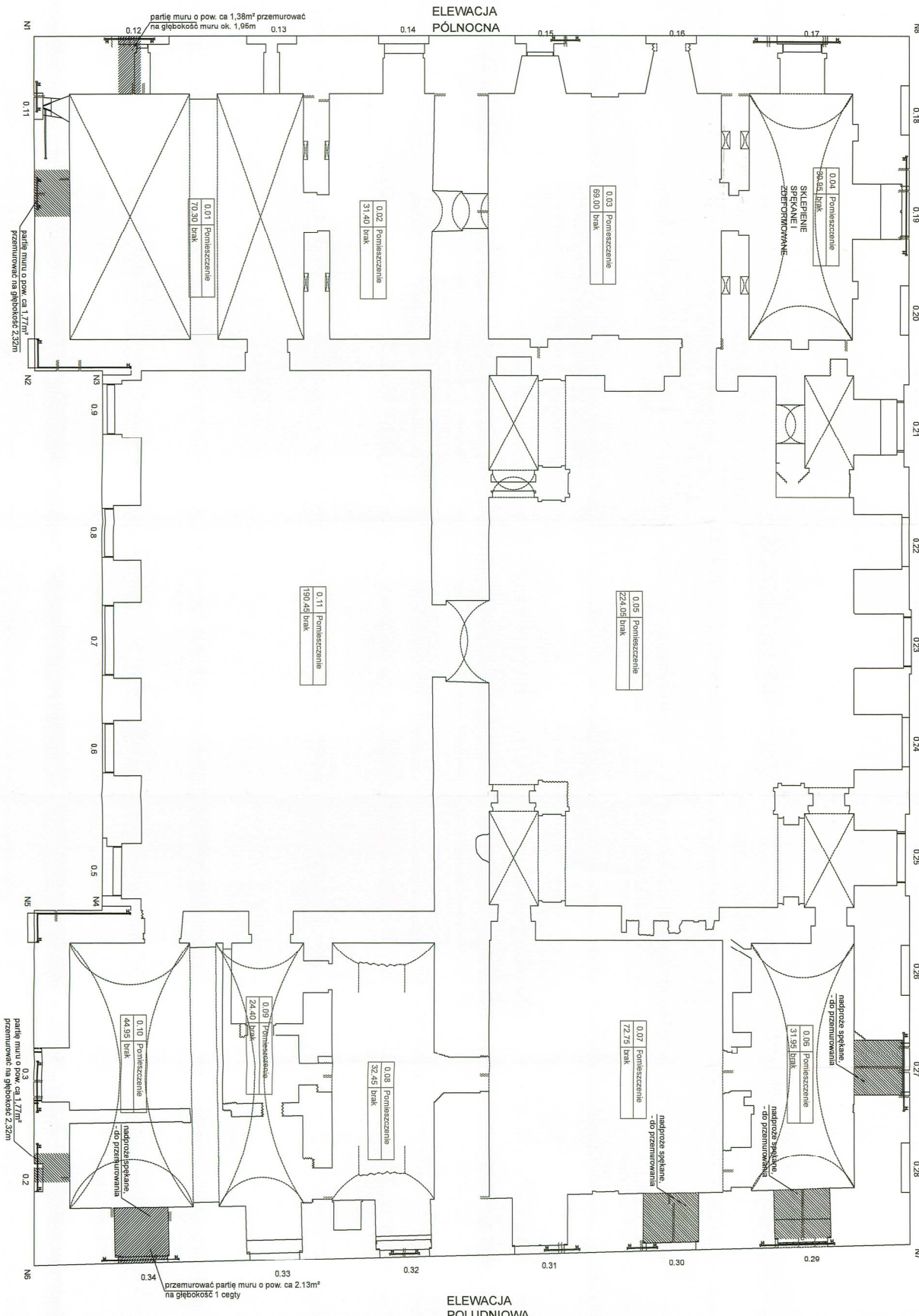

ELEWACJA
POLUDNIOWA

NAPRAWA PĘKIEŃ LOKALNYCH MURU
PRZY POMOCY PRETÓW HEBER

ELEWACJA
ZACHODNIA

PROJEKT BUDOWLANO-KONSTRUKCYJNY	
PROJEKTOWANIE I NADZÓR BUDOWLANY	
MGR INŻ. RYSZARD KAMFONIK	
INWESTYCJA:	Zabiegacznice techniczne muru w Szpitalu Szpital p.l. Zamkowy ul. nr 1382, 04-000 Siedlce
INWESTOR:	Gmina Siedlce ul. Sienkiewicza 15, 04-450 Siedlce
SKALA:	1:100
DATA:	13.04.18 r.
PROJEKTANT:	mż. Marek Sierbrowicz mgr inż. Jan Gornicki
OPRACOWANIE:	mgr inż. Ryszard Kamfonik
WZGLĘDNY:	mgr inż. Ryszard Kamfonik
WZGLĘDNY:	mgr inż. Ryszard Kamfonik
WZGLĘDNY:	mgr inż. Ryszard Kamfonik

STAROSTWO POWIATOWE
W SIEDLCACH
ul. Lipowa 18A, 04-600 Siedlce
tel. 85 52 43 40, fax 85 79 55 57
Regon: 140468902, NIP: 029-005-0-240

