PLANSZA PODSTAWOWA
STAN PROJEKTOWANY
skala 1:500

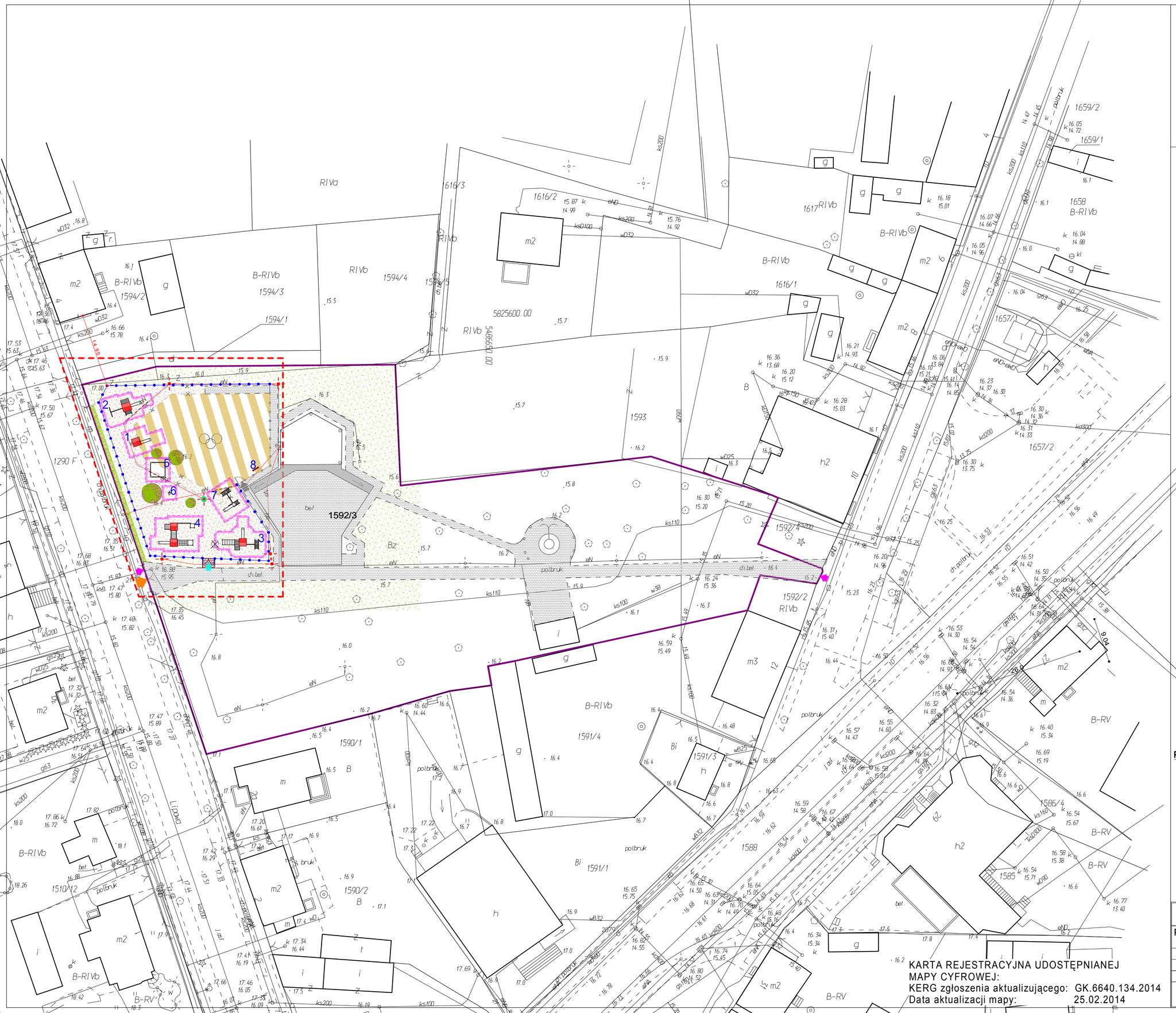

LEGENDA:

- zakres terenu objętego opracowaniem
- granica własności działki
- istniejące wejścia na teren działki
- istniejący wjazd na teren działki
- istniejące wejście na teren placu zabaw
- projektowane wejście na teren placu zabaw
- dojście techniczne na teren placu zabaw
- istniejące nawierzchnie utwardzone (kostka betonowa)
- chodnik istn. przeznaczony do likwidacji
- projektowana nawierzchnia utwardzona, chodnik z kostki bet. na podsypce cem.-piask.
- istniejący plac zabaw nawierzchnia piaskowa / trawiasta
- projektowany plac zabaw nawierzchnia piaskowa
- nawierzchnia z kory w obrębie drzew
- nawierzchnie trawiaste
- lampy istniejące
- istniejący słup oświetleniowy (słup obudować drewnianym ogrodzeniem wys. 1,5m)
- strefy bezpieczeństwa urządzeń rekreacyjnych
- istniejące ogrodzenie placu zabaw do pozostawienia
- projektowane ogrodzenie placu zabaw
- istniejące kable energetyczne w rurze ochronnej dwudzielnej typu "AROT"
- drzewa istniejące
- żywopłot istniejący

BILANS POWIERZCHNI	P[m²]
POWIERZCHNIA DZIAŁKI nr ewid. 1592/3	6497,78
POWIERZCHNIA W ZAKRESIE OPRACOWANIA	1534,68
NAWIERZCHNIE (w zakresie opracowania):	
nawierzchnia utwardzona - istniejąca	238,70
nawierzchnia utwardzona - projektowana	04,80
nawierzchnia piaskowa / trawiasta - plac zabaw istniejący	413,72
nawierzchnia piaskowa - plac zabaw projektowany	524,58
nawierzchnia z kory	25,92
nawierzchnia trawiasta	326,96

PROJEKTOWANE ELEMENTY WYPOSAŻENIA PLACU ZABAW

1. Zjeżdżalnia z piaskownicą i ścianką wspinaczkową
2. Zjeżdżalnia z huśtawką i ścianką wspinaczkową
3. Pomost ruchomy, zjeżdżalnia
4. Zamek
5. Piaskownica 3,0x3,0m
6. Bujak Słoń
7. Ścianka gimnastyczna i zjeżdżalnia
8. Regulamin

UWAGA:
Dopuszcza się inną lokalizację elementów wyposażenia placu zabaw pod warunkiem zachowania stref bezpieczeństwa

KARTA REJESTRACYJNA UDOSTĘPNIANEJ MAPY CYFROWEJ:
KERG zgłoszenia aktualizującego: GK.6640.134.2014
Data aktualizacji mapy: 25.02.2014

BIURO PROJEKTOWE JOANNA STYKA-LEBIODA
66-400 Gorzów Wlkp. ul. Sczanieckiej 31/5 tel. 95-7203-704

PROJEKT ZAGOSPODAROWANIA DLA PLACU ZABAW W SŁOŃSKU
działka nr ewid. 1592/3, obręb ewid. Słońsk

branża:	ARCHITEKTURA	03.04.2014
projektant:	mgr inż. arch. Joanna Styka-Lebioda, nr upr. 55/94/GW w specjalności architektonicznej bez ograniczeń	
opracował:	inż. Jakub Gocal	
PLANSZA PODSTAWOWA STAN PROJEKTOWANY skala 1:500		rys nr 1