

# RZUT WIENCÓW

## SKALA 1:100

SCHEMAT WIENCA

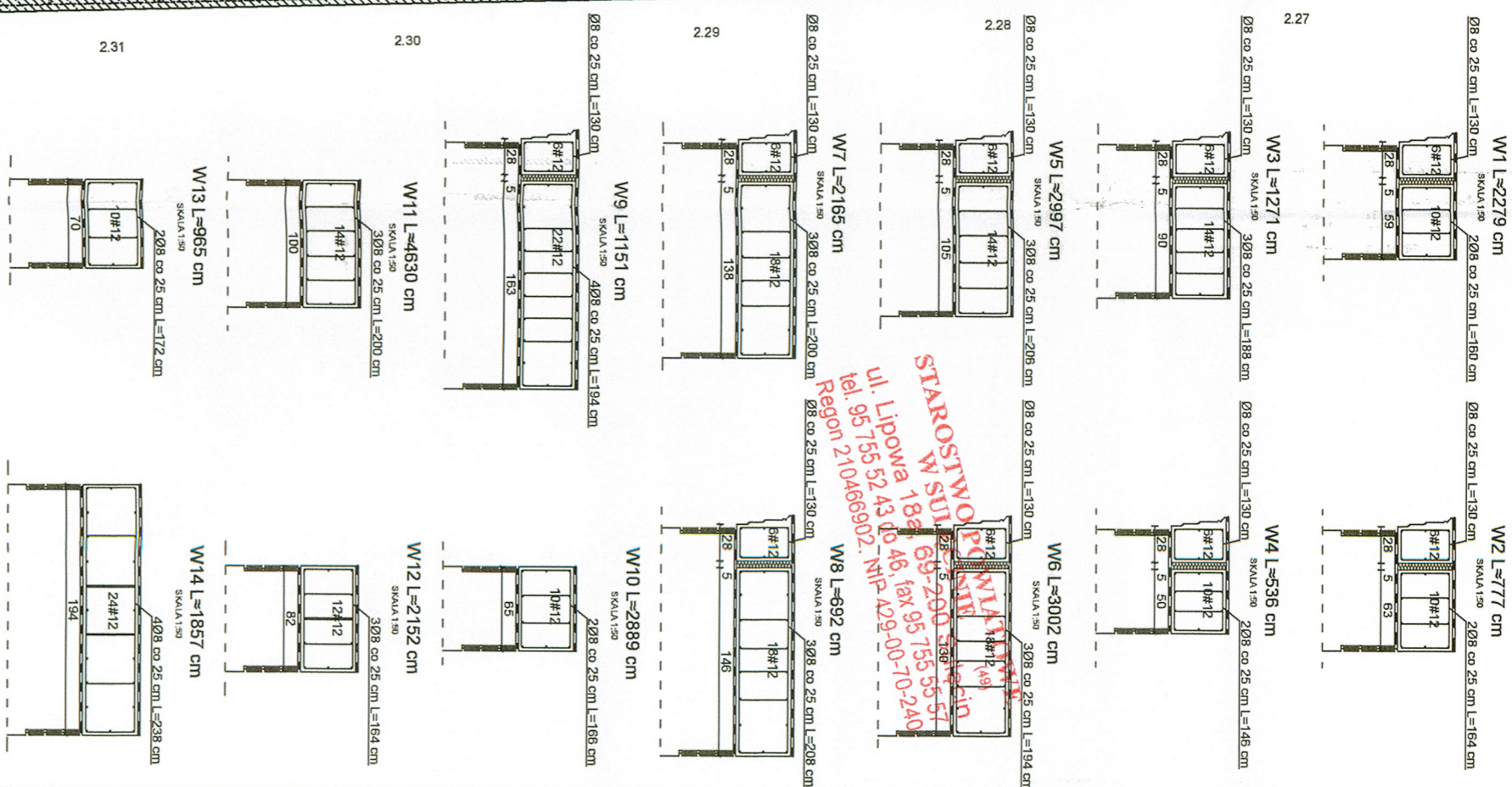
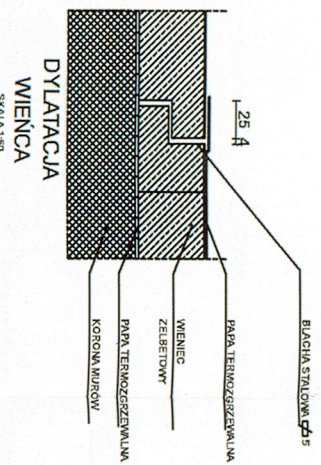
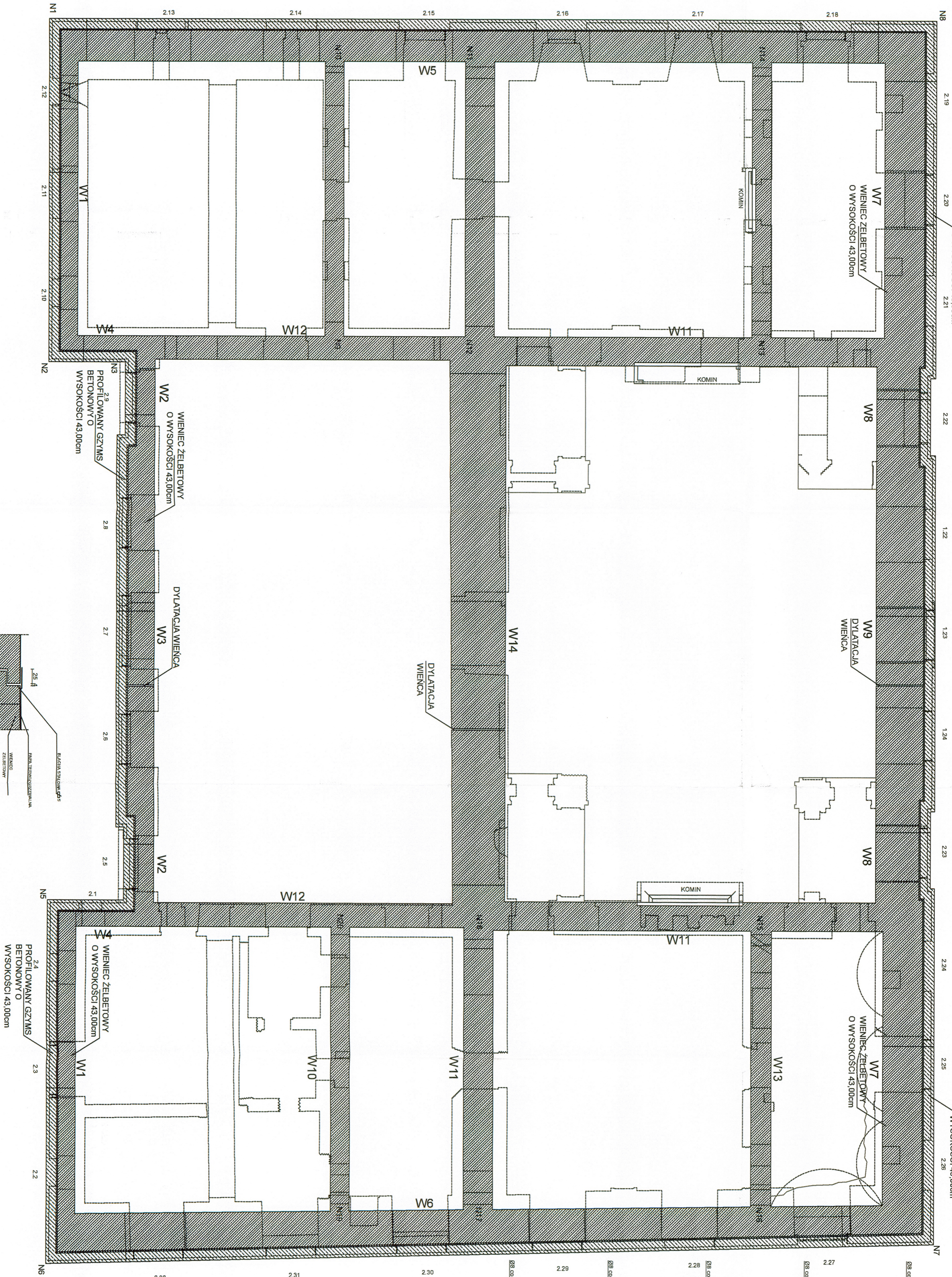
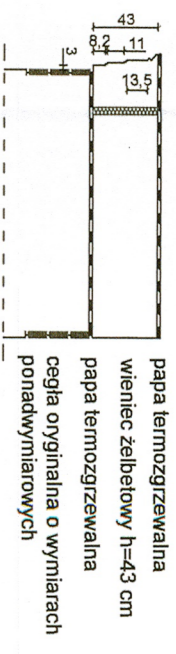

**UWAGA:**  
- Beton C20/25  
- Stal A-IIIIN  
- W narożach dobroć min. 100 cm

PROJEKT BUDOWLANY - KONSTRUKCJA  
**PROJEKTOWANIE I NADZÓR BUDOWLANY**  
**MGR INŻ. RYSZARD KAMFONIK**

INWESTYCJA: Zabezpieczenie techniczne zamku w Słotku Słotk pl. Zamkowy dz. nr 1392 obręb Słotk

INWESTOR: Gmina Słotk

SKALA: 1:100  
Projektant: inż. Marek Sembatowicz  
Sprawdzający: mgr inż. Jan Górnacki  
konstrukcje: Upr. nr 20/77/GW

INŻYNIER: Rzut wieńców



# ELEWACJA ZACHODNIA

SKALA 1:100

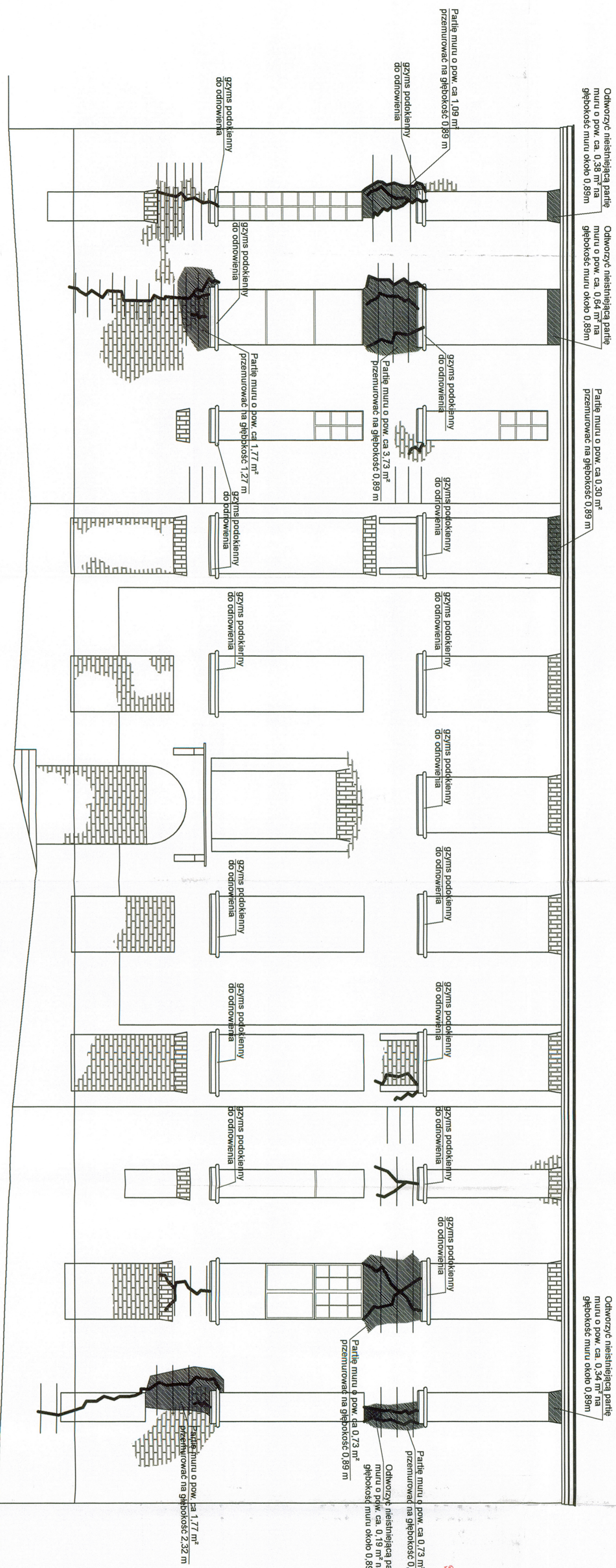

- NAPRAWA PEKNIĘC LOKALNYCH MURU**
1. W posztych warstwach zaprawy wyciąć szczeliny w wymaganych odstępach i na określoną głębokość.
  2. Wyciąć szczeliny przy pomocy odkurzacza i spryskać wodą.
  3. Do końca szczeliny wprowadzić zaprawę HeilBar MNZ o gr. ok. 10 mm.
  4. Wepchnąć pręt HeilBar w zaprawę w celu uzyskania równej siłowni.
  5. Wprowadzić następną warstwę zaprawy cementowej HeilBond MNZ pozostawiając ok. 10 mm w celu późniejszego uzupełnienia zaprawą analog. do pozostałych spoin.
  6. Wyrownać powierzchnie spoiny.
  7. Zwiłać spoinę przez 24h.
  8. Uzupenić spoinę odpowiednią zaprawą.
- UWAGA:**
- a. Głębokość szczeliny 35-40 mm + grubość wtyku.
  - b. HeilBar powinien wystawać min. 50 cm poza szczelinę.
  - c. Pionowy ostatek prętów HeilBar - 450 mm (6 warstw cegły).
  - d. W przypadku pęknięcia w odł. mniejszej niż 50 cm od naroża budynku pręt należy zakotwić min. 10 cm w przylegającej ścianie.
  - e. W przypadku pęknięcia w odł. mniejszej niż 50 cm od otworu pręt należy zagłębić i zamocować w osiedzu.

<b>PROJEKT BUDOWLANY - KONSTRUKCJA</b>	
<b>PROJEKTOWANIE I NADZÓR BUDOWLANY</b>	
<b>MGR INŻ. RYSZARD KAMFONIK</b>	
<b>INWESTYCJA:</b>	Zabezpieczenie techniczne zamku w Słotniku
<b>INWESTOR:</b>	Gmina Słotnik
<b>SKALA:</b>	1:100
<b>DATA:</b>	16.04.18 r.
<b>Projektant</b>	inż. Marek Sembratowicz
<b>Sprawdzający</b>	mgr inż. Jan Gromacki
<b>Upr. nr</b>	20/77/GW
<b>Nr rys.</b>	K4
Elewacja zachodnia	

**STAROSTWO POWIATOWE**  
**W SULEJŃCIE Sulech**  
 ul. Lipowa 18a, 69-200 Sulech  
 18a, 69-200 Sulech  
 Regon 210466902, NIP 429-00-70-240

*[Handwritten signature]*