

Wójt Gminy Słońsk

Ogłoszenie nr GG /17/2019 Wójta Gminy Słońsk z dnia 12 lipca 2019r. w spr. wywieszenia wykazu udziałów przeznaczonych do sprzedaży w drodze ustnego przetargu nieograniczonego

Wójt Gminy działając na podstawie art.35 ust.1 i 2 ustawy z dnia 21 sierpnia 1997r. o gospodarce nieruchomościami (tj. Dz.U. z 2019. , poz. 270 ze zm.) oraz uchwały Rady Gminy Słońsk Nr XXIV/148/2017z dnia 09 czerwca 2017r. w spr. wyrażenia zgody na sprzedaż udziałów w nieruchomości położonej w obr. wsi Budzigniew stanowiącej własność Gminy Słońsk oraz zarządzenia Wójta Gminy Słońsk nr 17/2017 z dnia 03 lipca 2017r. w spr. przeznaczenia do sprzedaży w trybie ustnego przetargu nieograniczonego udziałów w nieruchomości, położonej w Budzigniewie, stanowiącej własność Gminy Słońsk podaje do publicznej wiadomości , że niżej wymienione udziały stanowiące własność Gminy Słońsk przeznaczone zostały do zbycia w drodze ustnego przetargu nieograniczonego .

Położenie:

Budzigniew gm. Słońsk

Opis nieruchomości :

Działka zabudowana budynkiem użytkowym i budynkiem gospodarczym, położonym w Budzigniewie oznaczona nr ewid. 9/1 o pow. 2415m²

- 1) Udział **1058/10000** w nieruchomości zabudowanej budynkiem użytkowym i budynkiem gospodarczym
Cena udziału -19.700,00zł
- 2) Udział **1848/10000** w nieruchomości zabudowanej budynkiem użytkowym i budynkiem gospodarczym
Cena udziału -34.360,00zł
- 3) Udział **1547/10000** w nieruchomości zabudowanej budynkiem użytkowym i budynkiem gospodarczym
Cena udziału -28.800,00zł
- 4) Udział **1203 /10000** w nieruchomości zabudowanej budynkiem użytkowym i budynkiem gospodarczym
Cena udziału -22.400,00zł

Do wykazu dołącza się proponowany przez Gminę Słońsk sposób korzystania z nieruchomości.
Wykaz wywiesza się na okres 21 dni. tj. od dnia 12 lipca 2019r.

Wykaz zostaje wywieszony na tablicy ogłoszeń Urzędu Gminy w Słońsku , na stronie internetowej bip.slonsk.pl oraz zamieszczony zostanie w prasie lokalnej. Szczegółowych informacji można uzyskać w Urzędzie Gminy w Słońsku przy ul. Sikorskiego 15 (biuro nr 8).

WÓJT
Janusz Krzyśków
Janusz Krzyśków

Sposób korzystania z nieruchomości

Na podstawie wykonanych przez Rzecznawcę Majątkowego operatów szacunkowych udziałów w nieruchomości zabudowanej oznaczonej nr ewid. 9/1 o pow. 2415m², położonej w Budzigniewie gm. Słońsk, proponuje się następujący sposób korzystania z nieruchomości

- 1) Właściciel udziału **1058/10000** korzystałby wyłącznie z pomieszczenia oznaczonego nr 1 o pow. 36,27m² oraz z pomieszczenia nr 1 w budynku gospodarczym o pow. 8,81m²
- 2) Właściciel udziału **1848/10000** korzystałby wyłącznie z pomieszczenia nr 2,3,4 o pow. 69,89m² oraz z pomieszczenia nr 2 w budynku gospodarczym o pow. 8,81m²
- 3) Właściciel udziału **1547/10000** korzystałby wyłącznie z pomieszczeniem nr 5,6,7 o pow. 59,87m² oraz z pomieszczenia gospodarczym n5 o pow. 6m²
- 4) Właściciel udziału **1203 /10000** korzystałby wyłącznie z pomieszczenia nr 8,9,10 o pow. 43,63m² oraz z pomieszczenia piwnicy o pow. 7,60m²

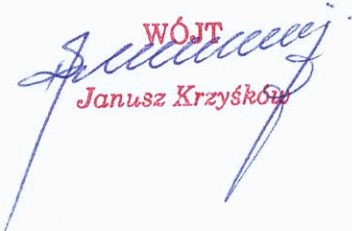
WÓJT
Janusz Krzyśków

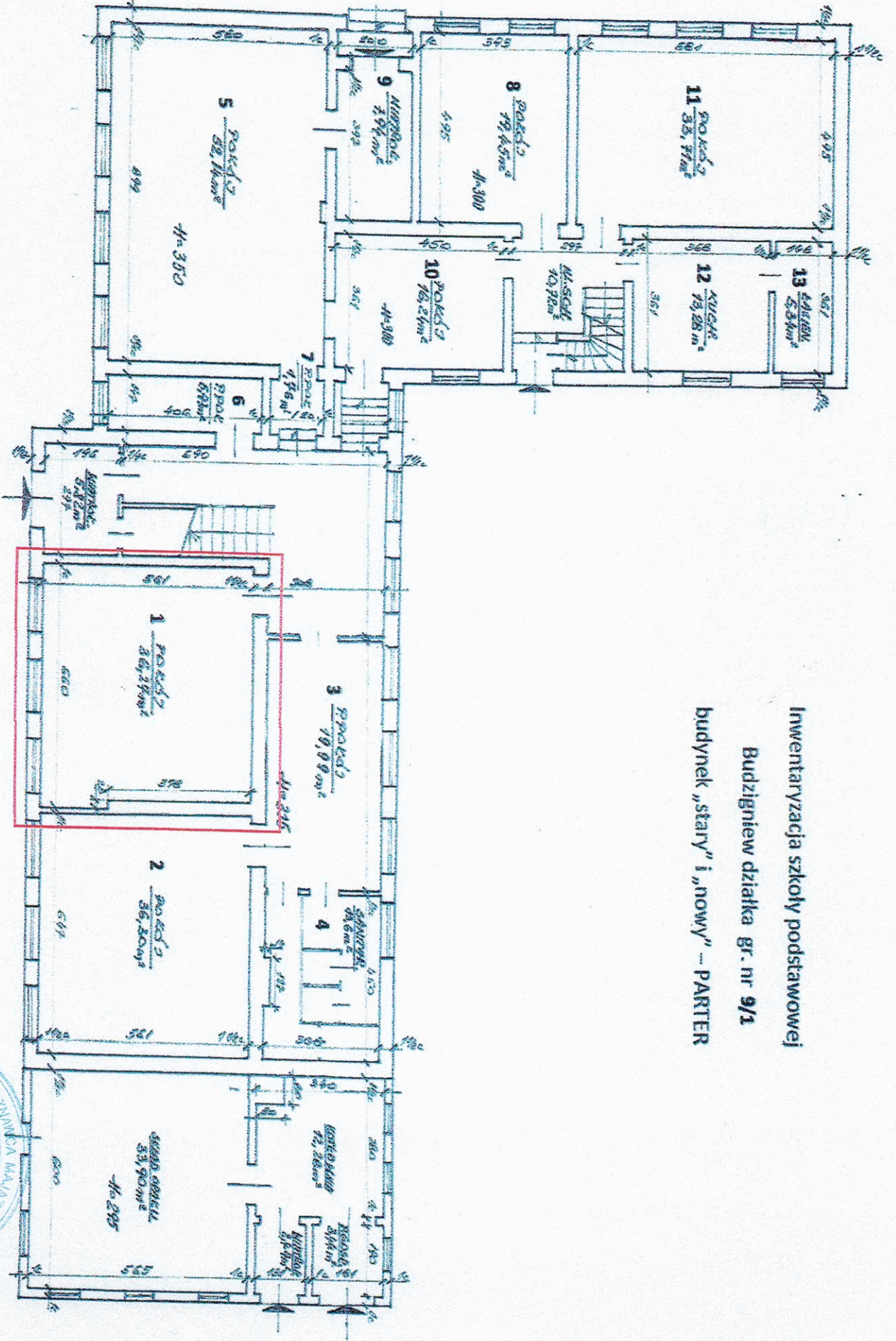

Inwentaryzacja szkoły podstawowej
 Budzigniew działka gr. nr 9/1
 budynek „stary” i „nowy” – PARTER

ZHAŁCZNIK GRAFICZNY NR 1

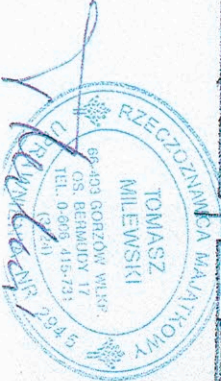

Budzigniew, Gmina Słońsk, działka gruntowa nr 9/1
Szkoła podstawowa – Budynek gospodarczy PARTER

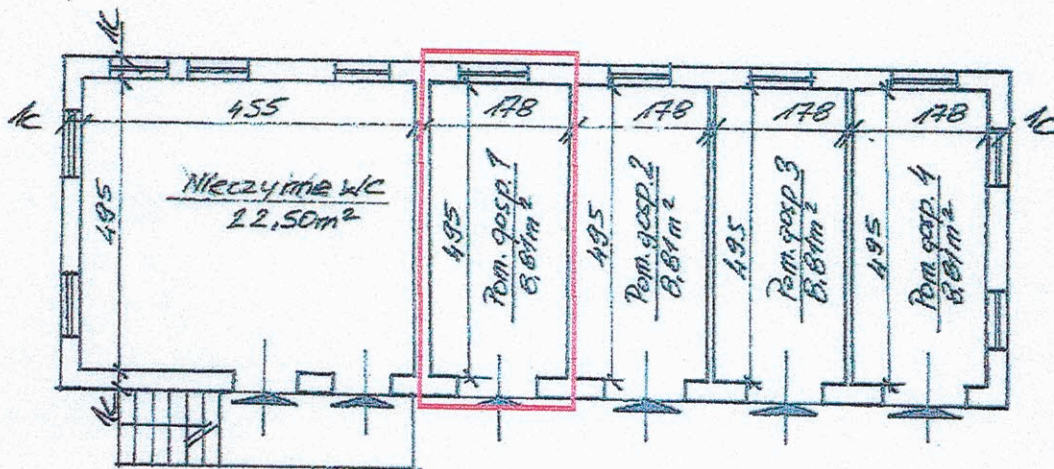

ZAAŁĄCZNIK GRAFICZNY NR 1



Tomasz Milewski

Inwentaryzacja szkoły podstawowej
 Budzigniew działka gr. nr 9/1
 budynek „stary” i „nowy” – PARTER

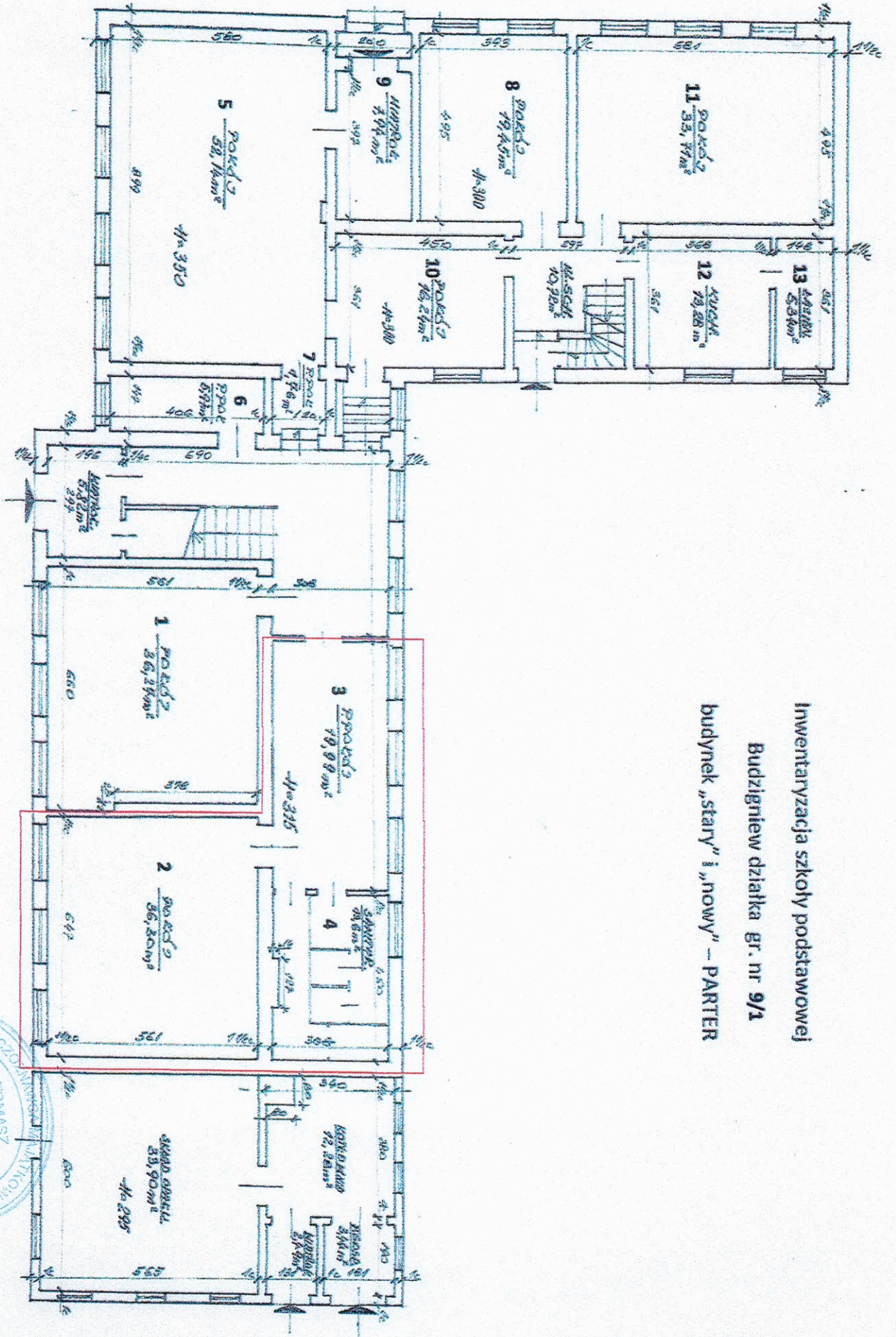

ZAFACZNIK SPECYFICZNY NR 2

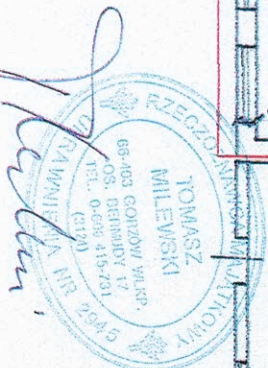

Budzigniew, Gmina Stożek, działka gruntowa nr 9/1
Szkoła podstawowa – Budynek gospodarczy PARTER

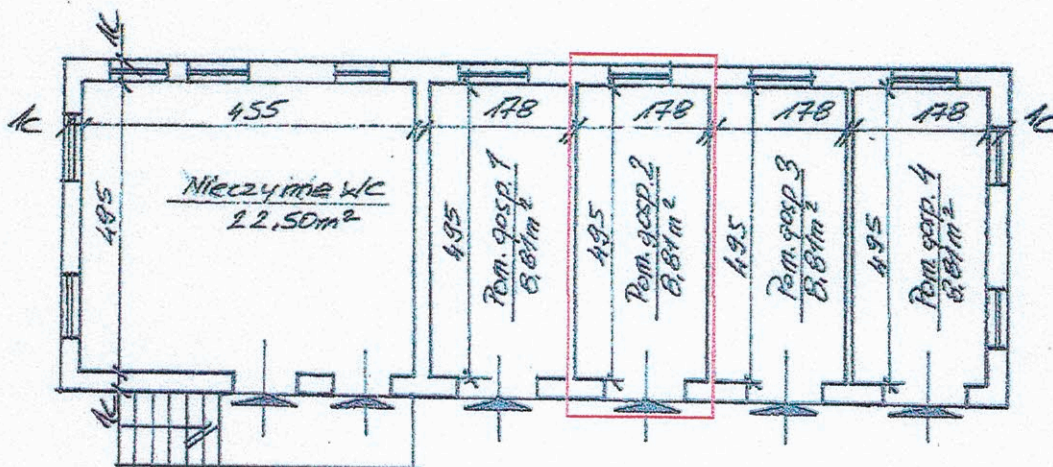

ZAŁĄCZNIK GRAFICZNY NR 2



Tomasz Milewski

Inwentaryzacja szkoły podstawowej
 Budzigniew działka gr. nr 9/1
 budynek „stary” i „nowy” – PARTER

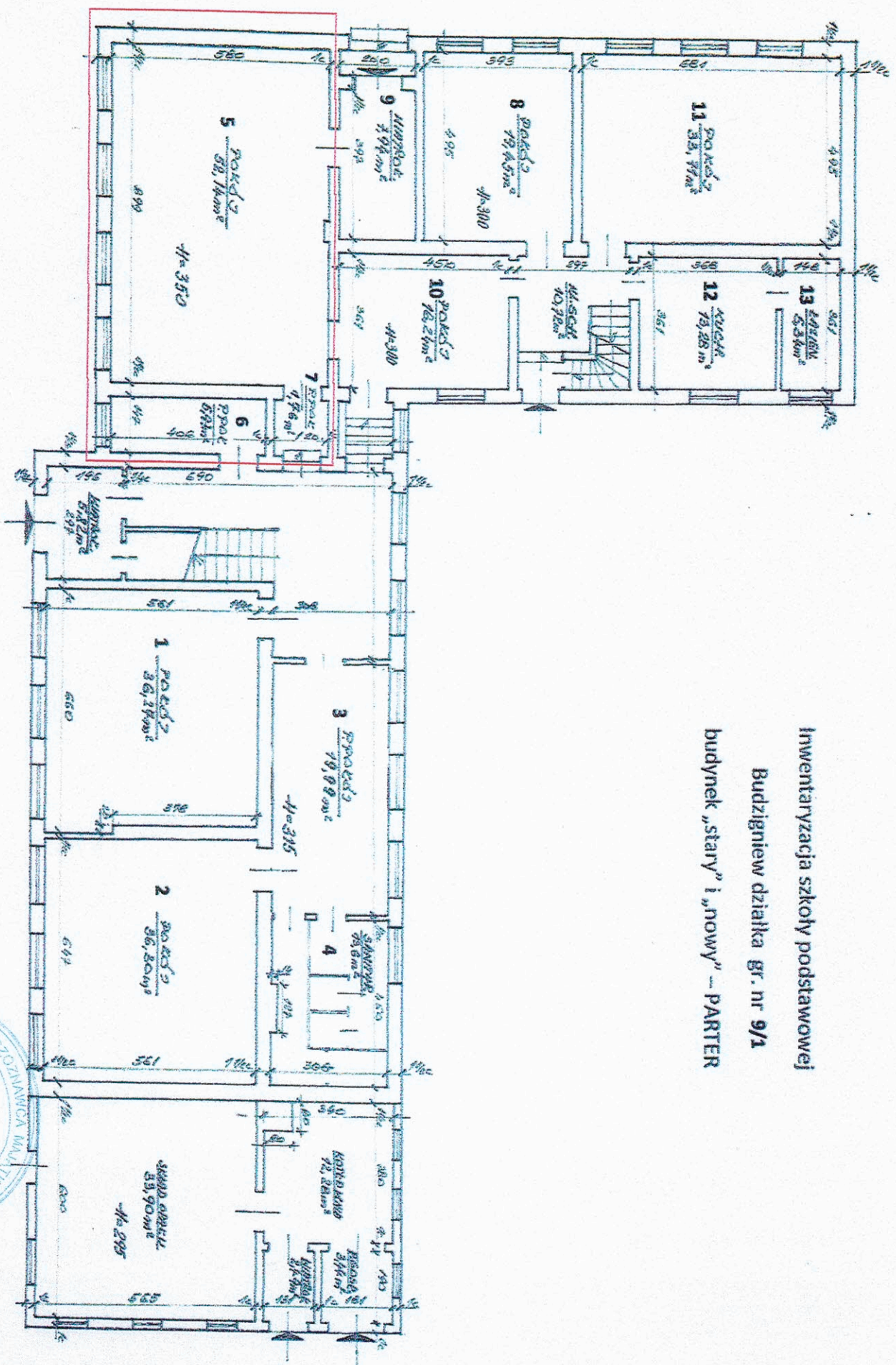

ZAFACZNIK GRAFICZNY NR 3



Inwentaryzacja szkoły podstawowej

Budzigniew działka gr. nr 9/1

PARTER pom. gospodarcze

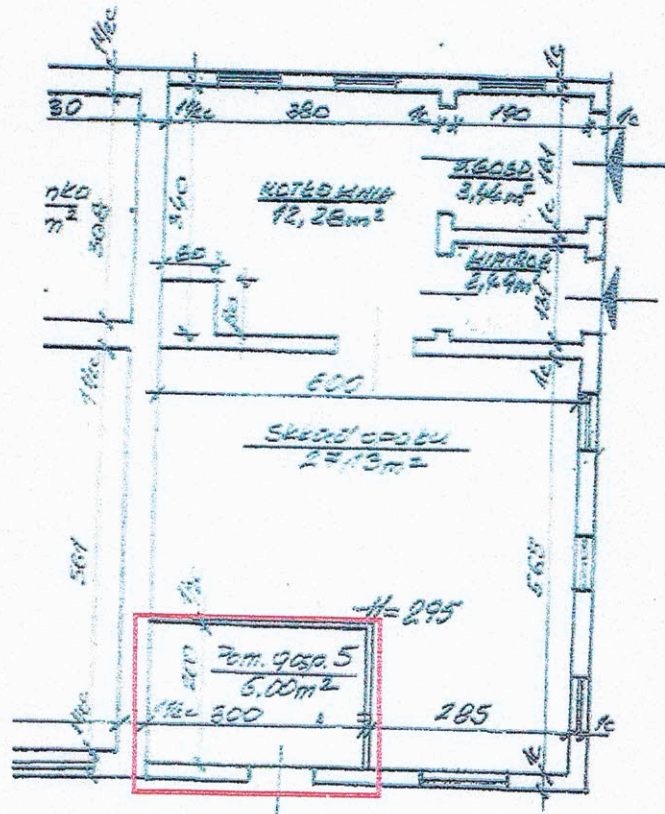

ZAŁĄCZNIK GRAFICZNY NR 3



Tomasz Milewski

Inwentaryzacja szkoły podstawowej
 Budynków działka gr. nr 9/1
 budynek „stary” i „nowy” – PARTER

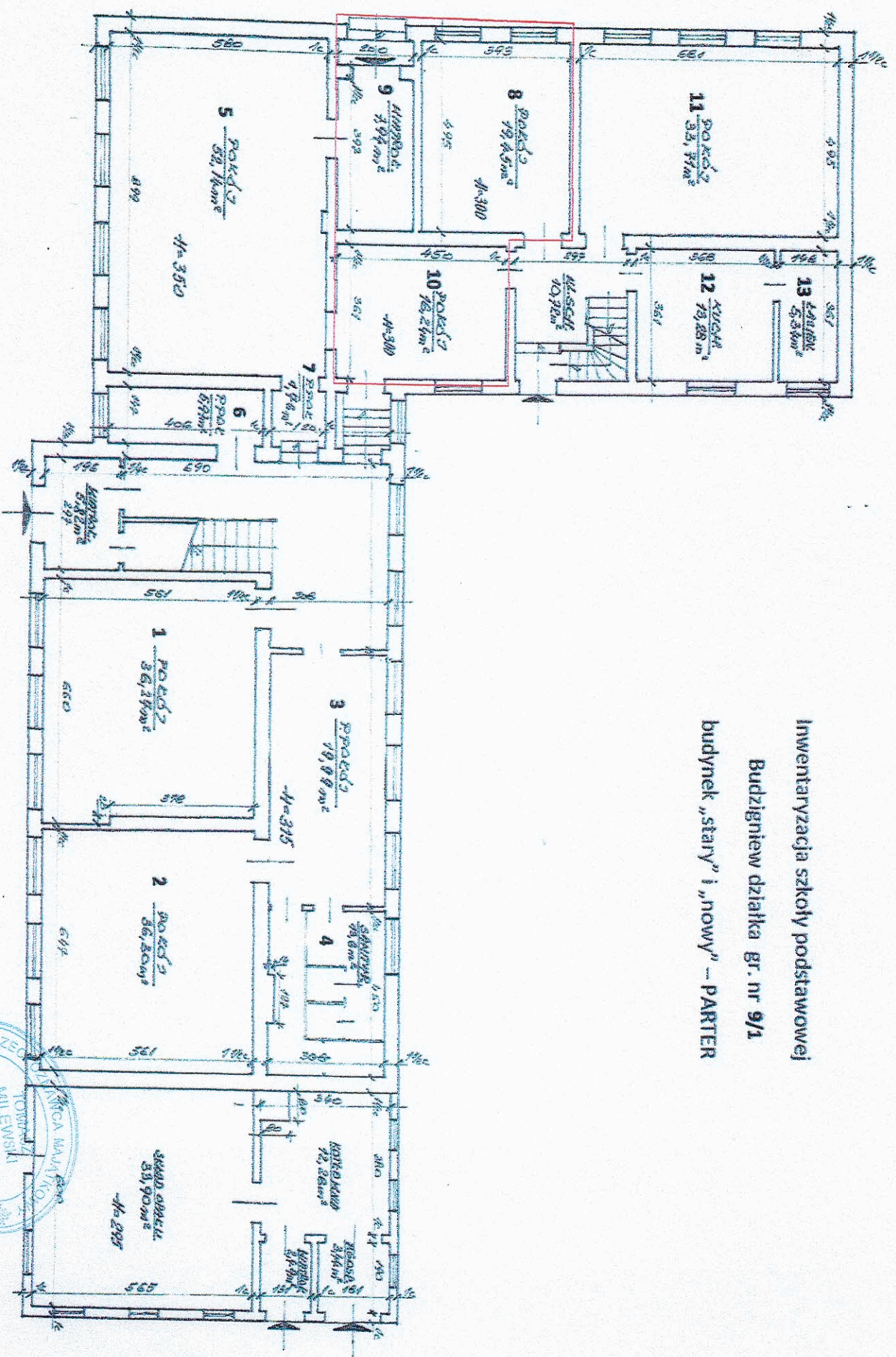

ZHAŁCZNIK GRAFICZNY NR 4

RZECZPOSPOLITA POLSKA
 IZBA ARCHITECTÓW
 WIELKI
 MILEWSKI
 68-403 GORZÓW WIELKI
 OS. BERNI 415-731
 TEL. 0-90-90 0130
 NR 2945
 Marek Milewski

Inwentaryzacja szkoły podstawowej

Budzigniew działka gr. nr 9/1

budynek „stary” – PIWNICE

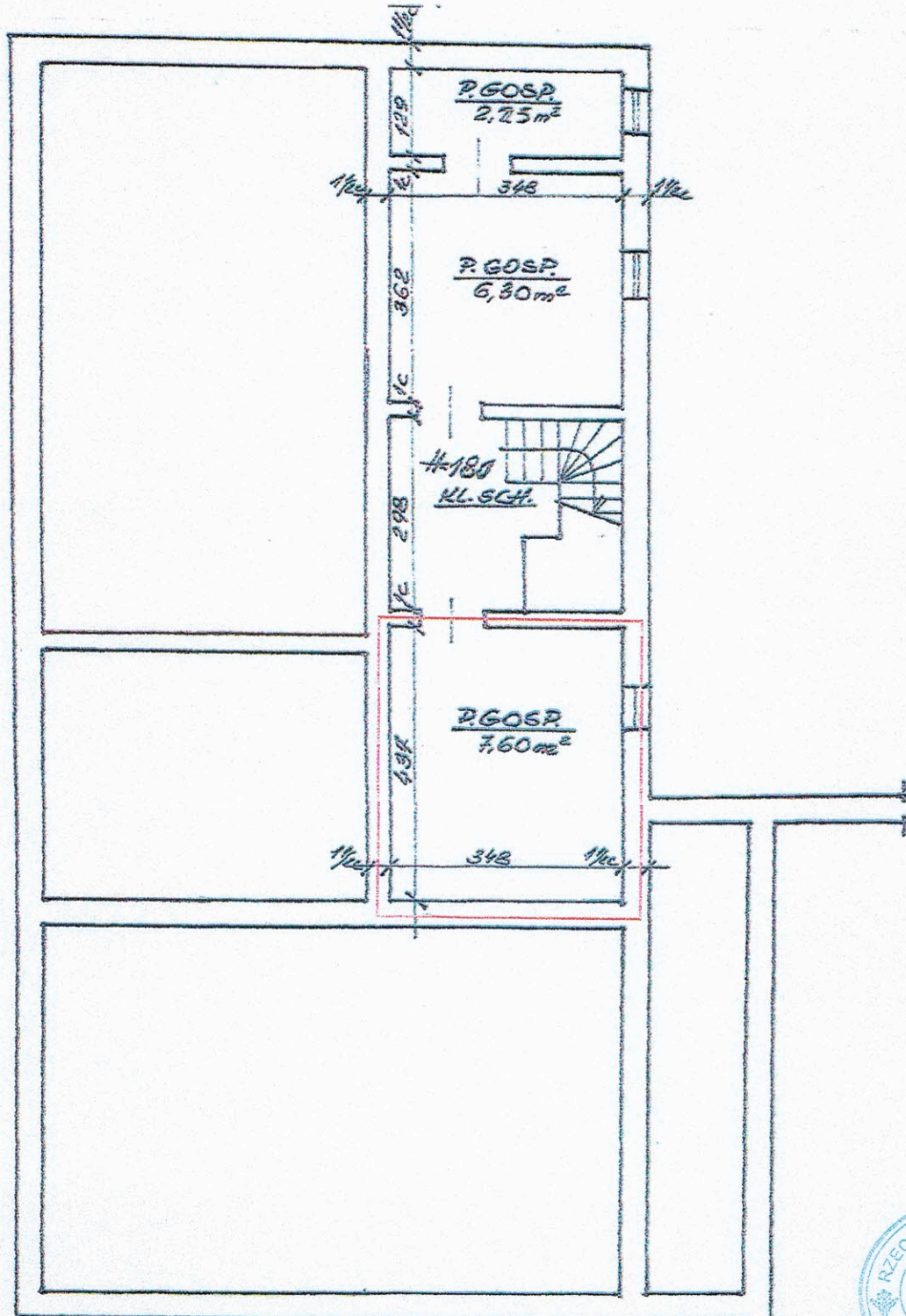

ZALĄCZNIK GRAFICZNY NR 4

[Handwritten signature]