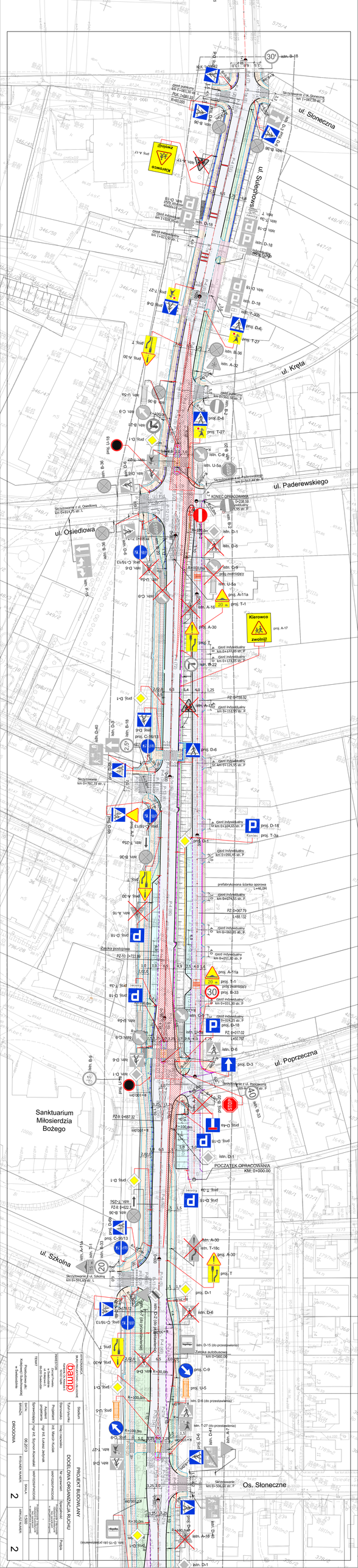
ul. Słoneczna
ul. Sułchowska
ul. Kręta
ul. Paderewskiego
ul. Osiedlowa
ul. Poprzeczna
ul. Szkolna
Os. Słoneczne
Sanktuarium Miłosierdzia Bożego
POCZĄTEK OPRACOWANIA
KM: 0+000.00
KONIEC OPRACOWANIA
Kierowco zwolnij!
Zatoka autobusowa
PROJEKT BUDOWLANY
DOCELOWA ORGANIZACJA RUCHU
DROGOWA
06.2013
2
1:500
ARKUSZ NUMER
2