STUDIUM UWARUNKOWAŃ i KIERUNKÓW ZAGOSPODAROWANIA PRZESTRZENNEGO GMINY BRZEŹNICA

KIERUNKI ZAGOSPODAROWANIA PRZESTRZENNEGO

SKALA 1:10 000

Załącznik Nr 3
do uchwały Nr VI/33/2015
Rady Gminy Brzeźnica
z dnia 15 maja 2015 r.

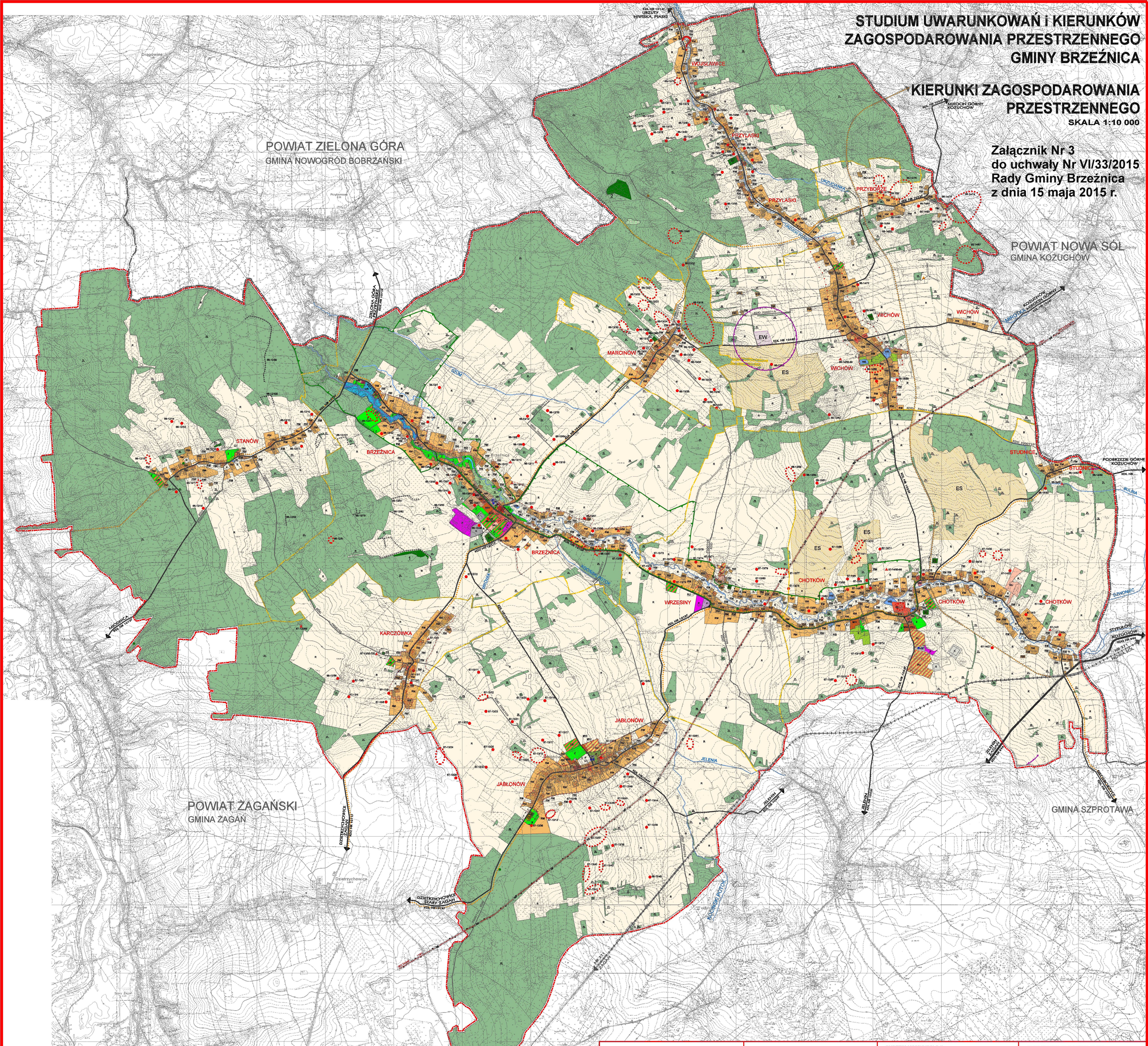

STRUKTURA FUNKCJONALNO -PRZESTRZENNA

- MN — TERENY ZABUDOWY MIESZKANIOWEJ JEDNORODZINNEJ
- MW — TERENY ZABUDOWY MIESZKANIOWEJ WIELORODZINNEJ
- RM — TERENY ZABUDOWY MIESZKANIOWEJ, ZAGRODOWEJ I USŁUGOWO - GOSPODARCZEJ
- MU — TERENY ZABUDOWY MIESZKANIOWO - USŁUGOWEJ
- U — TERENY ZAUDOWY USŁUGOWEJ
- P — TERENY PRODUKCJI, SKŁADÓW I MAGAZYNÓW, OBSŁUGI KOMUNIKACJI
- RU — TERENY OBSŁUGI PRODUKCJI ROLNIEJ
- Z — TERENY ZIELENI URZĄDZONEJ
- ZL — TERENY LASÓW I DOLESIENIA
- US — TERENY SPORTU I REKREACJI
- ZC — TERENY CMENTARZY
- R — TERENY ROLNICZE
- WS — GŁÓWNE CIEKI I ZBIORNIKI WODNE
- TERENY ZAMKNIĘTE - TERENY KOLEJOWE
- W... K... E... — TERENY URZĄDZEŃ INFRASTRUKTURY: W- wodociągów, K - kanalizacji, E - energetyki
- EW — OBSZAR LOKALIZACJI SIŁOWNI WIATROWEJ
- ES — OBSZAR LOKALIZACJI FARM I SŁONECZNEJ
- TERENY ZBIORNIKA RETENCYJNEGO BRZEŹNICA

SYSTEM OCHRONY ŚRODOWISKA

- GRANICE REZERWATU PRZYRODY "DĄBROWA BRZEŹNICKA"
- GRANICE OBSZARU CHRONIONEGO KRAJOBRAZU NR 29 DOLINA BRZEŹNICY
- UŻYTKI EKOLOGICZNE "PRZYWALE", "TORFOWISKO PRZYLĄSKI"
- POMNIKI PRZYRODY OŻYWIONEJ I NIEOŻYWIONEJ
- UJĘCIA WODY DO SPOŻYCIA
- STREFA OCHRONNA OD CMENTARZY
- STREFA OCHRONNA OD ELEKTROWNI WIATROWYCH

SYSTEM OCHRONY DZIEDZICTWA KULTUROWEGO

- OBIEKTY I OBSZARY WPISANE DO REJESTRU ZABYTKÓW
- STREFA OCHRONY KONSERWATORSKIEJ I WIDOKOWEJ ZESPOŁU ZABYTKOWEGO USTALONA W MPZP
- OBIEKTY WPISANE DO WOJEWÓDZKIEJ EWIDENCJI ZABYTKÓW
- GRANICE ZAŁOŻEŃ PARKOWYCH WG WOJEWÓDZKIEJ EWIDENCJI ZABYTKÓW
- PROPONOWANIE GRANICE UKŁADÓW RURALISTYCZNYCH WPISANYCH DO WOJEWÓDZKIEJ EWIDENCJI ZABYTKÓW
- 66-13/10 — STANOWISKA ARCHEOLOGICZNE UDOKUMENTOWANE I ZNANE Z LITERATURY 66-12-nr obszaru, 10-nr w obszarze
- ZASIĘG UDOKUMENTOWANYCH STANOWISK ARCHEOLOGICZNYCH 66-12-nr obszaru, 10-nr w obszarze
- 66-12/10 — UDOKUMENTOWANE STANOWISKA ARCHEOLOGICZNE - WAŁY ZIEMNE 66-12-nr obszaru, 10-nr w obszarze
- PROPONOWANA STREFA OCHRONY KONSERWATORSKIEJ UKŁADU RURALISTYCZNEGO / ZESPOŁU ZABYTKOWEGO

SYSTEM KOMUNIKACJI

- KD G — DROGA GŁÓWNA
- KD Z — DROGI ZBIORCZE
- KD L — DROGI LOKALNE
- KDD — DROGI DOJAZDOWE (w tym wymagające uregulowania stanu prawnego)
- LINIA KOLEJOWA
- TRASY ROWEROWE

INFRASTRUKTURA TECHNICZNA

- 110 kV — ELEKTROENERGETYCZNA LINIA WYSOKIEGO NAPIĘCIA 110kV, WRAZ Z PASEM TECHNOLOGICZNYM
- MAGISTRALE WODOCIĄGOWE
- UJĘCIA WODY
- SUW — STACJA UZDATNIANIA WODY,
- OCZYSZCZALNIE ŚCIEKÓW
- PRZEPOMPOWNIA ŚCIEKÓW
- RADIOWO - TELEWIZYJNE CENTRUM NADAWCZE "ZAGAŃ - WICHÓW

OZNACZENIA UZUPEŁNIAJĄCE

- GRANICE OBRĘBÓW GEODEZYJNYCH
- GRANICE GMINY - GRANICE OPRACOWANIA
- GRANICE POWIATU
- GRANICE OBOWIĄZUJĄCYCH MIEJSCOWYCH PLANÓW ZAGOSPODAROWANIA PRZESTRZENNEGO

36,0ha
9,0ha
1,0ha
SKALA 1:10.000

UWAGA:
Rysunek pomniejszono do skali 1:20.000.

0 75 150 300 420 900m

JELENIOGÓRSKIE BIURO PLANOWANIA I PROJEKTOWANIA
SPÓŁKA S.A.
58-500 Jelenia Góra, ul. Mickiewicza 28, tel 75/54-210-18
www.jeleniogorskie-biuro.pl fax 75/75-232-46

TEMAT: **STUDIUM UWARUNKOWAŃ I KIERUNKÓW ZAGOSPODAROWANIA PRZESTRZENNEGO GMINY BRZEŹNICA** - PROJEKT

TREŚĆ RYSUNKU: **KIERUNKI ZAGOSPODAROWANIA PRZESTRZENNEGO GMINY BRZEŹNICA**

SKALA 1:10.000

ZESPÓŁ AUTORSKI:
mgr inż. JULIUSZ KORZEŃ
mgr inż. KRZYSZTOF CHŁOPENIUK
mgr inż. KATARZYNA POHIBIELKO
mgr KRZYSZTOF KUREK
tech. LEOKADIA RACZYŃSKA

2015r.