

**UCHWAŁA NR XXXI/143/12  
RADY MIEJSKIEJ W KOŻUCHOWIE**

z dnia 30 maja 2012 r.

**w sprawie nadania nazw ulicom**

Na podstawie art. 18 ust. 2 pkt 13 ustawy z dnia 8 marca 1990 r. o samorządzie gminnym (Dz.U. z 2001 roku Nr 142, poz. 1591, z późn. zm.<sup>1)</sup>) uchwala się, co następuje:

§ 1. Nowoprojektowanej ulicy położonej w obrębie Podbrzezie Dolne na działce nr ewid. 935/12 - nadaje się nazwę Aleksandra Fredry.

§ 2. Nowoprojektowanej ulicy położonej w obrębie 3 m. Kożuchów na działce nr ewid. - nadaje się nazwę Tulipanowa.

§ 3. Szczegółowe położenie ulic przedstawiają mapy stanowiące załączniki nr 1 i nr 2 do uchwały.

§ 4. Wykonanie uchwały powierza się Burmistrzowi Kożuchowa.

§ 5. Uchwała wchodzi w życie po upływie 14 dni od dnia ogłoszenia w Dzienniku Urzędowym Województwa Lubuskiego.

Przewodniczący Rady  
Miejskiej

**Zbigniew Dusza**

---

<sup>1)</sup> Zmiany tekstu jednolitego wymienionej ustawy zostały ogłoszone w Dz. U. z 2002 r. Nr 23, poz.220, Nr 62, poz.558, Nr 113, poz.984, Nr 153, poz. 1271 i Nr 214, poz.1806, z 2003 r. Nr 80, poz. 717 i Nr 162, poz. 1568, z 2004 r. Nr 102, poz. 1055 i Nr 116, poz.1203, z 2005 r. Nr 172, poz. 1441 i Nr 175, poz.1457, z 2006 r. Nr 17, poz.128 i Nr 181, poz.1337, z 2007 r. Nr 48, poz. 327, Nr 138, poz. 974 i Nr 173, poz. 1218, z 2008r. Nr 180, poz. 1111 i Nr 223, poz. 1458, z 2009 r. Nr 52, poz. 420 i Nr 157, poz. 1241, z 2010r. Nr 28 poz. 142 i Nr 28 poz. 146, Nr 106 poz. 675, Nr 40, poz. 230. z 2011 r. Nr 117, poz. 679, Nr 134, poz. 777, Nr 21, poz. 113, Nr 217 poz.1281, Nr 149 poz. 887

Załącznik nr 1  
do Uchwały Nr XXXI/143/12  
Rady Miejskiej w Koźuchowie  
z dnia 30 maja 2012 r.

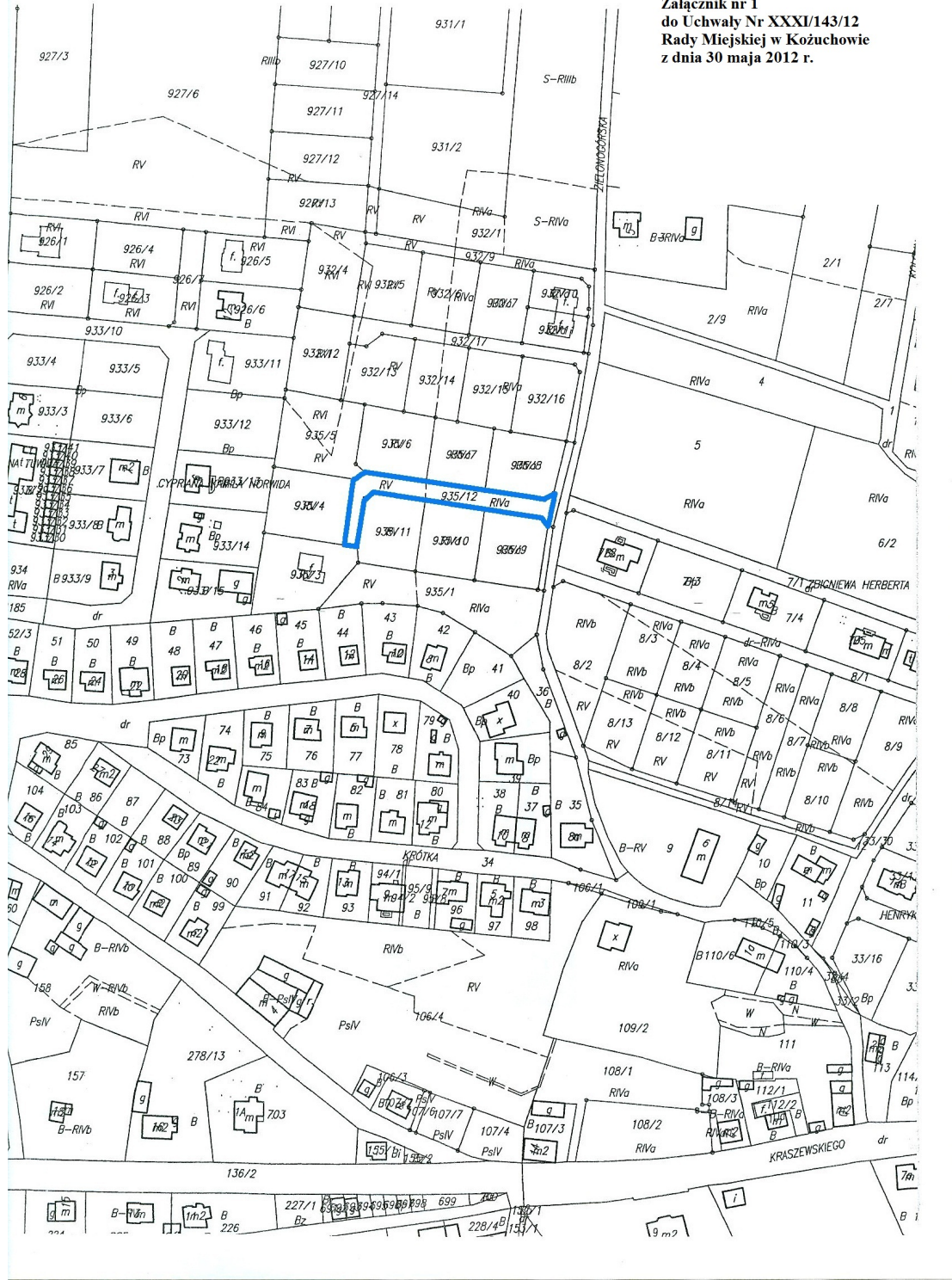

Załącznik nr 2  
do Uchwały Nr XXXI/143/12  
Rady Miejskiej w Kozuchowie  
z dnia 30 maja 2012 r.

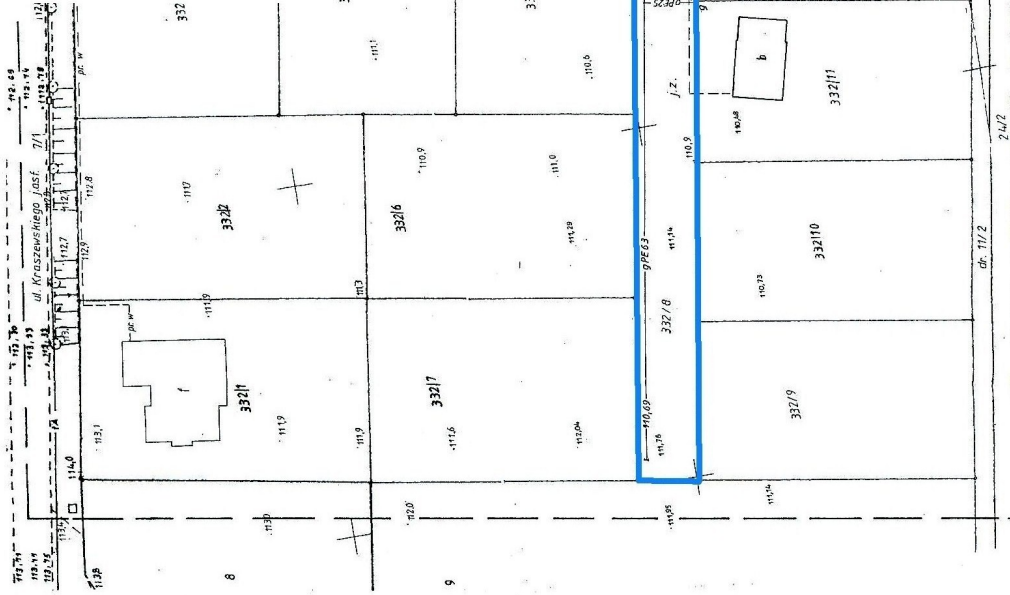

woj. lubuskie  
pow. nowosolski  
miasto KOZUCHÓW  
ob. 3: ul. Kraszewskiego ul. Łaśminowa  
dz.nr: 332/1, 332/3, 332/5, 332/7, 332/8, 10/12

Mapa sytuacyjno-wysokościowa  
do celów projektowych.

Skala 1 : 500

Mapę sporządzono na podstawie mapy zasadniczej  
K 162-25/05-2-2, 05-24 w skali 1:500.  
Aktualizację wykonał Usługi Geodezyjno-Kartograficzne  
„GEO-dra-Ko-s” s.c. z Nowej Soli w grudniu 2011r. (kr.rob. 197/11)  
Przebieg projektowanych ślad w zakresie opracowania mapy ugodniowej ZUDP Nowa Sól.

27.12.2011 r.

KERG: 1550-200/11  
DZ: 2973/11

*[Handwritten signature]*

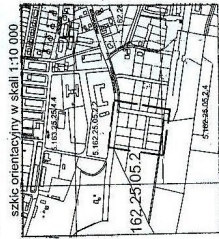

STAROSTA NOWOSOLSKI  
WYDZIAŁ GEODEZJI I KATASTRU  
Wykazano wyznaczone linie, wstępną sytuację do  
dokonywania zmian w granicach nieruchomości  
Dokumenty potwierdzające istnienie linii granicznych do  
zabudowy posiadanej parceli nr 332/1, 332/3, 332/5, 332/7, 332/8, 10/12  
Istniejące mapy oraz badania geodezyjne i pomiarowe  
zostały wykonane zgodnie z przepisami o geodezji  
i katastrze, zgodnie z wytycznymi i instrukcjami  
dotyczącymi wytyczenia linii granicznych.  
Pozostaje do zaakceptowania przez  
Starostę Nowosolski  
[Signature]  
[Stamp]

## **Uzasadnienie**

Przy nowoprojektowanej drodze wewnętrznej w obrębie Podbrzezie Dolne oraz drodze wewnętrznej w obrębie 3 m. Kozuchów wydzielone zostały działki pod zabudowę mieszkaniową jednorodzinną na podstawie decyzji o warunkach zabudowy i zagospodarowania terenu. Część działek jest już zainwestowana, część przyszłych inwestorów uzyskała pozwolenie na budowę.

W związku z powyższym zaistniała konieczność nadania nazw ulic.

Podjęcie uchwały nadającej nazwy ulic pozwoli na wprowadzenie właściwej numeracji porządkowej nieruchomości.

Burmistrz Kozuchowa

**Andrzej Ogrodnik**