

Koźuchów dnia 26-09-2017

OPINIA

Z PRZEPROWADZONYCH OGLEDZIN – EKSPERTYZY URZĄDZEŃ GRZEWCZO – KOMINOWYCH

w Koźuchów przy ul. Klasztorna nr 14
dla Gminy Koźuchów

sporządzona w celu :

- wskazania miejsca na podłączenie,
- ustalenia prawidłowości podłączenia,
- ustalenia przyczyn wadliwego działania urządzeń

W związku z czym stwierdza się co następuje :

1. Przewód(y) nr 1 (patrz szkic na odwrocie) odpowiadają – nie odpowiadają*
wymogom przepisów i może(ga) – nie może(ga)* być przeznaczone do podłączenia

kotła grzewczego opalanego gazem ziemnym

2. Urządzenie(a) podłączone jest (są) prawidłowo –
nie prawidłowo*

3. Urządzenie (a) działają wadliwie z przyczyn

4. W celu osiągnięcia prawidłowego funkcjonowania urządzenia należy :

- Apokaliny z kotła prowadzić kanałem szorstkim z
blachy kwasoodpornej ϕ 200 mm umocowanym

w przeprodzie nr 1, zakończonym 0,60 m powyżej górnej krawędzi

5. Inne uwagi : - Należy pozostałym przestępni przeprodu nr 1, ma być
realizować wywiewną wentylację, kotłowni

Opinię sporządzono wykorzystując aktualnie obowiązującą ustawę o Prawie Budowlanym,
Ustawę o ochronie przeciwpożarowej oraz wydane na ich podstawie przepisy wykonawcze i
obowiązujące normy.

UWAGI : Po dokonaniu proponowanych rozwiązań, należy zgłosić do sprawdzenia
prawidłowość wykonania i funkcjonowania urządzeń grzewczo – kominowych.

Opiniodawca

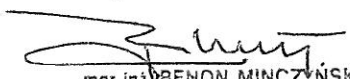
mgr inż. BENON MINCZYŃSKI
uprawn. do projektowania i kierowania
robotami budowlanymi bez ograniczeń
w specjalności instalacyjno-izolacyjnej
nr ewid. 93/82/Zg

* niepotrzebne skreślić

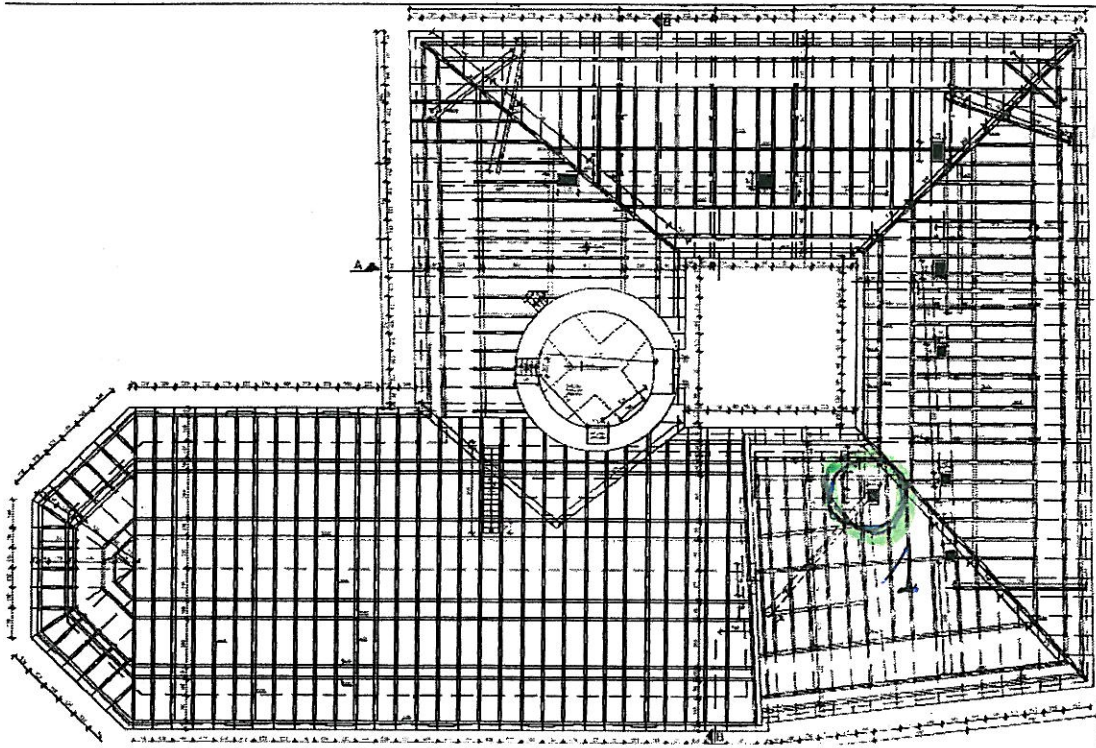

Rzut dachu

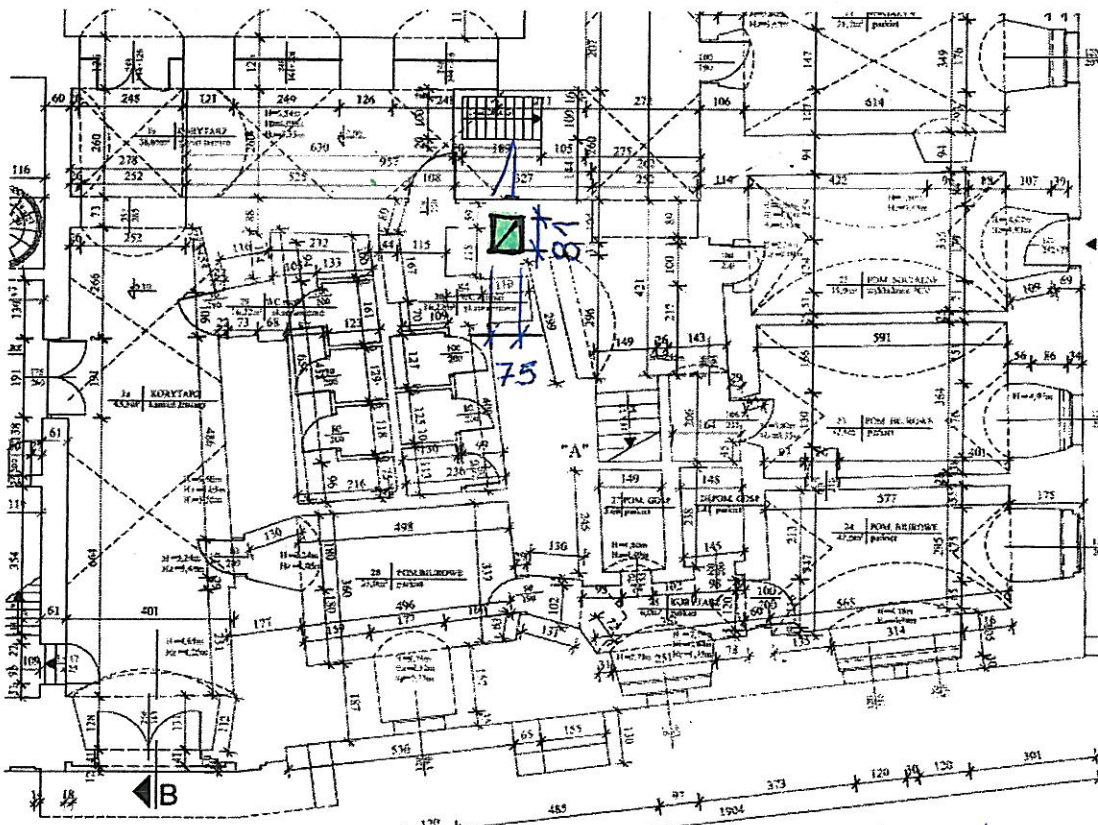

Rzut parteru

mgr inż. **BENON MUNCZYŃSKI**
 upr. w inżynierii budowlanej
 w specjalności: instalacje inżynierijnej
 nr ewid. 93/82/Zg