

Rzut, skala 1:50

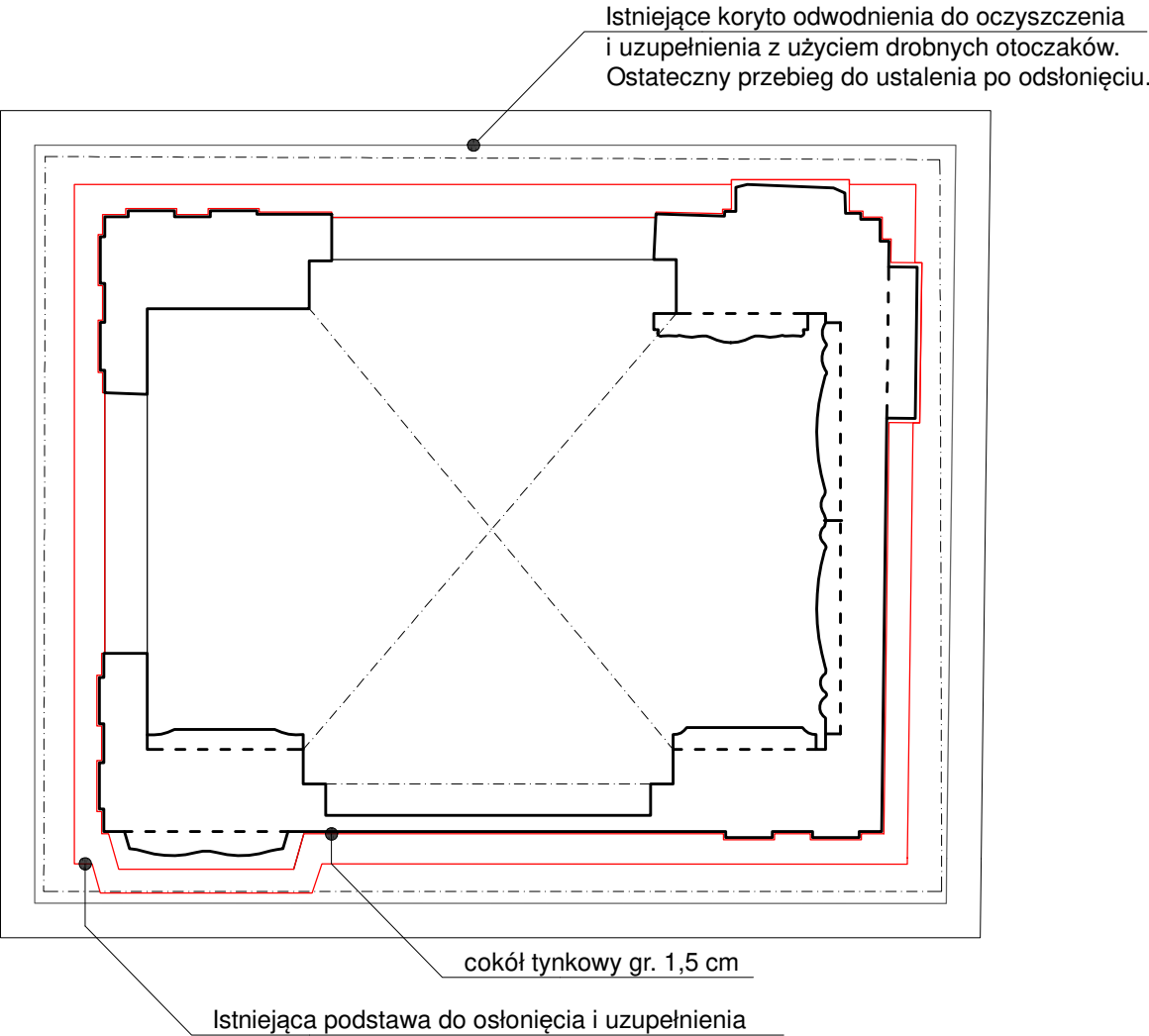

Rzut, skala 1:50

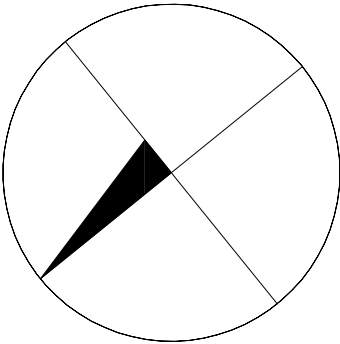
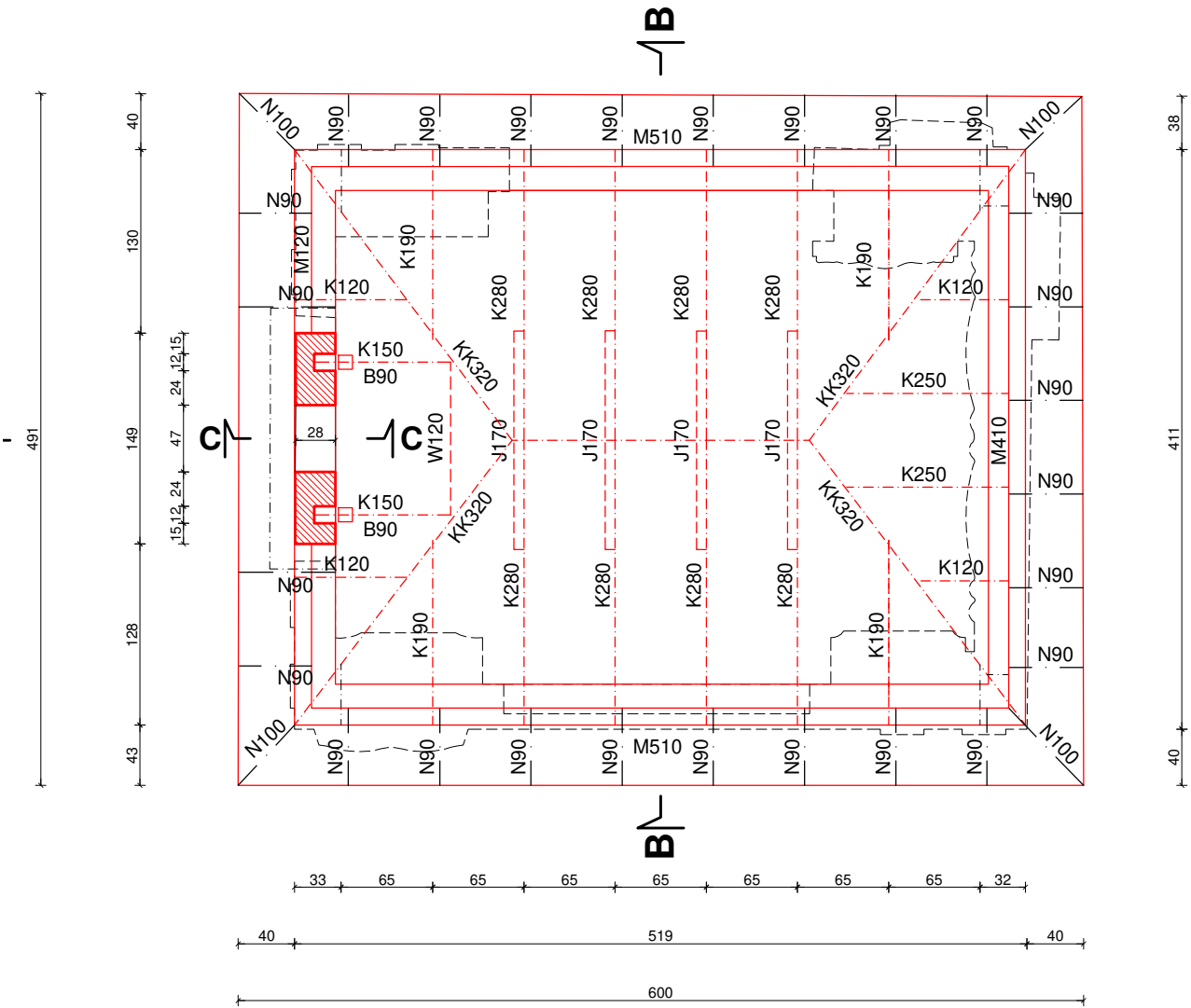

LEGENDA:

- linie widokowe
- ściany, elementy istniejące,
- ściany projektowane - murowane, przemurowania
- elementy projektowane - żelbetowe
- linia widokowa

- elementy projektowane - betonowe
- wyburzenia, rozbiórki
- projektowane otwory

UWAGA:

- prace przy poszczególnych elementach opracowania wykonać zgodnie z dokumentacją projektową,
- w przypadku elementów niewyszczególnionych odpowiednie decyzje podjąć w trybie nadzoru autorskiego,
- wszelkie odstępstwa od projektu i zmiany technologiczne należy uzgodnić z autorem opracowania,

Rysunek skala 1:50



Autorska Pracownia
arch. Macieja Małachowicza
Borowska 264 Wrocław
tel. 71 345 26 54
zabytki@rewaloryzacja.com

Investor:
Gmina Koźuchów
Rynek 1a, 67-120 Koźuchów
mgr inż. arch. Zygmunt Łuniewicz
dr inż. arch. Rafał Karnicki
współpraca:

PROJEKT BUDOWLANY nazwa i adres obiektu budowlanego:
Wykonanie zabezpieczenia zabytkowego muru
lapidarium rzeźby nagrobnej przy ul. 1 Maja
Obręb: 0002, 2, jedn. ew. 080404_4, Koźuchów
- obszar miejski, dz. nr 534

tytuł rysunku: skala: data:
Kaplica 14, rzut, rzut więźby dachowej 1:50 14.05.2018
nr rysunku:
GŁÓWNY PROJEKTANT, uprawnienia do projektowania bez ograniczeń w specjalności architektonicznej dr inż. arch. Anna Małachowicz nr upr. 54/DSOKK/2011 podpis: **8 / A**
SPRAWDZAJĄCY, uprawnienia do projektowania bez ograniczeń w specjalności architektonicznej dr inż. arch. Maciej Małachowicz upr. 88/81/WBPP, 383/82/ WBPP podpis:

Elewacja południowo-wschodnia, skala 1:50

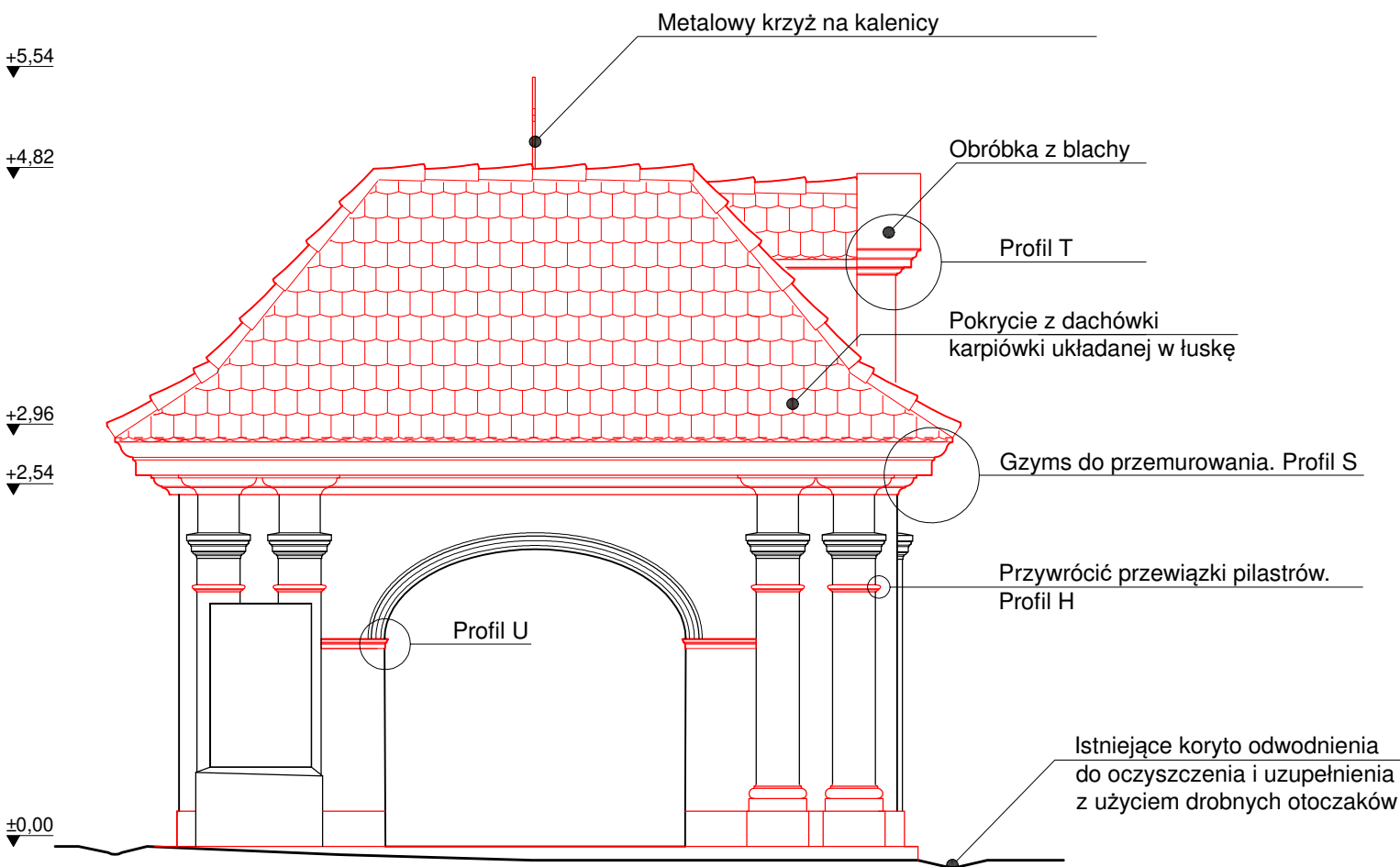

Rekonstrukcji niezachowanego detalu dokonano w oparciu o fotografię ze zbiorów Herder Institut w Marburgu, nr. inw. 55591

Elewacja południowo-zachodnia, skala 1:50

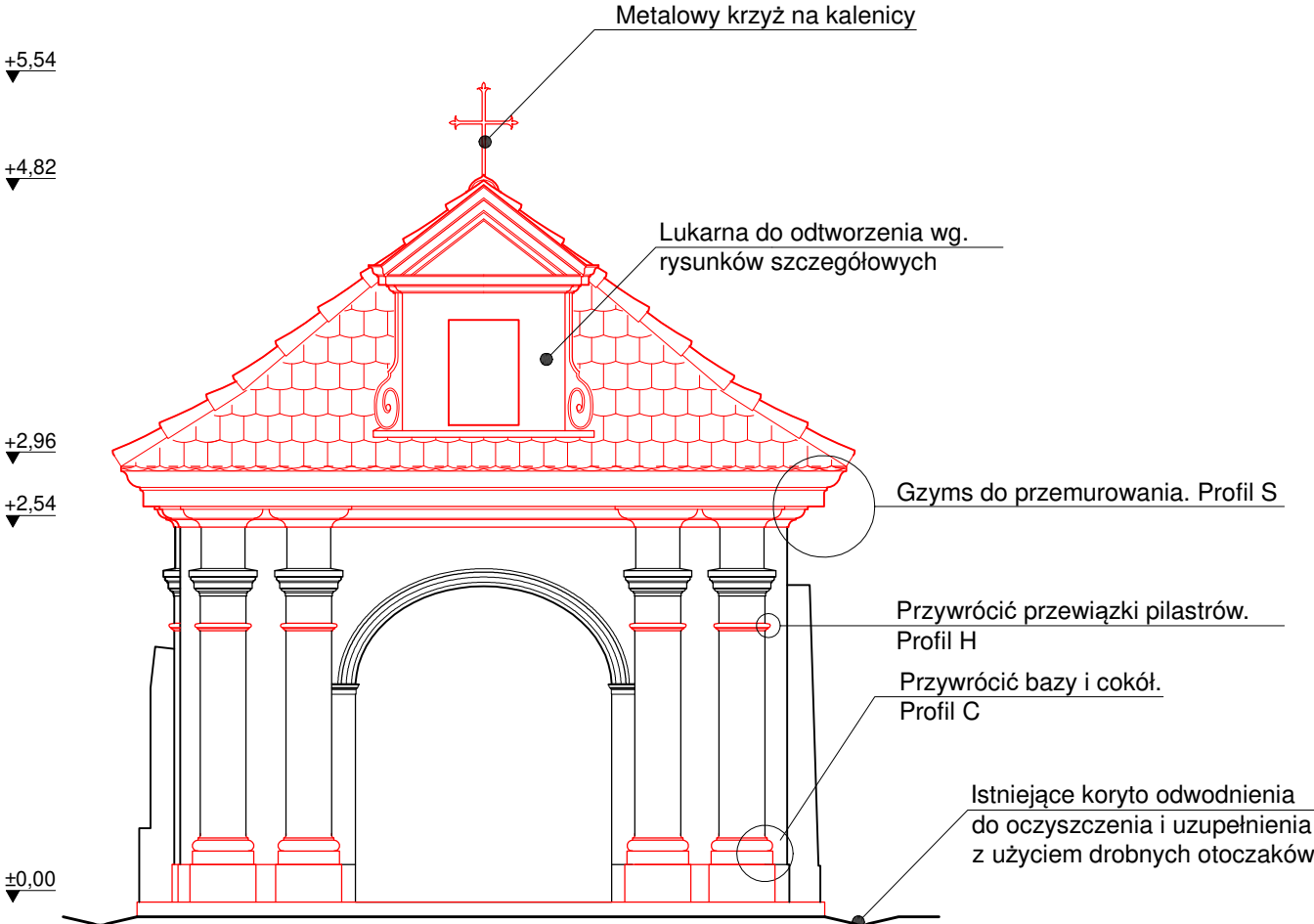

Rekonstrukcji niezachowanego detalu dokonano w oparciu o fotografię ze zbiorów Herder Institut w Marburgu, nr. inw. 55591

Profil T, skala 1:5

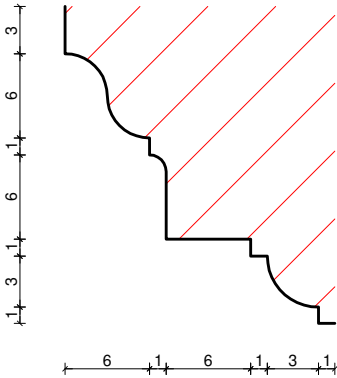

Profil U, skala 1:5

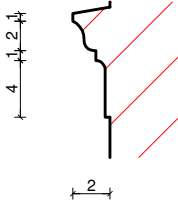

Profil C, skala 1:5

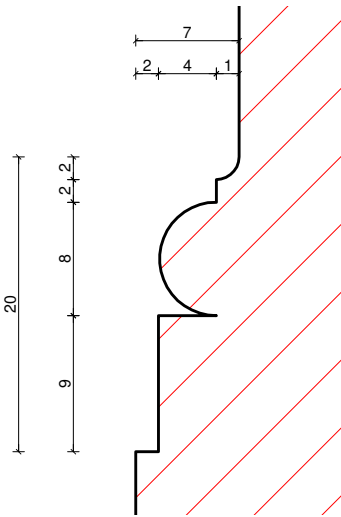

Detal woluty V, skala 1:5

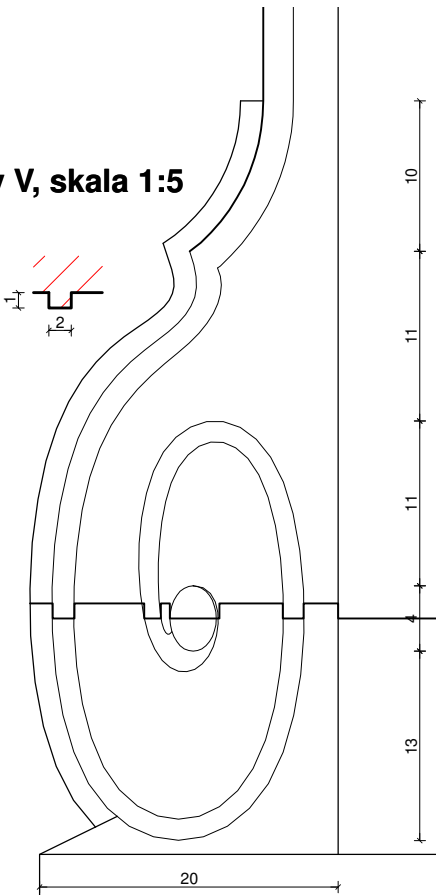

Profil S, skala 1:5

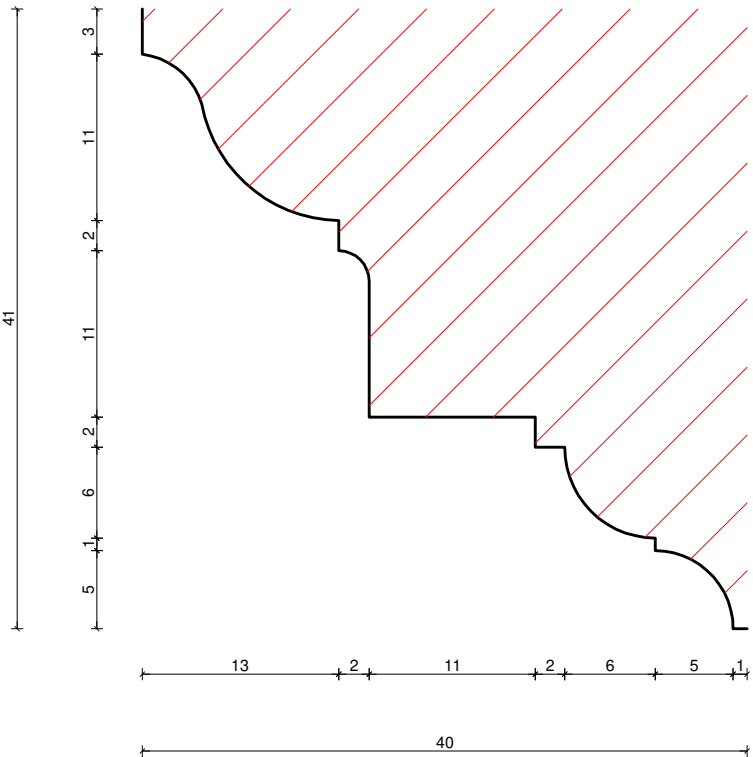

UWAGA:
- prace przy poszczególnych elementach opracowania wykonać zgodnie z dokumentacją projektową,
- w przypadku elementów niewyszczególnionych odpowiednie decyzje podjąć w trybie nadzoru autorskiego,
- wszelkie odstępstwa od projektu i zmiany technologiczne należy uzgodnić z autorem opracowania,
Rysunek skala 1:50



Autorska Pracownia arch. Macieja Małachowicza Borowska 264 Wrocław tel. 71 345 26 54 zabytki@rewaloryzacja.com

Inwestor: Gmina Koźuchów Rynek 1a, 67-120 Koźuchów mgr inż. arch. Zygmunt Łuniewicz dr inż. arch. Rafał Karnicki współpraca:

PROJEKT BUDOWLANY nazwa i adres obiektu budowlanego: Wykonanie zabezpieczenia zabytkowego muru lapidarium rzeźby nagrobnej przy ul. 1 Maja Obręb: 0002, 2, jedn. ew. 080404_4, Koźuchów - obszar miejski, dz. nr 534

Główny projektant, uprawnienia do projektowania bez ograniczeń w specjalności architektonicznej dr inż. arch. Anna Małachowicz nr upr. 54/DSOKK/2011
Sprawdzający, uprawnienia do projektowania bez ograniczeń w specjalności architektonicznej dr inż. arch. Maciej Małachowicz upr. 88/81/WBPP, 383/82/ WBPP
tytuł rysunku: skala: data: 14.05.2018 nr rysunku: 8 / B

Elewacja północno-zachodnia, skala 1:50

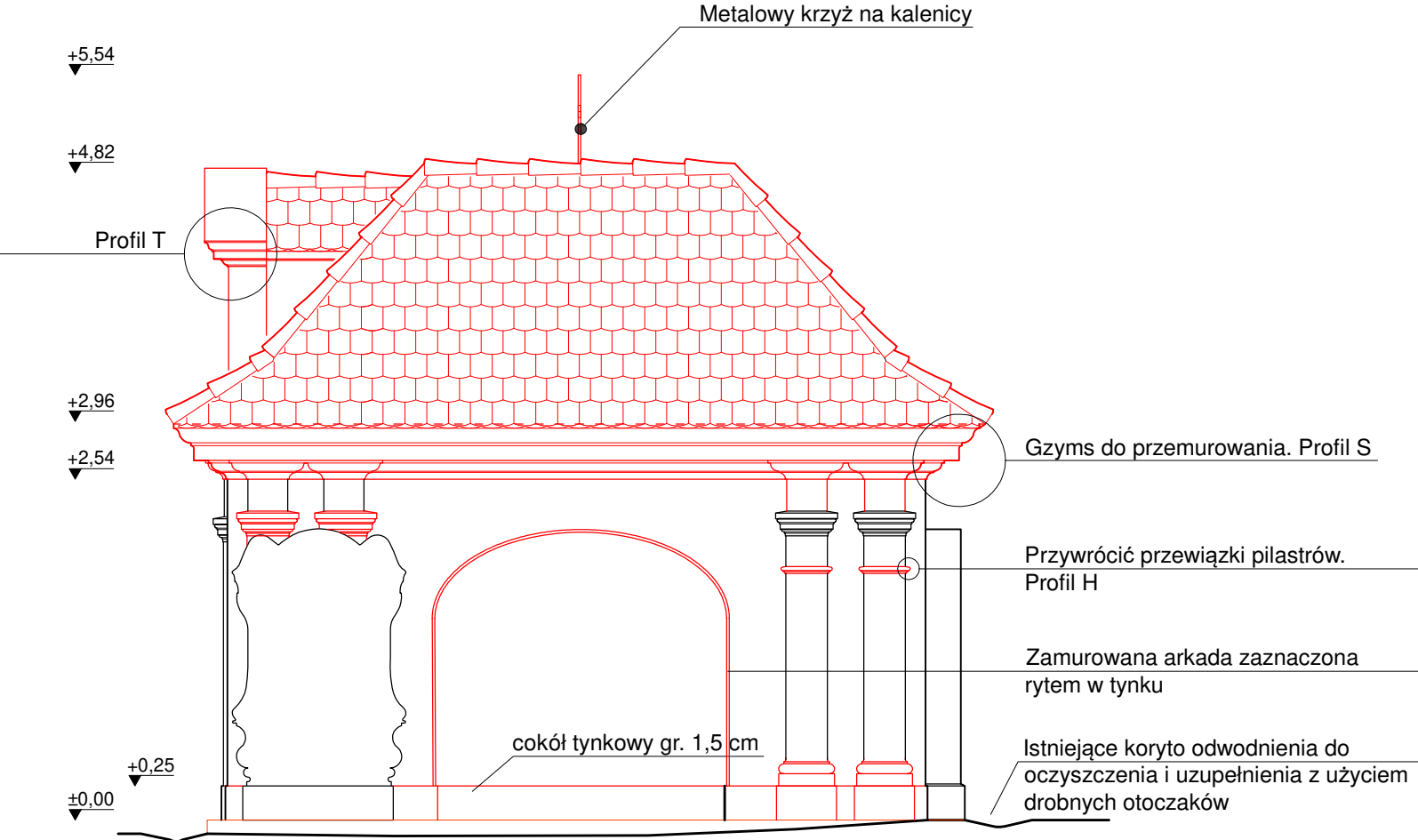

Elewacja północno-wschodnia, skala 1:50

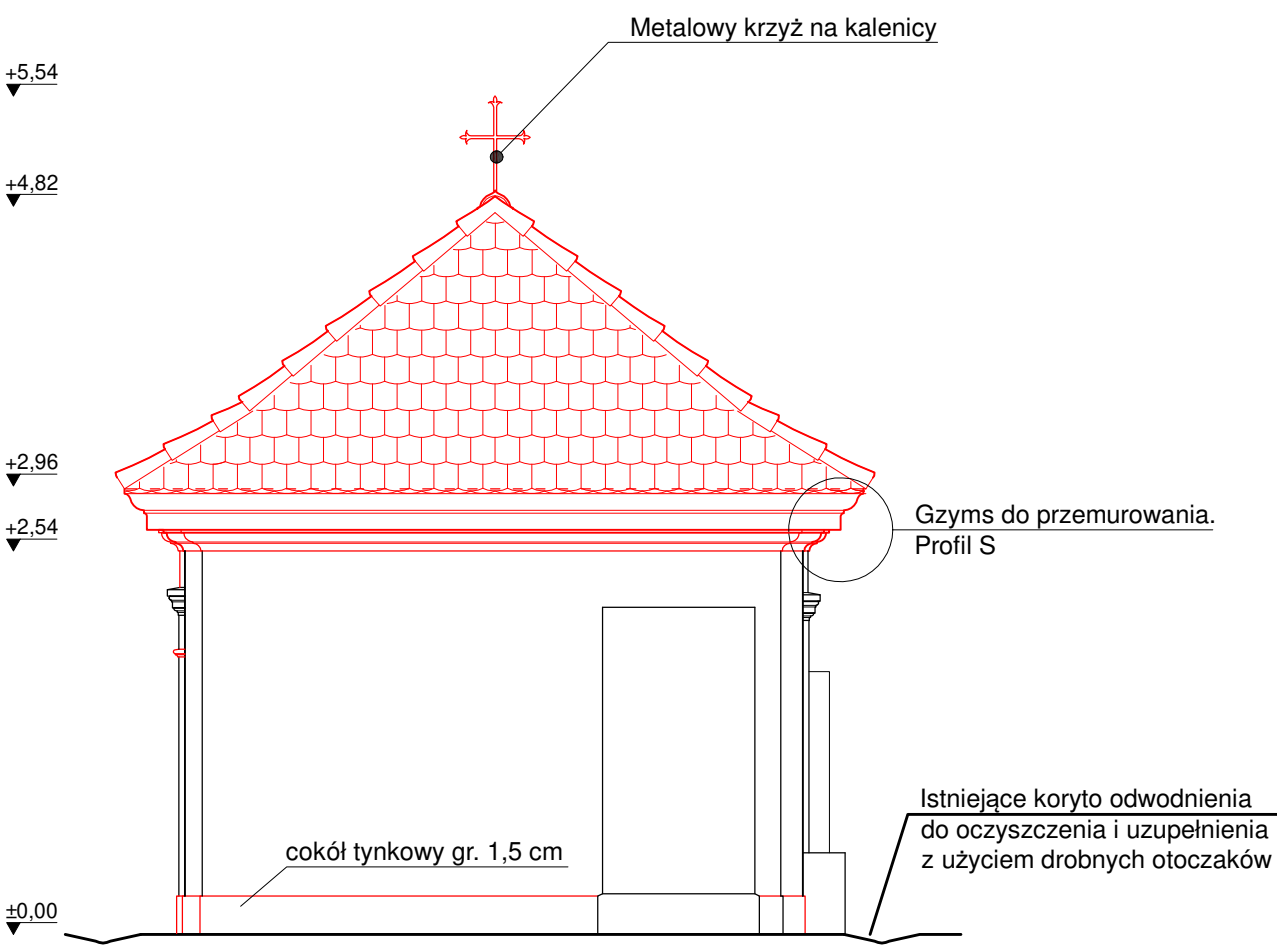

Szczegóły lukarny, przekrój D-D, skala 1:20

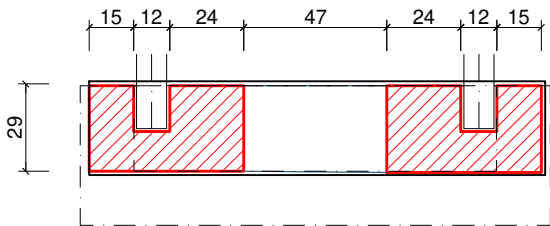

Szczegóły lukarny, widok, skala 1:20

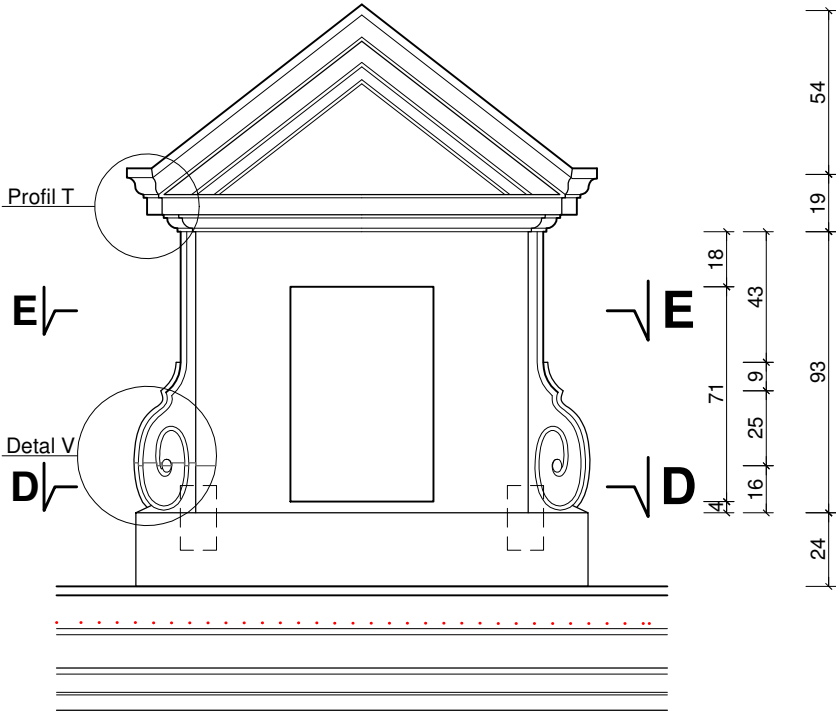

Szczegóły lukarny, przekrój E-E, skala 1:20

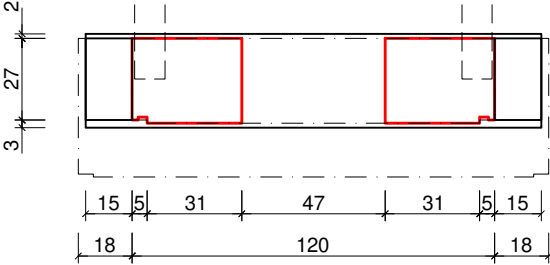

UWAGA:
- prace przy poszczególnych elementach opracowania wykonać zgodnie z dokumentacją projektową,
- w przypadku elementów niewyszczególnionych odpowiednie decyzje podjąć w trybie nadzoru autorskiego,
- wszelkie odstępstwa od projektu i zmiany technologiczne należy uzgodnić z autorem opracowania,
Rysunek skala 1:50



 Autorska Pracownia arch. Macieja Małachowicza Borowska 264 Wrocław tel. 71 345 26 54 zabytki@rewaloryzacja.com	Inwestor: Gmina Koźuchów Rynek 1a, 67-120 Koźuchów mgr inż. arch. Zygmunt Łuniewicz dr inż. arch. Rafał Karnicki współpraca:	PROJEKT BUDOWLANY nazwa i adres obiektu budowlanego: Wykonanie zabezpieczenia zabytkowego muru lapidarium rzeźby nagrobnej przy ul. 1 Maja Obręb: 0002, 2, jedn. ew. 080404_4, Koźuchów - obszar miejski, dz. nr 534	tytuł rysunku: Kaplica 14, elewacje, detale skala: 1:50 data: 14.05.2018	
			nr rysunku: 8 / C	
			GŁÓWNY PROJEKTANT, uprawnienia do projektowania bez ograniczeń w specjalności architektonicznej dr inż. arch. Anna Małachowicz nr upr. 54/DSOKK/2011	
			SPRAWDZAJĄCY, uprawnienia do projektowania bez ograniczeń w specjalności architektonicznej dr inż. arch. Maciej Małachowicz upr. 88/81/WBPP, 383/82/ WBPP	

Przekrój A-A, skala 1:50

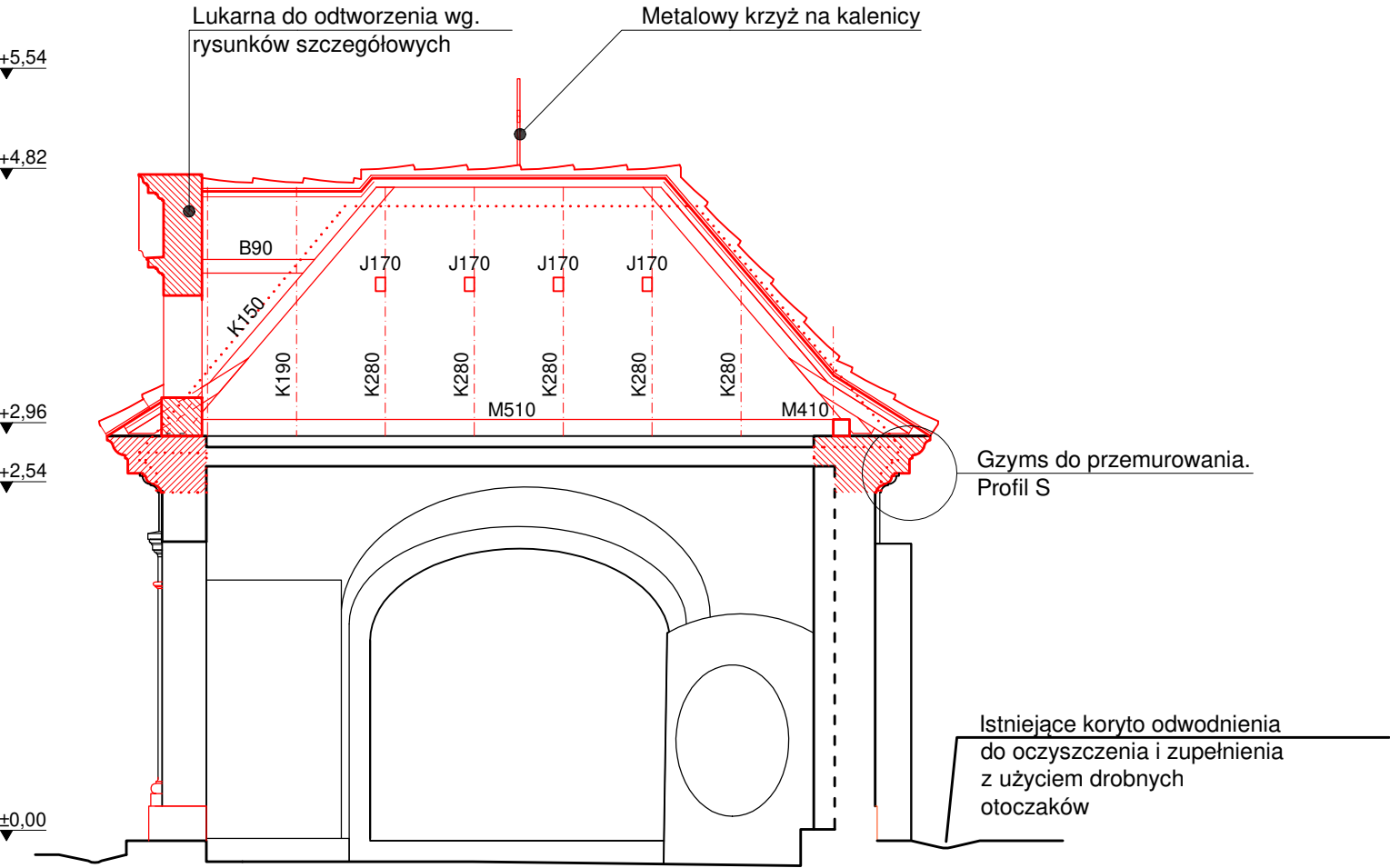

Przekrój B-B, skala 1:50

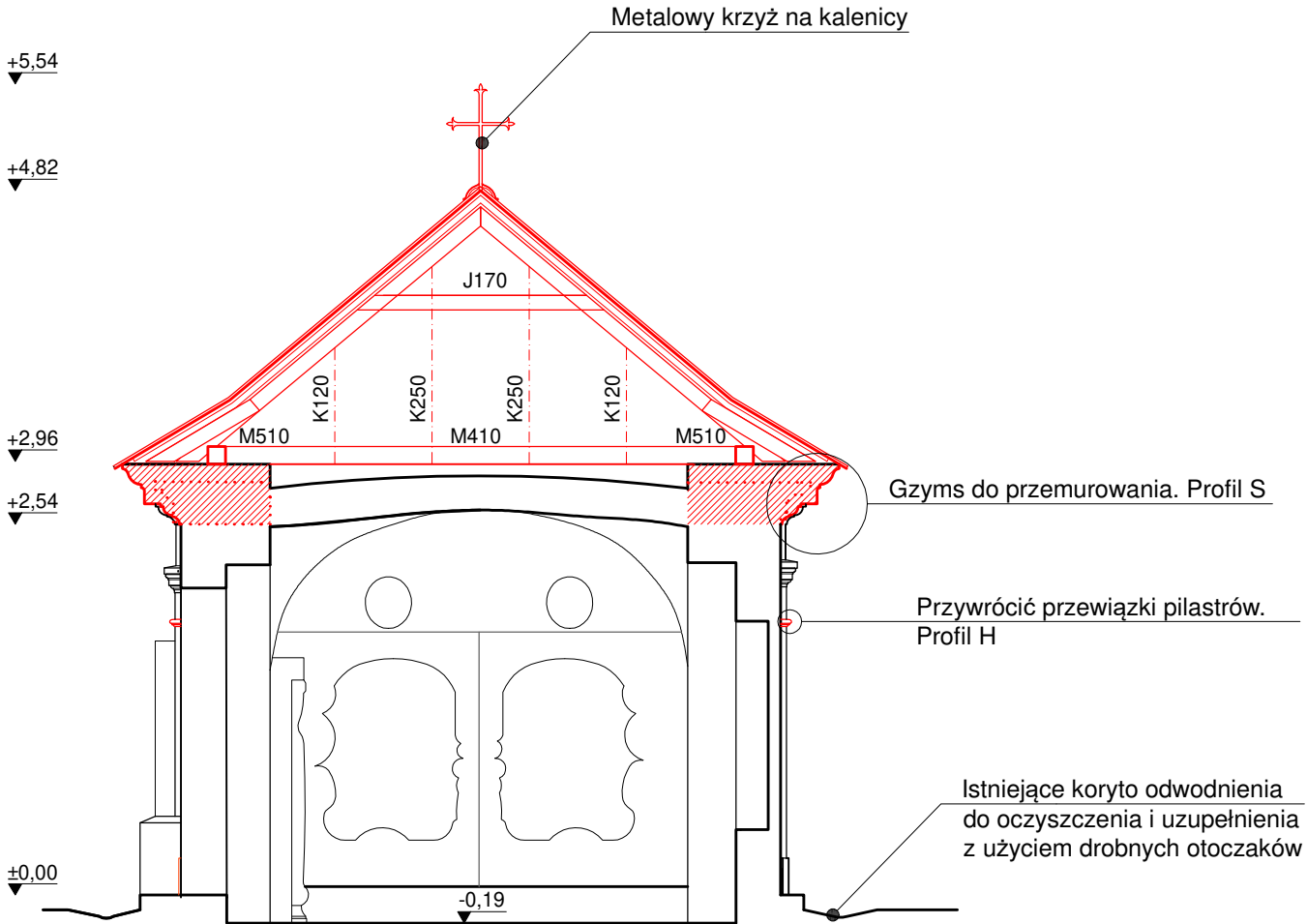

- LEGENDA:
- | | | | |
|--|---|--|----------------------------------|
| | linie widokowe | | elementy projektowane - betonowe |
| | ściany, elementy istniejące, | | wyburzenia, rozbiórki |
| | ściany projektowane - murowane, przemurowania | | projektowane otwory |
| | elementy projektowane - żelbetowe | | |
| | linia widokowa | | |

UWAGA:

- prace przy poszczególnych elementach opracowania wykonać zgodnie z dokumentacją projektową,
 - w przypadku elementów niewyszczególnionych odpowiednie decyzje podjąć w trybie nadzoru autorskiego,
 - wszelkie odstępstwa od projektu i zmiany technologiczne należy uzgodnić z autorem opracowania,
- Rysunek skala 1:50**

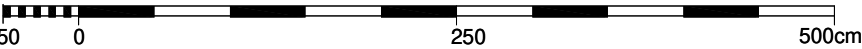

Autorska Pracownia
arch. Macieja Małachowicza
Borowska 264 Wrocław
tel. 71 345 26 54
zabytki@rewaloryzacja.com

Inwestor:
Gmina Koźuchów
Rynek 1a, 67-120 Koźuchów
mgr inż. arch. Zygmunt Łuniewicz
dr inż. arch. Rafał Karnicki
współpraca:

PROJEKT BUDOWLANY nazwa i adres obiektu budowlanego:
Wykonanie zabezpieczenia zabytkowego muru
lapidarium rzeźby nagrobnej przy ul. 1 Maja
Obręb: 0002, 2, jedn. ew. 080404_4, Koźuchów
- obszar miejski, dz. nr 534

tytuł rysunku: Kaplica 14, przekroje		skala: 1:50	data: 14.05.2018
GŁÓWNY PROJEKTANT, uprawnienia do projektowania bez ograniczeń w specjalności architektonicznej		dr inż. arch. Anna Małachowicz nr upr. 54/DSOKK/2011	podpis: 8 / D
SPRAWDZAJĄCY, uprawnienia do projektowania bez ograniczeń w specjalności architektonicznej		dr inż. arch. Maciej Małachowicz upr. 88/81/WBPP, 383/82/ WBPP	podpis: