

RZUT PRZYZIEMIA - STAN ISTNIEJĄCY

SKALA 1:100

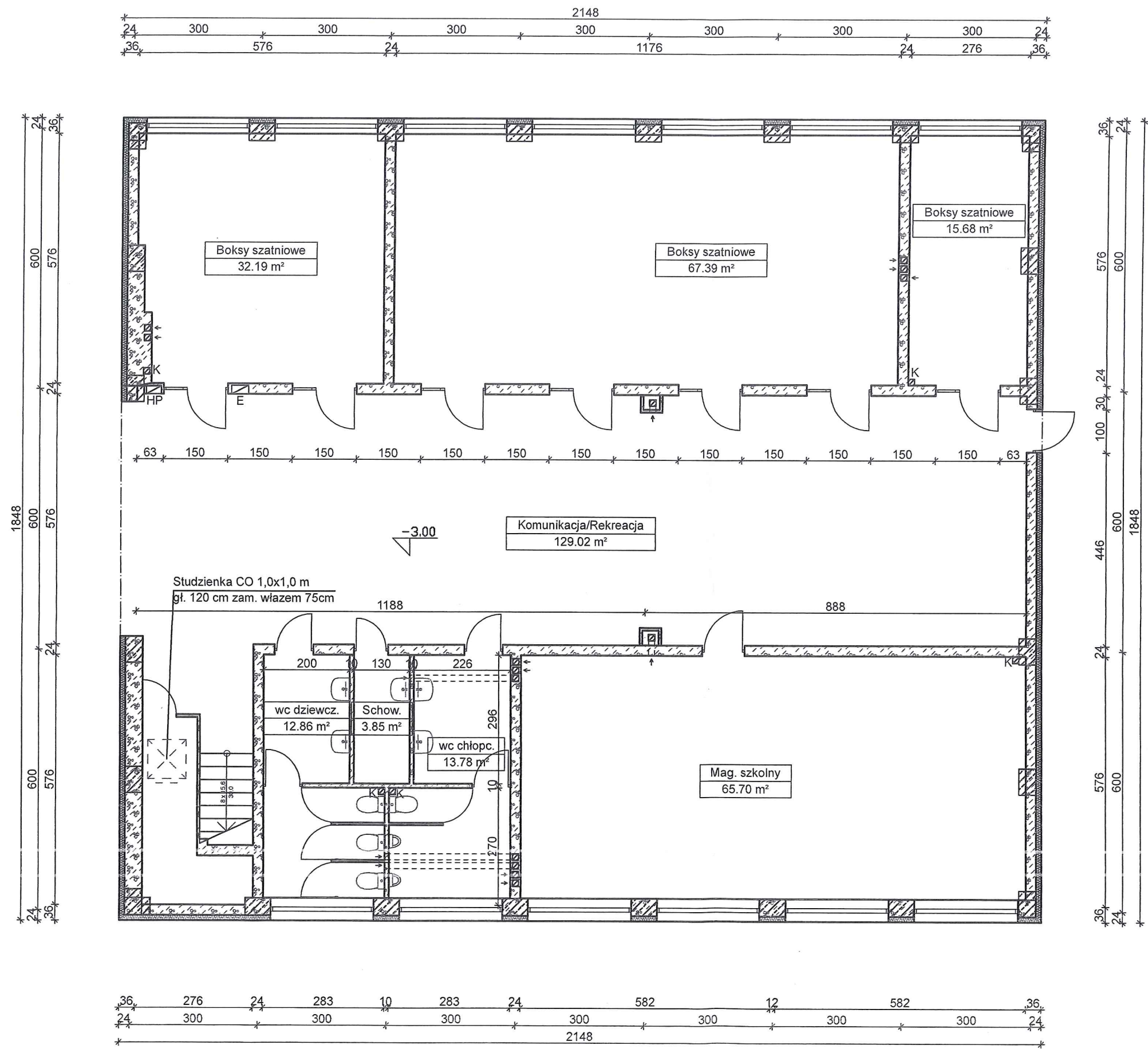

PROJEKT BUDOWLANY- ARCHITEKTURA I KONSTRUKCJA

OBIEKT: Przebudowy części budynku oświatowego – Szkoły Podstawowej w Krzeszycach na Klub Senior+ obręb Krzeszyce , nr ewid. gr. 482/13.

INWESTOR: Gmina Krzeszyce ul. Skwierzyńska 16

| | | |
|--------------------------------|--------------|--|
| Data | Projektant | mgr inż. arch. Jolanta Duziak Upr. |
| 08.06.2020 | Architektury | Bud. Nr 108/87/Gw |
| Skala 1:100 | Sprawdzający | w spec. architektonicznej inż. Witold Jurga |
| Rzut parteru – stan istniejący | | Upr. Budowniczego nr 4752/61 |
| | | NR RYS. 2 |

RZUT PRZYZIEMIA STAN PROJEKTOWANY

SKALA 1:100

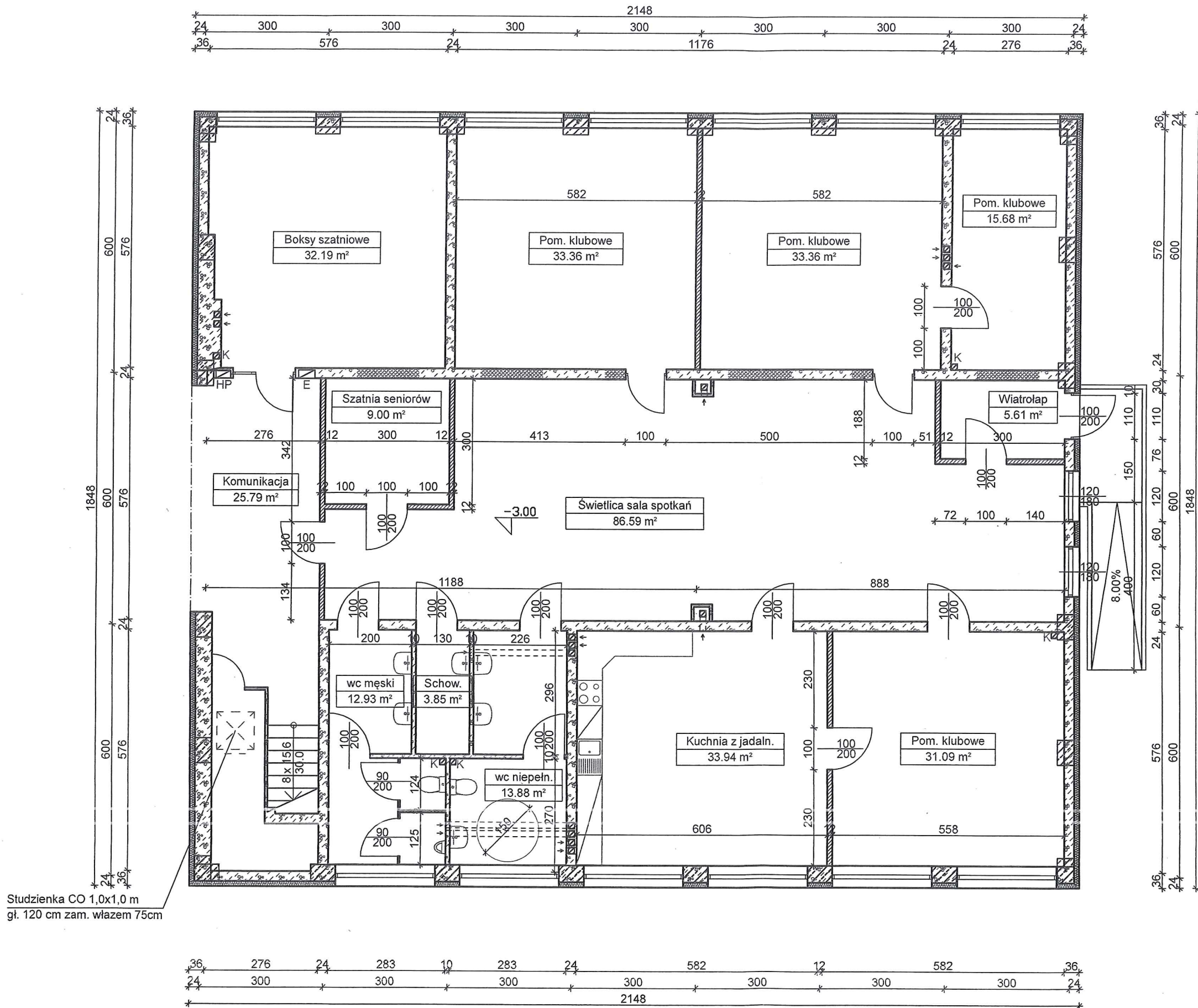

PROJEKT BUDOWLANY - ARCHITEKTURA I KONSTRUKCJA

OBIEKT: Przebudowy części budynku oświatowego – Szkoły Podstawowej w Krzeszycach na Klub Senior+ obręb Krzeszyce , nr ewid. gr. 482/13.

INWESTOR: Gmina Krzeszyce ul. Skwierzyńska 16

| | | | |
|----------------------------------|------------|--------------|--|
| Data | 08.06.2020 | Projektant | mgr inż. arch. Jolanta Duziak Upr. Bud. Nr 108/87/Gw w spec. architektonicznej |
| Skala | 1:100 | Sprawdzający | inż. Witold Jurga Upr. Budowniczego nr 4752/61 |
| Rzut parteru – stan projektowany | | NR RYS. 3 | |

RZUT PRZYZIEMIA - STAN ISTNIEJĄCY

SKALA 1:100

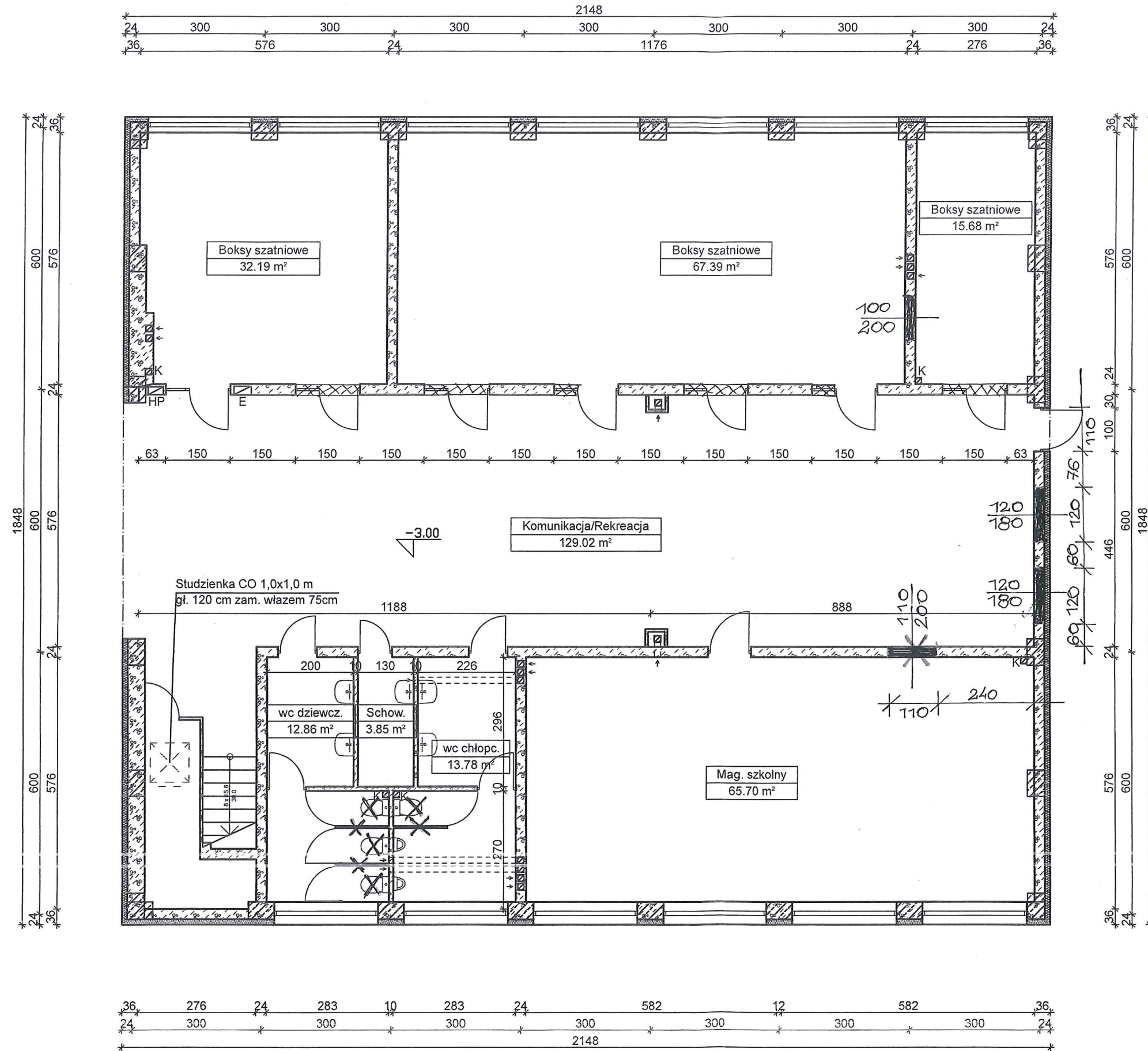

| | |
|---|--|
| PROJEKT BUDOWLANY - ARCHITEKTURA I KONSTRUKCJA | |
| OBIEKT: Przebudowy części budynku oświatowego – Szkoły Podstawowej w Krzeszycach na Klub Senior+ obręb Krzeszyce , nr ewid. gr. 482/13. | |
| INWESTOR: Gmina Krzeszyce ul. Skwierzyńska 16 | |
| Data | Projektant |
| 08.06.2020 | mgr inż. arch. Jolanta Duziak Upr. Bud. Nr 108/87/Gw w spec. architektonicznej |
| Skala 1:100 | Sprawdzający |
| | inż. Witold Jurga |
| Rzut parteru – schemat wyburzeń | |
| | Upr. Budowniczego nr 4752/61 NR RYS. 4 |

STAN PROJEKTOWANY

SKALA 1:100

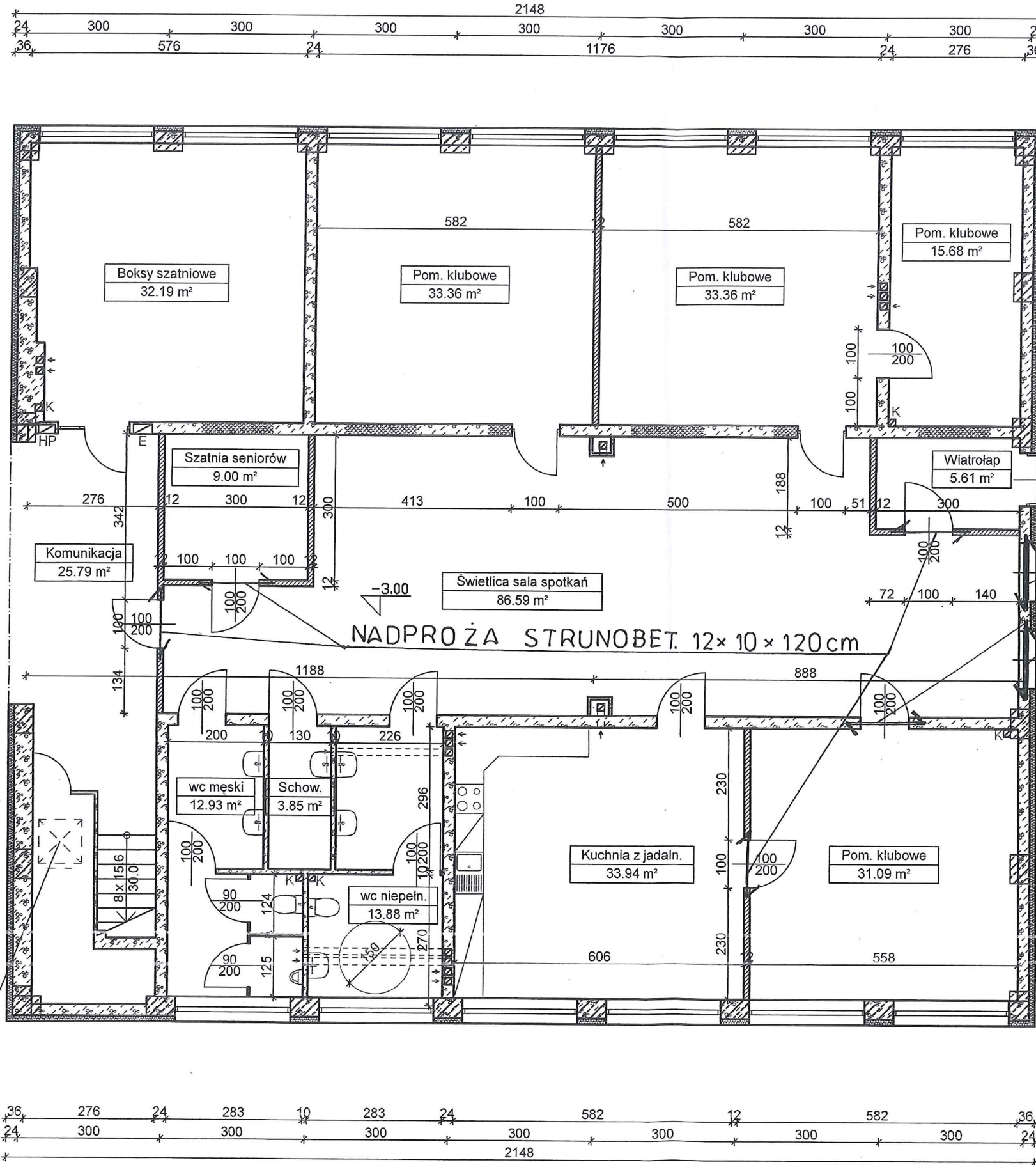

UWAGA:

ŚCIANY NOWOPROJEKTOWANE
I ZAMUROWANIA WYKONAC
Z BŁOCZKÓW GAZOBETONOW.
ODMIANY 600.

BELKI STAŁOWE 2I220/1800

| | |
|---|---|
| PROJEKT BUDOWLANY- ARCHITEKTURA I KONSTRUKCJA | |
| OBIEKT: Przebudowy części budynku oświatowego – Szkoły Podstawowej w Krzeszycach na Klub Senior+ obręb Krzeszyce , nr ewid. gr. 482/13. | |
| INWESTOR: Gmina Krzeszyce ul. Skwierzyńska 16 | |
| Data | mgr inż. Mateusz Kamfonik |
| 08.12.2019 | Upř. w spec. konstrukcyjnej nr LBS/0090/PBKb/18 |
| Skala 1:50 | inż. Witold Jurga |
| Rzut parteru – stan projektowany – KONSTRUKCJA NR RYS. 15 | Upř. Budowniczego nr 4752/61 |

RZUT PRZYZIEMIA STAN PROJEKTOWANY

SKALA 1:100

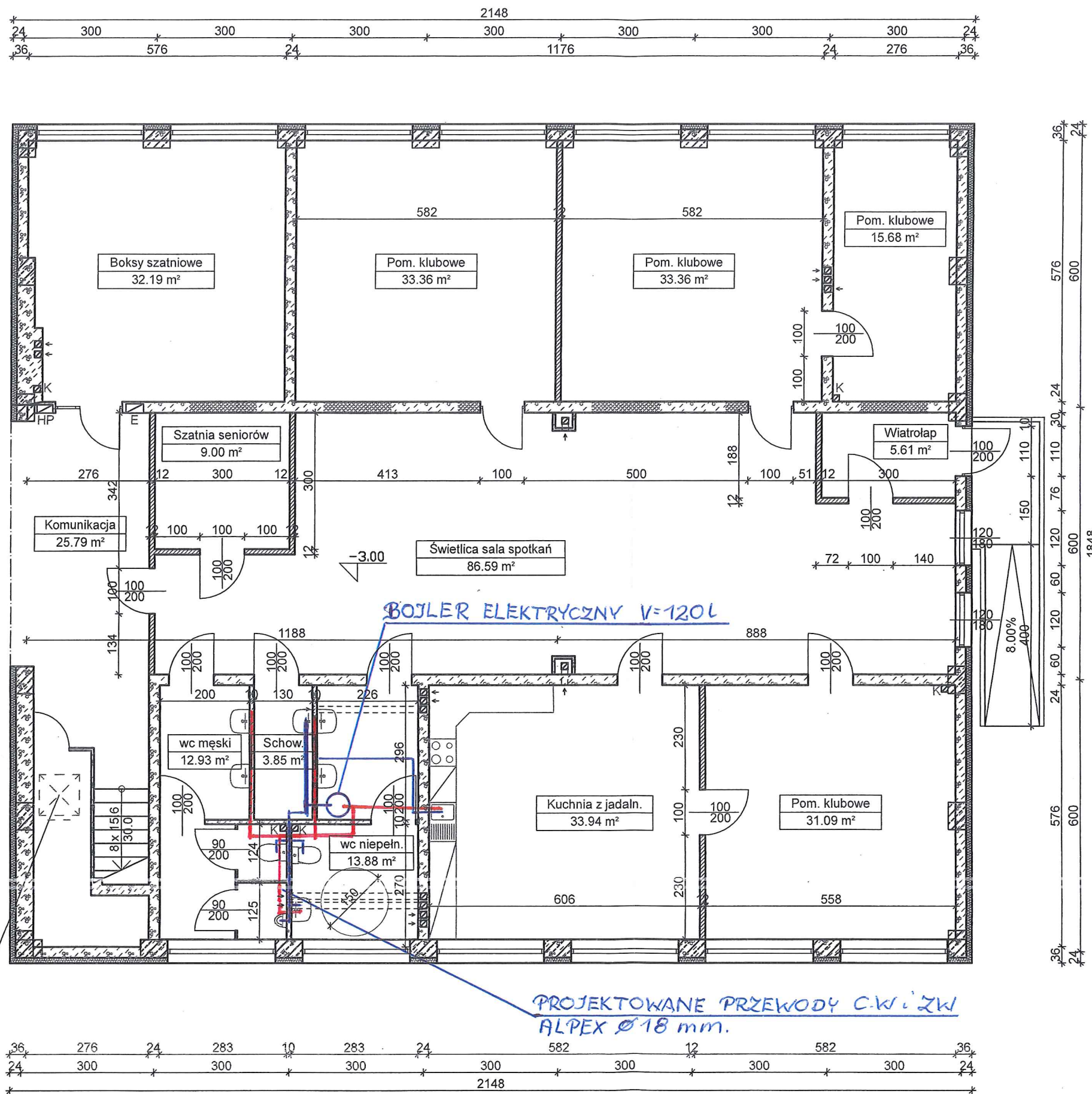

Studzienka CO 1,0x1,0 m
gl. 120 cm zam. włazem 75cm

UWAGA:
PODEJŚCIA KANALIZACYJNE
PCV Ø 50 - UMYWALKI
PCV Ø 110 - USTĘPY

| | |
|---|--|
| PROJEKT BUDOWLANY- ARCHITEKTURA I KONSTRUKCJA | |
| OBIEKT: Przebudowy części budynku oświatowego – Szkoły Podstawowej w Krzeszycach na Klub Senior+ obręb Krzeszyce , nr ewid. gr. 482/13. | |
| INWESTOR: Gmina Krzeszyce ul. Skwierzyńska 16 | |
| Data | Projektant |
| 08.12.2019 | Elwira Kramm |
| Skala 1:50 | INSTALACJI |
| Sprawdzający | Upr. nr LUKG/0034/POOS/03 w spec. instalacji sanitarnych |
| | mgr inż. Waldemar Harasimowicz |
| | Upr. w spec. inst. Sanitarnych nr LUKG/0010/POOS/05 |
| Rzut parteru – stan projektowany-ir.st. Sanit. NR RYS. 5-1 | |