

Wydano do celów opiniodawczych

Identyfikator i nazwa jednostki ewidencyjnej

Mapa zasadnicza/ewidencyjna

3807 01 2 KRZYSZKÓŁ

skala 1:1000

Nr i nazwa obrębu

0215 PISKORZÓW

STARCISTA-SŁUŻBOWY	
P. 0801.2014.6	
2021.2023	
Z up. obywateli	
Brajon Włósniewski	
Młodszy referent ds. prowadzenia	
zabudowy geodezyjnego i kartograficznego	

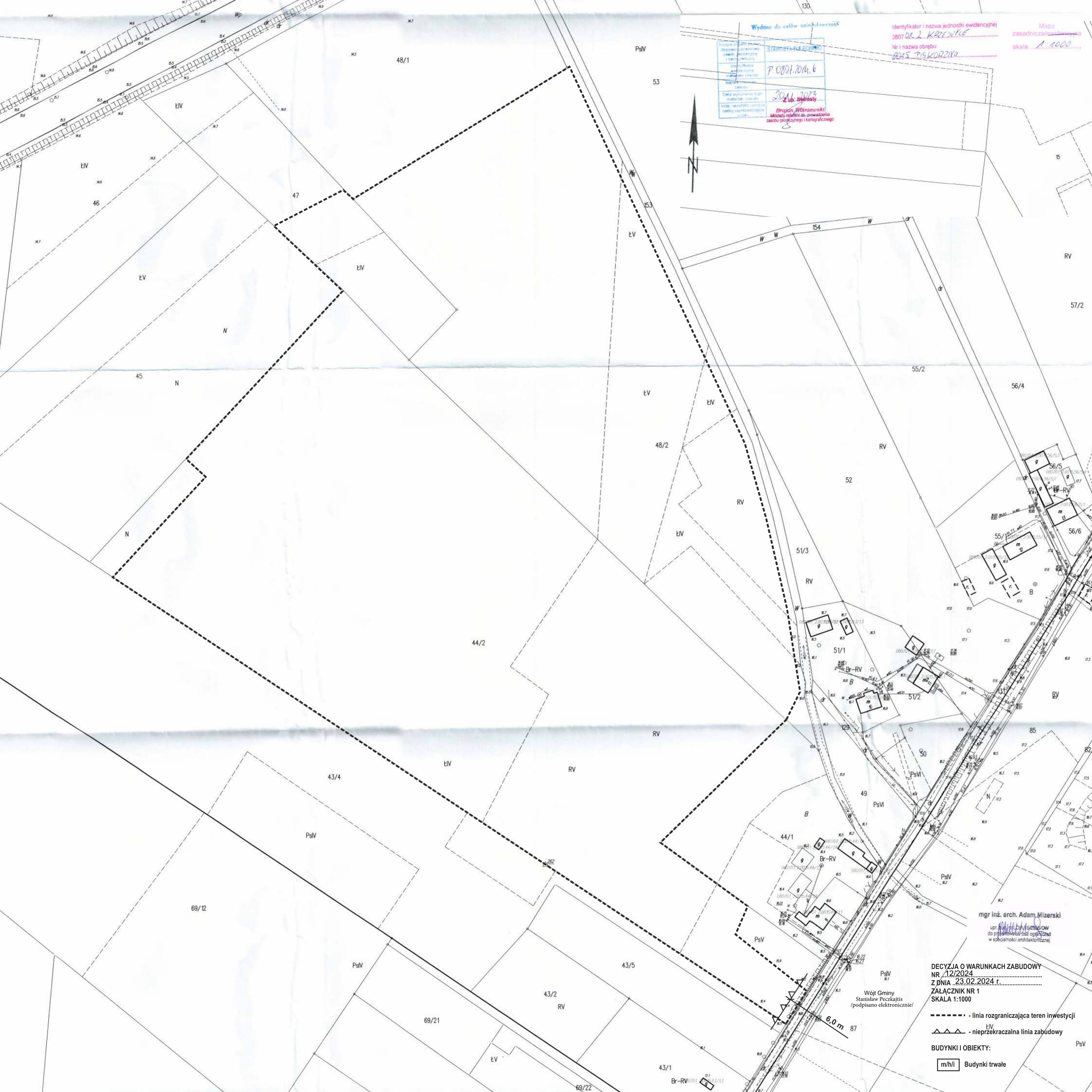

mgr inż. arch. Adam Wizerski

upr. 14171/14/19236/OW
do projektowania bzd og@v2ad
w specjalności architektonicznej

DECYZJA O WARUNKACH ZABUDOWY
NR 12/2024
Z DNIA 23.02.2024 r.
ZAŁĄCZNIK NR 1
SKALA 1:1000

Wójt Gminy
Stanisław Peczkajtis
/podpisano elektronicznie/

- - linia rozgraniczająca teren inwestycji
- ▲▲▲▲ - nieprzekraczalna linia zabudowy
- BUDYNKI I OBIEKTY:
- m/hi Budynki trwałe

STACJA PŁY KAMION	
P. 0801.2014.6	
2024.07.23	
Z up. obywateli	
Burmistrz Miścisławski	
Młody referent ds. prowadzenia	
zabudowy geodezyjnego i kartograficznego	

3807 01.2 KRZYSZKÓŁ

Nr i nazwa obrębu: 0215 PISKORZÓW

skala: 1:1000

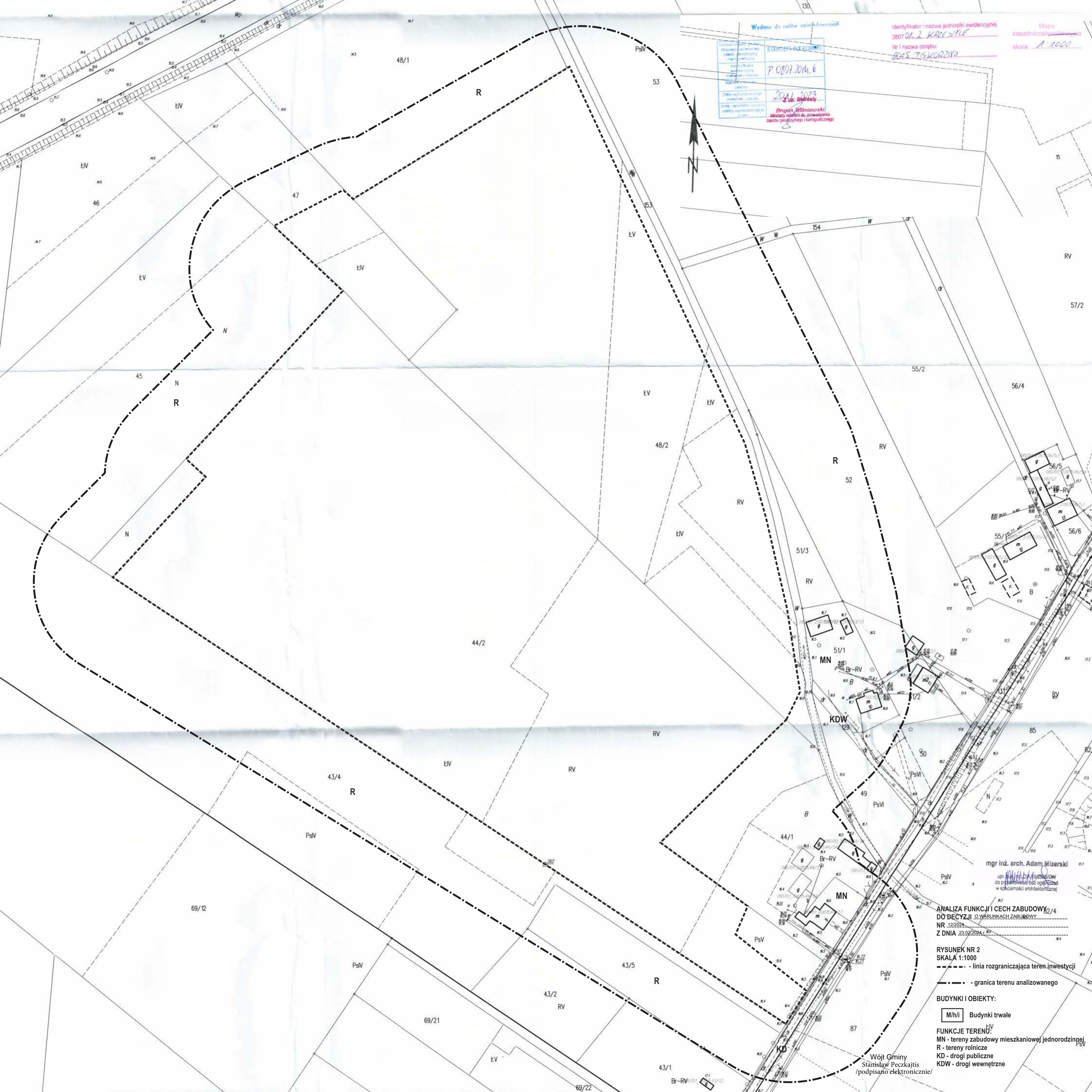

mgr inż. arch. Adam Miścisławski
 upr. 11111/B/11111/11111
 do projektowania bez ograniczeń
 w spółności architektonicznej

ANALIZA FUNKCJI I CECH ZABUDOWY
 DO DECYZJI O WARUNKACH ZABUDOWY
 NR. 12/2024
 Z DNIA 23.07.2024

RYSUNEK NR 2
 SKALA 1:1000
 - - - - - linia rozgraniczająca teren inwestycji
 - · - · - granica terenu analizowanego

BUDYNKI I OBIEKTY:
 [M/h/i] Budynki trwałe

FUNKCJE TERENU:
 MN - tereny zabudowy mieszkaniowej jednorodzinnej
 R - tereny rolnicze
 KD - drogi publiczne
 KDW - drogi wewnętrzne

Wójt Gminy
 Stanisław Peczkajtis
 /podpisano elektronicznie/