

Zarządzenie Nr 41.2019
Wójta Gminy Łagów
z dnia 12 sierpnia 2019 roku.

w sprawie: **zmiany w budżecie Gminy Łagów na rok 2019.**

Na podstawie art. 257 ust. 1 i 3 ustawy z dnia 27 sierpnia 2009 r. o finansach publicznych (tekst jednolity Dz. U. z 2019 poz. 869) oraz § 8 pkt 2 Uchwały Nr III.17.2018 Rady Gminy Łagów z dnia 20 grudnia 2018r. w sprawie uchwały budżetowej Gminy Łagów na rok 2019
zarządzam, co następuje:

§ 1

Dokonuję zmian w budżecie Gminy na 2019r. zgodnie z załącznikami do zarządzenia.

§ 2

Budżet Gminy po zmianach wynosi:

Dochody:

23.786.728,88 złotych, z tego:

- a) bieżące w kwocie – 20.656.962,88 zł
- b) majątkowe w kwocie – 3.129.766,00 zł

Wydatki:

23.331.635,88 złotych, z tego:

- a) bieżące w kwocie – 18.807.689,88 zł
- b) majątkowe w kwocie – 4.523.946,00 zł

§ 3

Zarządzenie wchodzi w życie z dniem wydania.

WOJT
Czesław Kalbarczyk
.....
Wójt

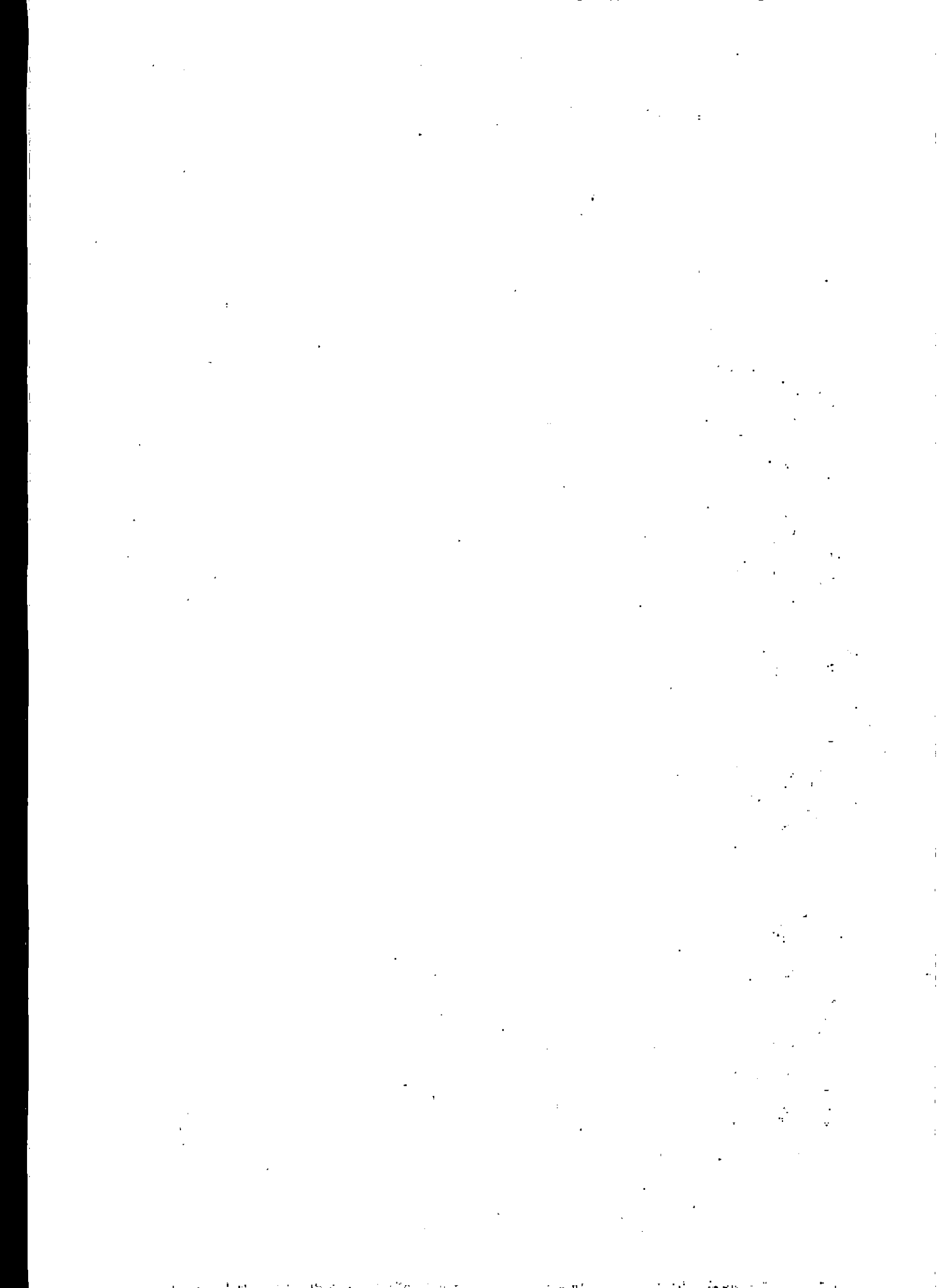

DOCHODY

Dział	Rozdział	Paragraf	Treść	Przed zmianą	Zmiana	Po zmianie
852			Pomoc społeczna	895 979,21	25 500,00	921 479,21
	85216		Zasiłki stałe	245 580,00	25 500,00	271 080,00
		2030	Dotacje celowe otrzymane z budżetu państwa na realizację własnych zadań bieżących gmin (związków gmin, związków powiatowo-gminnych)	245 000,00	25 500,00	270 500,00
855			Rodzina	4 363 040,00	77,00	4 363 117,00
	85503		Karta Dużej Rodziny	240,00	77,00	317,00
		2010	Dotacje celowe otrzymane z budżetu państwa na realizację zadań bieżących z zakresu administracji rządowej oraz innych zadań zleconych gminie (związkom gmin, związkom powiatowo-gminnym) ustawami	240,00	77,00	317,00
Razem:				23 761 151,88	25 577,00	23 786 728,88

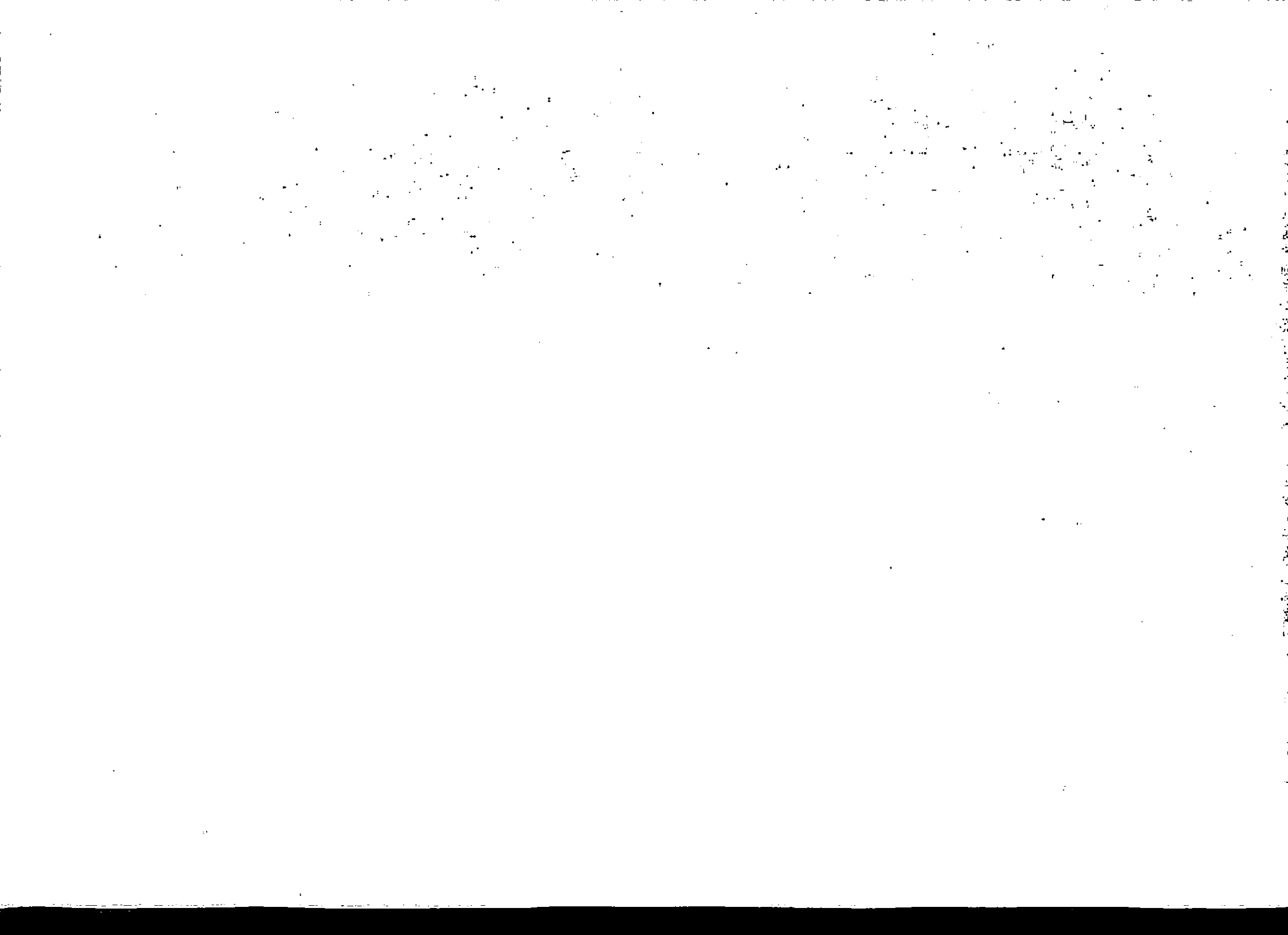

WYDATKI

Dział	Rozdział	Paragraf	Treść	Przed zmianą	Zmiana	Po zmianie
010			Rolnictwo i łowiectwo	117 674,67	0,00	117 674,67
	01008		Melioracje wodne	8 000,00	0,00	8 000,00
		4110	Składki na ubezpieczenia społeczne	0,00	350,00	350,00
		4120	Składki na Fundusz Pracy oraz Solidarnościowy Fundusz Wsparcia Osób Niepełnosprawnych	0,00	50,00	50,00
		4170	Wynagrodzenia bezosobowe	0,00	2 600,00	2 600,00
		4300	Zakup usług pozostałych	5 000,00	-3 000,00	2 000,00
754			Bezpieczeństwo publiczne i ochrona przeciwpożarowa	204 575,00	0,00	204 575,00
	75412		Ochotnicze straże pożarne	148 000,00	0,00	148 000,00
		4270	Zakup usług remontowych	20 000,00	4 500,00	24 500,00
		4300	Zakup usług pozostałych	17 000,00	-5 000,00	12 000,00
		4360	Opłaty z tytułu zakupu usług telekomunikacyjnych	1 000,00	500,00	1 500,00
801			Oświata i wychowanie	6 307 224,00	0,00	6 307 224,00
	80101		Szkoły podstawowe	3 861 697,60	-6 962,88	3 854 734,72
		4010	Wynagrodzenia osobowe pracowników	2 508 100,00	43 200,00	2 551 300,00
		4040	Dodatkowe wynagrodzenie roczne	207 500,00	-13 300,00	194 200,00
		4110	Składki na ubezpieczenia społeczne	469 897,00	-25 000,00	444 897,00
		4120	Składki na Fundusz Pracy oraz Solidarnościowy Fundusz Wsparcia Osób Niepełnosprawnych	66 530,00	-3 000,00	63 530,00
		4300	Zakup usług pozostałych	39 800,00	4 842,50	44 642,50
		4360	Opłaty z tytułu zakupu usług telekomunikacyjnych	7 690,60	413,50	8 104,10
		4410	Podróże służbowe krajowe	5 900,00	1 706,88	7 606,88
		4440	Odpisy na zakładowy fundusz świadczeń socjalnych	129 930,00	-1 900,00	128 030,00
	80110		Gimnazja	446 275,00	-6 962,88	439 312,12
		4010	Wynagrodzenia osobowe pracowników	268 600,00	11 138,38	279 738,38
		4040	Dodatkowe wynagrodzenie roczne	39 000,00	-8 238,38	30 761,62
		4210	Zakup materiałów i wyposażenia	2 200,00	-29,37	2 170,63
		4260	Zakup energii	29 775,00	-3,32	29 771,68
		4270	Zakup usług remontowych	1 000,00	-711,00	289,00
		4280	Zakup usług zdrowotnych	500,00	-500,00	0,00
		4300	Zakup usług pozostałych	11 000,00	-3 598,81	7 401,19
		4360	Opłaty z tytułu zakupu usług telekomunikacyjnych	1 400,00	-413,50	986,50

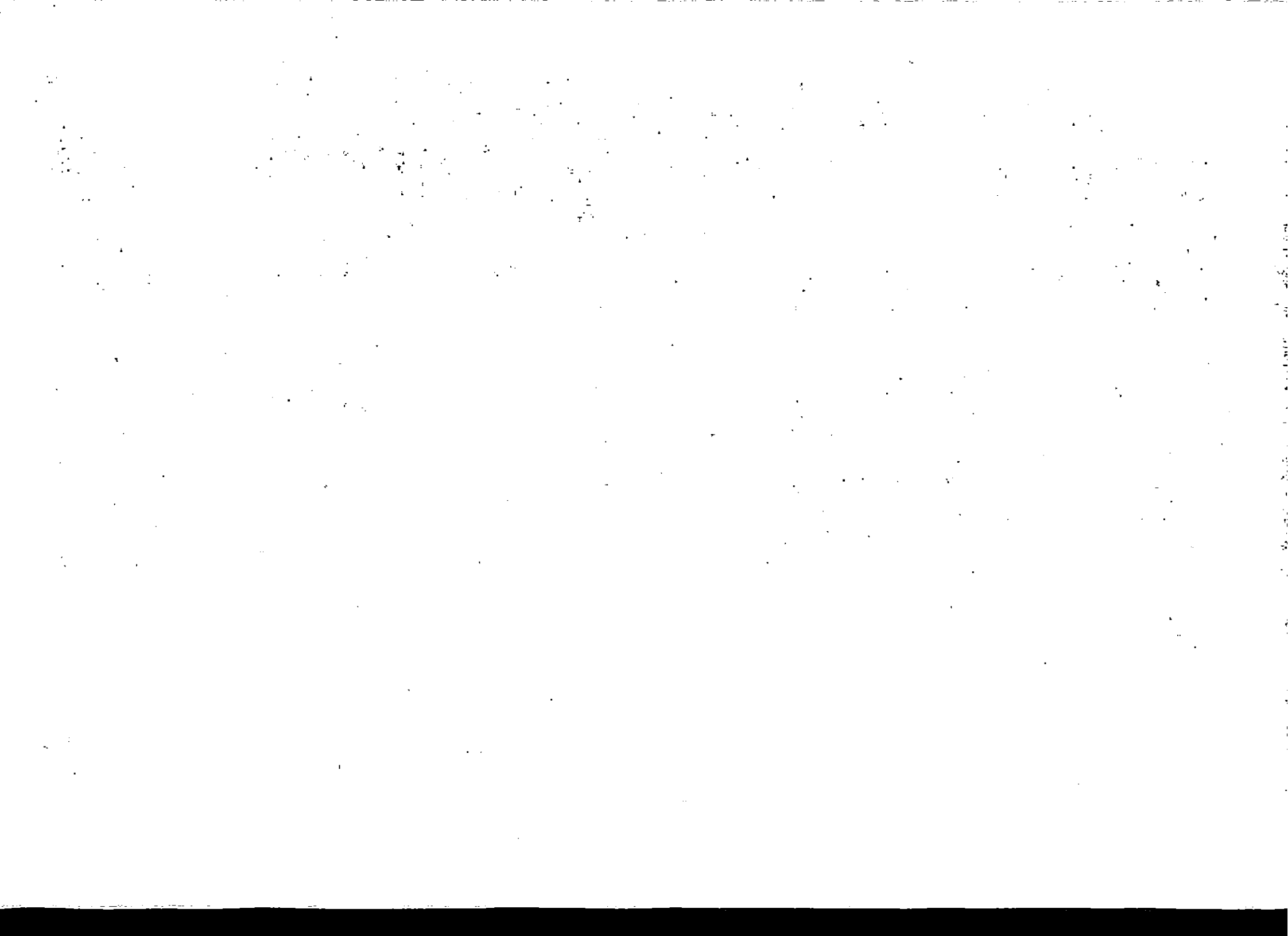

	4410	Podróże służbowe krajowe	2 200,00	-1 706,88	493,12
	4440	Odpisy na zakładowy fundusz świadczeń socjalnych	11 600,00	-2 900,00	8 700,00
852		Pomoc społeczna	1 938 703,21	25 500,00	1 964 203,21
	85216	Zasiłki stałe	245 580,00	25 500,00	271 080,00
	3110	Świadczenia społeczne	245 000,00	25 500,00	270 500,00
	85219	Ośrodki pomocy społecznej	603 972,00	0,00	603 972,00
	4040	Dodatkowe wynagrodzenie roczne	33 000,00	-2 124,35	30 875,65
	4170	Wynagrodzenia bezosobowe	9 600,00	2 124,35	11 724,35
	85228	Usługi opiekuńcze i specjalistyczne usługi opiekuńcze	146 234,00	0,00	146 234,00
	3020	Wydatki osobowe niezaliczone do wynagrodzeń	2 725,00	6,00	- 2 731,00
	4010	Wynagrodzenia osobowe pracowników	108 800,00	-349,95	108 450,05
	4170	Wynagrodzenia bezosobowe	4 251,15	349,95	4 601,10
	4440	Odpisy na zakładowy fundusz świadczeń socjalnych	3 073,00	-6,00	3 067,00
855		Rodzina	4 452 926,00	77,00	4 452 903,00
	85503	Karta Dużej Rodziny	4 452 240,00	77,00	4 452 317,00
	4010	Wynagrodzenia osobowe pracowników	204,00	65,00	269,00
	4110	Składki na ubezpieczenia społeczne	36,00	12,00	48,00
	85504	Wspieranie rodziny	148 786,00	0,00	148 786,00
	4010	Wynagrodzenia osobowe pracowników	25 706,00	347,22	26 053,22
	4040	Dodatkowe wynagrodzenie roczne	3 800,00	-347,22	3 452,78
921		Kultura i ochrona dziedzictwa narodowego	3 169 698,00	0,00	3 169 698,00
	92116	Biblioteki	75 996,00	0,00	75 996,00
	4210	Zakup materiałów i wyposażenia	3 900,00	-500,00	3 400,00
	4240	Zakup środków dydaktycznych i książek	3 000,00	1 000,00	4 000,00
	4300	Zakup usług pozostałych	4 500,00	-500,00	4 000,00
Razem:			23 306 058,88	-25 577,00	23 331 635,88

