

Zarządzenie Nr 86.2019
Wójta Gminy Łagów
z dnia 31 grudnia 2019 roku.

w sprawie: zmiany w budżecie Gminy Łagów na rok 2019.

Na podstawie art. 257 ust. 1 i 3 ustawy z dnia 27 sierpnia 2009 r. o finansach publicznych (tekst jednolity Dz. U. z 2019 poz. 869) oraz § 8 pkt 2 Uchwały Nr III.17.2018 Rady Gminy Łagów z dnia 20 grudnia 2018r. w sprawie uchwały budżetowej Gminy Łagów na rok 2019
zarządzam, co następuje:

§ 1

Dokonuję zmian w budżecie Gminy na 2019r. zgodnie z załącznikiem do zarządzenia.

§ 2

Budżet Gminy wynosi:

Dochody:

24.370.467,04 złotych, z tego:

a) bieżące w kwocie – 22.560.701,04 zł

b) majątkowe w kwocie – 1.809.766,00 zł

Wydatki:

23.915.374,04 złotych, z tego:

a) bieżące w kwocie – 20.727.733,04 zł

b) majątkowe w kwocie – 3.187.641,00 zł

§ 3

Zarządzenie wchodzi w życie z dniem wydania.

Wójt Kallarczyk

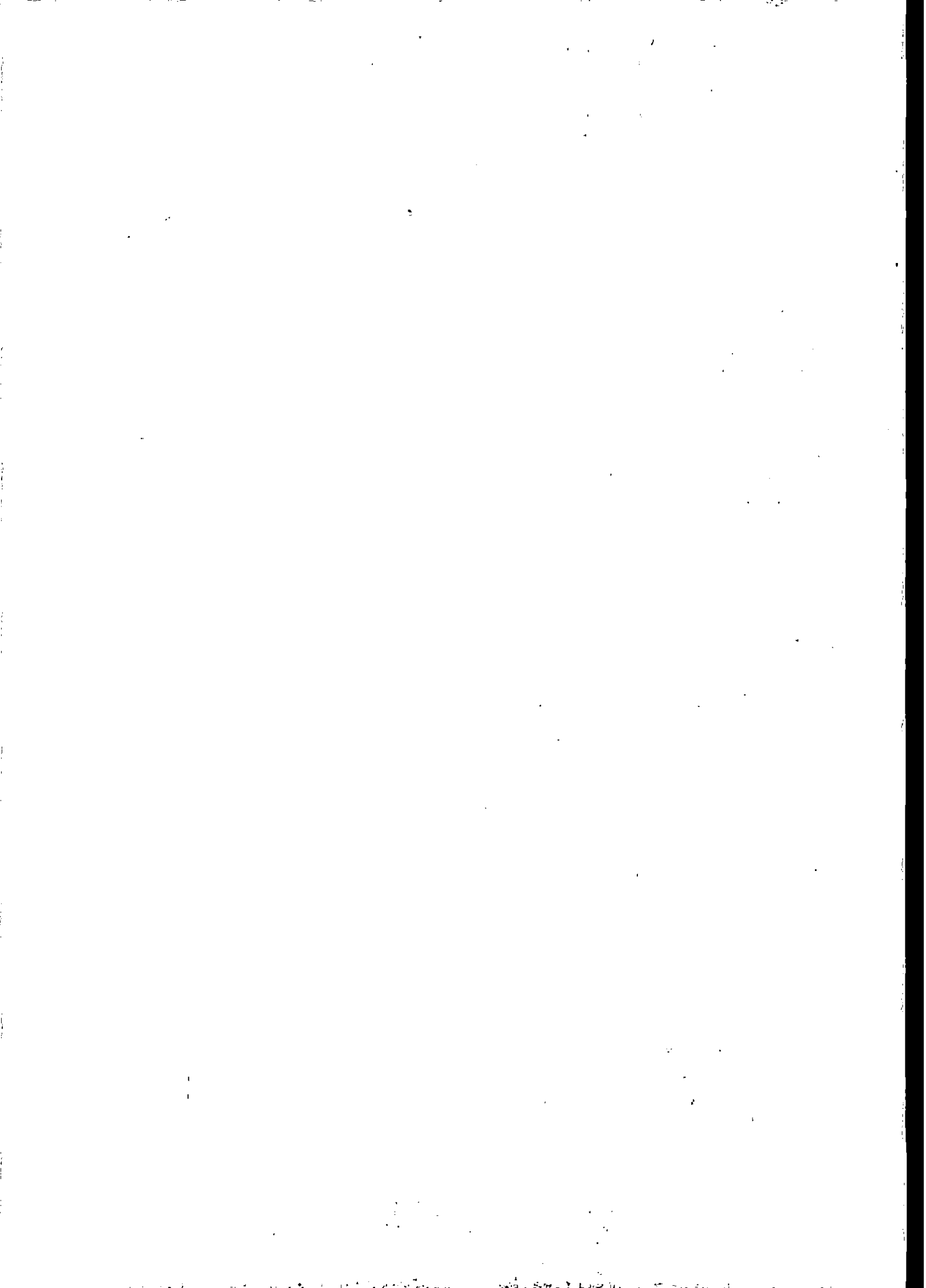

WYDATKI

Dział	Rozdział	Paragraf	Treść	Przed zmianą	Zmiana	Po zmianie
750			Administracja publiczna	2 791 275,00	0,00	2 791 275,00
	75011		Urzędy wojewódzkie	51 253,00	0,00	51 253,00
		4300	Zakup usług pozostałych	3 185,00	150,83	3 335,83
		4410	Podróże służbowe krajowe	460,00	-150,83	309,17
	75023		Urzędy gmin (miast i miast na prawach powiatu)	2 284 560,00	0,00	2 284 560,00
		4270	Zakup usług remontowych	35 000,00	-9 000,00	26 000,00
		4300	Zakup usług pozostałych	164 200,00	9 000,00	173 200,00
754			Bezpieczeństwo publiczne i ochrona przeciwpożarowa	204 575,00	0,00	204 575,00
	75412		Ochotnicze straże pożarne	148 000,00	0,00	148 000,00
		3030	Różne wydatki na rzecz osób fizycznych	18 200,00	-450,00	17 750,00
		4170	Wynagrodzenia bezosobowe	25 000,00	-1 700,00	23 300,00
		4210	Zakup materiałów i wyposażenia	27 000,00	5 400,00	32 400,00
		4260	Zakup energii	10 000,00	-5 600,00	4 400,00
		4300	Zakup usług pozostałych	12 000,00	-1 400,00	10 600,00
		4430	Różne opłaty i składki	19 600,00	3 750,00	23 350,00
	75414		Obrona cywilna	4 000,00	0,00	4 000,00
		4270	Zakup usług remontowych	2 900,00	-26,00	2 874,00
		4410	Podróże służbowe krajowe	100,00	26,00	126,00
	75416		Straż gminna (miejska)	36 575,00	0,00	36 575,00
		4010	Wynagrodzenia osobowe pracowników	25 000,00	440,00	25 440,00
		4040	Dodatkowe wynagrodzenie roczne	2 040,00	-250,00	1 790,00
		4110	Składki na ubezpieczenia społeczne	4 800,00	-150,00	4 650,00
		4120	Składki na Fundusz Pracy oraz Solidarnościowy Fundusz Wspierania Osób Niepełnosprawnych	660,00	15,00	675,00
		4410	Podróże służbowe krajowe	3 100,00	-55,00	3 045,00
801			Oświata i wychowanie	6 710 849,03	0,00	6 710 849,03
	80101		Szkoły podstawowe	4 132 177,37	-6 780,00	4 125 417,37
		3020	Wydatki osobowe niezaliczone do wynagrodzeń	147 553,10	-5 557,00	141 996,10
		4010	Wynagrodzenia osobowe pracowników	2 791 478,07	7 400,00	2 798 878,07
		4040	Dodatkowe wynagrodzenie roczne	194 200,00	-6 700,00	187 500,00
		4110	Składki na ubezpieczenia społeczne	461 853,70	1 811,00	463 664,70

	4120	Składki na Fundusz Pracy oraz Solidarnościowy Fundusz Wsparcia Osób Niepełnosprawnych	67 854,93	-11 479,00	56 375,93
	4210	Zakup materiałów i wyposażenia	112 648,29	-400,00	112 248,29
	4260	Zakup energii	84 525,00	5 741,00	90 266,00
	4300	Zakup usług pozostałych	53 442,50	1 700,00	55 142,50
	4360	Opłaty z tytułu zakupu usług telekomunikacyjnych	8 454,10	724,00	9 178,10
80103		Oddziały przedszkolne w szkołach podstawowych	238 186,91	6 760,00	244 948,91
	3020	Wydatki osobowe niezaliczone do wynagrodzeń	12 100,00	-1 400,00	10 700,00
	4010	Wynagrodzenia osobowe pracowników	166 823,00	7 800,00	174 623,00
	4110	Składki na ubezpieczenia społeczne	32 662,00	347,00	33 009,00
	4120	Składki na Fundusz Pracy oraz Solidarnościowy Fundusz Wsparcia Osób Niepełnosprawnych	4 800,00	13,00	4 813,00
80104		Przedszkola	919 558,14	0,00	919 558,14
	4220	Zakup środków żywności	104 000,00	-4 413,00	99 587,00
	4260	Zakup energii	17 600,00	3 520,00	21 120,00
	4300	Zakup usług pozostałych	18 500,00	711,00	19 211,00
	4360	Opłaty z tytułu zakupu usług telekomunikacyjnych	1 900,00	182,00	2 082,00
80148		Stołówki szkolne i przedszkolne	422 986,00	0,00	422 986,00
	4010	Wynagrodzenia osobowe pracowników	175 600,00	5 680,00	181 280,00
	4040	Dodatkowe wynagrodzenie roczne	11 705,07	-180,00	11 525,07
	4110	Składki na ubezpieczenia społeczne	30 200,00	-3 500,00	26 700,00
	4120	Składki na Fundusz Pracy oraz Solidarnościowy Fundusz Wsparcia Osób Niepełnosprawnych	4 300,00	-2 000,00	2 300,00
851		Ochrona zdrowia	239 000,00	0,00	239 000,00
	85153	Zwalczanie narkomanii	1 000,00	0,00	1 000,00
	4010	Wynagrodzenia osobowe pracowników	0,00	1 000,00	1 000,00
	4210	Zakup materiałów i wyposażenia	1 000,00	-1 000,00	0,00
85154		Przeciwdziałanie alkoholizmowi	233 000,00	0,00	233 000,00
	4010	Wynagrodzenia osobowe pracowników	23 000,00	15 113,00	38 113,00
	4040	Dodatkowe wynagrodzenie roczne	3 300,00	-2 068,00	1 232,00
	4110	Składki na ubezpieczenia społeczne	5 900,00	-233,00	5 667,00
	4120	Składki na Fundusz Pracy oraz Solidarnościowy Fundusz Wsparcia Osób Niepełnosprawnych	500,00	25,00	525,00
	4170	Wynagrodzenia bezosobowe	25 000,00	-1 960,00	23 040,00
	4210	Zakup materiałów i wyposażenia	34 000,00	7 600,00	41 600,00
	4220	Zakup środków żywności	30 000,00	-12 500,00	17 500,00
	4260	Zakup energii	15 000,00	-5 500,00	9 500,00
	4270	Zakup usług remontowych	25 000,00	-708,00	24 292,00

	4360	Oplaty z tytułu zakupu usług telekomunikacyjnych	2 500,00	231,00	2 731,00
852		Pomoc społeczna	1 952 343,84	0,00	1 952 343,84
85215		Dotądki mieszkaniowe	38 665,96	0,00	38 665,96
	3110	Świadczenia społeczne	38 644,04	-10,91	38 633,13
	4300	Zakup usług pozostałych	21,92	10,91	32,83
85219		Ośrodki pomocy społecznej	629 087,20	0,00	629 087,20
	3020	Wydatki osobowe niezaliczone do wynagrodzeń	1 876,71	200,00	2 076,71
	3110	Świadczenia społeczne	24 525,00	8,00	24 533,00
	4270	Zakup usług remontowych	5 136,20	-143,63	4 992,57
	4280	Zakup usług zdrowotnych	450,00	-194,00	256,00
	4300	Zakup usług pozostałych	23 825,00	-8,00	23 817,00
	4360	Oplaty z tytułu zakupu usług telekomunikacyjnych	3 500,00	186,14	3 686,14
	4410	Podróże służbowe krajowe	8 000,00	-48,51	7 951,49
85228		Usługi opiekuńcze i specjalistyczne usługi opiekuńcze	136 366,80	0,00	136 366,80
	4110	Składki na ubezpieczenia społeczne	14 040,00	387,77	14 427,77
	4120	Składki na Fundusz Pracy oraz Solidarnościowy Fundusz Wsparcia Osób Niepełnosprawnych	1 805,00	-225,07	1 579,93
	4170	Wynagrodzenia bezosobowe	7 101,10	-162,70	6 938,40
85295		Pozostała działalność	39 562,00	0,00	39 562,00
	4210	Zakup materiałów i wyposażenia	2 000,00	408,51	2 408,51
	4220	Zakup środków żywności	4 300,00	-408,51	3 891,49
856		Rodzina	5 678 904,00	0,00	5 678 904,00
85501		Świadczenie wychowawcze	3 334 563,00	0,00	3 334 563,00
	3110	Świadczenia społeczne	3 297 714,00	334,82	3 298 048,82
	4010	Wynagrodzenia osobowe pracowników	25 396,00	133,00	25 529,00
	4110	Składki na ubezpieczenia społeczne	4 465,00	-196,00	4 269,00
	4120	Składki na Fundusz Pracy oraz Solidarnościowy Fundusz Wsparcia Osób Niepełnosprawnych	662,00	-38,00	624,00
	4300	Zakup usług pozostałych	4 026,00	-233,82	3 792,18
85502		Świadczenia rodzinne, świadczenie z funduszu alimentacyjnego oraz składki na ubezpieczenia emerytalne i rentowe z ubezpieczenia społecznego	2 023 276,00	0,00	2 023 276,00
	3110	Świadczenia społeczne	1 880 012,00	3 233,59	1 883 245,59
	4010	Wynagrodzenia osobowe pracowników	26 964,00	32,00	26 996,00
	4110	Składki na ubezpieczenia społeczne	93 984,00	76,84	94 060,84
	4300	Zakup usług pozostałych	11 305,00	-3 278,44	8 026,56
	4700	Szkolenia pracowników niebędących członkami korpusu służby cywilnej	1 000,00	-63,99	936,01
85504		Wspieranie rodziny	225 812,00	0,00	225 812,00

	3110	Świadczenia społeczne	160 500,00	1 175,00	161 675,00
	4010	Wynagrodzenia osobowe pracowników	47 883,15	-611,67	47 271,48
	4110	Składki na ubezpieczenia społeczne	7 921,63	555,39	8 477,02
	4120	Składki na Fundusz Pracy oraz Solidarnościowy Fundusz Wsparcia Osób Niepełnosprawnych	88,44	-47,89	40,55
	4210	Zakup materiałów i wyposażenia	300,00	-300,00	0,00
	4300	Zakup usług pozostałych	780,00	-411,00	369,00
	4410	Podróże służbowe krajowe	2 893,00	-189,83	2 693,17
	4700	Szkolenia pracowników niebędących członkami korpusu służby cywilnej	170,00	-170,00	0,00
900		Gospodarka komunalna i ochrona środowiska	176 340,00	0,00	176 340,00
	90002	Gospodarką odpadami komunalnymi	876 500,00	-3 300,00	873 200,00
	4010	Wynagrodzenia osobowe pracowników	55 500,00	-4 946,00	50 554,00
	4110	Składki na ubezpieczenia społeczne	7 000,00	-85,00	6 915,00
	4210	Zakup materiałów i wyposażenia	5 000,00	-2 367,00	2 633,00
	4300	Zakup usług pozostałych	804 440,00	4 080,00	808 520,00
	4610	Koszty postępowania sądowego i prokuratorskiego	1 200,00	18,00	1 218,00
	90004	Utrzymanie zieleni w miastach i gminach	37 200,00	3 300,00	40 500,00
	4210	Zakup materiałów i wyposażenia	26 100,00	3 300,00	29 400,00
	90015	Oświetlenie ulic, placów i dróg	369 500,00	0,00	369 500,00
	4210	Zakup materiałów i wyposażenia	20 400,00	14 800,00	35 200,00
	4260	Zakup energii	195 000,00	-20 050,00	174 950,00
	4270	Zakup usług remontowych	140 000,00	1 550,00	141 550,00
	4300	Zakup usług pozostałych	4 000,00	3 700,00	7 700,00
921		Kultura i ochrona dziedzictwa narodowego	1 121 696,00	0,00	1 121 696,00
	92109	Domy i ośrodki kultury, świetlice i kluby	155 700,00	0,00	155 700,00
	4210	Zakup materiałów i wyposażenia	49 800,00	3 940,00	53 740,00
	4220	Zakup środków żywności	24 300,00	-2 900,00	21 400,00
	4260	Zakup energii	15 000,00	-4 158,00	10 842,00
	4270	Zakup usług remontowych	46 500,00	3 118,00	49 618,00
	92116	Biblioteki	75 996,00	0,00	75 996,00
	4110	Składki na ubezpieczenia społeczne	8 900,00	325,00	9 225,00
	4210	Zakup materiałów i wyposażenia	3 400,00	-325,00	3 075,00
	92120	Ochrona zabytków i opieka nad zabytkami	1 617 702,00	0,00	1 617 702,00
	6050	Wydatki inwestycyjne jednostek budżetowych	973 200,00	20 000,00	993 200,00
	6059	Wydatki inwestycyjne jednostek budżetowych	345 000,00	-20 000,00	325 000,00
	92195	Pozostała działalność	75 300,00	0,00	75 300,00
	4210	Zakup materiałów i wyposażenia	12 800,00	9 250,00	22 050,00

	4270	Zakup usług remontowych	25 000,00	-9 250,00	15 750,00
Razem:			23 915 374,04	0,00	23 915 374,04