

UCHWAŁA NR
RADY MIEJSKIEJ W OŚNIE LUBUSKIM

z dnia 29 września 2020 r.

w sprawie ustanowienia zespołu przyrodniczo-krajobrazowego o nazwie: „Uroczysko Ośniańskich Jezior”

Na podstawie art. 7 ust. 1 pkt 1, art. 18 ust. 2 pkt 15, art. 40 ust. 1 oraz art. 41 ust. 1 ustawy z dnia 8 marca 1990 r. o samorządzie gminnym. (t.j. Dz. U. z 2020r. poz. 713) oraz art. 6 ust. 1 pkt 9; art. 43; art. 44 ust. 1, 2, 3a; art. 45 ustawy z dnia 16 kwietnia 2004 r. o ochronie przyrody (t.j. Dz. U. z 2020 r. poz. 55 ze zm.) Rada Miejska w Ośnie Lubuskim uchwała, co następuje:

§ 1. Ustanawia się zespół przyrodniczo-krajobrazowy: „Uroczysko Ośniańskich Jezior” o powierzchni 1985,98ha. Położenie obszaru zgodnie z załącznikami do niniejszej uchwały: nr 1- graficznym oraz nr 2 – określającym wykaz współrzędnych punktów załamania w układzie współrzędnych płaskich prostokątnych PL-1992.

§ 2. Celem ustanowienia zespołu przyrodniczo-krajobrazowego, o którym mowa w § 1, jest zachowanie dla potrzeb ekologicznych, dydaktycznych, naukowych i turystyczno-rekreacyjnych walorów przyrodniczo-krajobrazowych.

§ 3. Na obszarze Zespołu wprowadza się następujące zakazy:

- 1) niszczenia, uszkodzenia lub przekształcania obiektu lub obszaru;
- 2) wykonywania prac ziemnych trwale zniekształcających rzeźbę terenu, z wyjątkiem prac związanych z budową, odbudową, utrzymywaniem, remontem lub naprawą urządzeń wodnych;
- 3) uszkodzenia i zanieczyszczenia gleby;
- 4) dokonywania zmian stosunków wodnych, jeżeli zmiany te nie służą ochronie przyrody albo racjonalnej gospodarce rolnej, leśnej, wodnej lub rybackiej;
- 5) likwidowania, zasypywania i przekształcania naturalnych zbiorników wodnych, starorzeczy oraz obszarów wodno-błotnych;
- 6) wylewania gnojowicy, z wyjątkiem nawożenia użytkowanych gruntów rolnych;
- 7) zmiany sposobu użytkowania ziemi;
- 8) wydobywania do celów gospodarczych skał, w tym torfu, oraz skamieniałości, w tym kopalnych szczątków roślin i zwierząt, a także minerałów i bursztynu;
- 9) umyślnego zabijania dziko występujących zwierząt, niszczenia nor, legowisk zwierzęcych oraz tarlisk i złożonej ikry, z wyjątkiem amatorskiego połowu ryb oraz wykonywania czynności związanych z racjonalną gospodarką rolną, leśną, rybacką i łowiecką;
- 10) umieszczania tablic reklamowych.

§ 4. Zakazy, o których mowa w ust. 1, nie dotyczą:

- 1) prac wykonywanych na potrzeby ochrony przyrody po uzgodnieniu z Radą Miejską w Ośnie Lubuskim;
- 2) realizacji inwestycji celu publicznego w przypadku braku rozwiązań alternatywnych, po uzgodnieniu z Radą Miejską w Ośnie Lubuskim;
- 3) zadań z zakresu obronności kraju w przypadku zagrożenia bezpieczeństwa państwa;
- 4) likwidowania nagłych zagrożeń bezpieczeństwa powszechnego i prowadzenia akcji ratowniczych.

§ 5. Nadzór nad Zespołem Przyrodniczo-Krajobrazowym „Uroczysko Ośniańskich Jezior” będzie sprawowała Gmina Osno Lubuskie.

§ 6. Wykonanie uchwały powierza się Burmistrzowi Ośna Lubuskiego.

§ 7. Uchwała wchodzi w życie po upływie 14 dni od dnia ogłoszenia w Dzienniku Urzędowym Województwa Lubuskiego.

§ 8. Traci moc uchwała nr XVI/128/08 Rady Miejskiej w Ośnie Lubuskim z dnia 11 września 2008 roku w sprawie: uznania obszaru stanowiącego rynę dziewięciu jezior za: Zespół Przyrodniczo-Krajobrazowy „Uroczysko Ośniańskich Jezior”.

Przewodniczący Rady
Miejskiej

Henryk Łapko

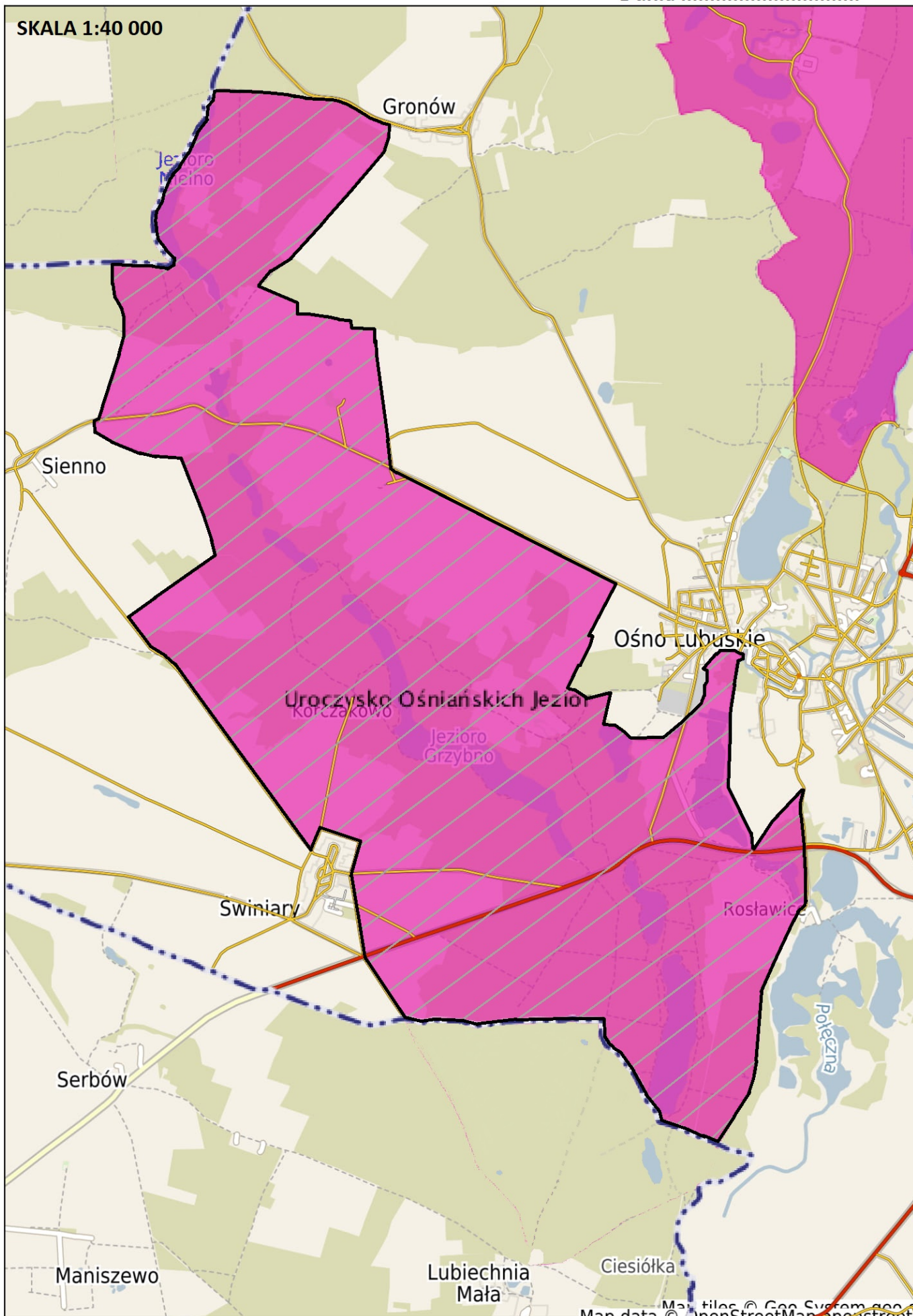

ZAŁĄCZNIK NR 2
DO UCHWAŁY NR.....
RADY MIEJSKIEJ W OŚNIE LUBUSKIM
Z DNIA

WYKAZ WSPÓLRZĘDNYCH PUNKTÓW ZAŁAMANIA W UKŁADZIE
WSPÓLRZĘDNYCH PŁASKICH PROSTOKĄTNYCH PL-1992

Lp.	X	Y
1	522331,49	215019,45
2	522341,58	215083,03
3	522337,8	215221,22
4	522337,07	215243,61
5	522335,08	215303,43
6	522320,14	215452,14
7	522306,26	215581,52
8	522297,6	215646,57
9	522266,56	215781,38
10	522264,95	215815,9
11	522270,21	215855,67
12	522268,75	215868,1
13	522263,94	215948,09
14	522262,77	215954,39
15	522253,72	216002,58
16	522250,18	216032,7
17	522237,03	216075,06
18	522212,52	216114,74
19	522164,29	216182,16
20	522133,55	216238,72
21	522089,13	216351,23
22	522068,44	216415,38
23	521988,92	216398,88
24	521929,92	216385,2
25	521849,38	216356,43
26	521840,62	216351,41
27	521808,79	216329,45
28	521743,3	216273,37
29	521630,68	216170,6
30	521623,57	216164,7
31	521559,72	216109,58
32	521502,76	216059,95
33	521386,78	215961,88
34	521185,79	215784,19
35	521147,99	215749,69
36	521143,25	215745,35
37	521020,54	215633,34
38	520988,38	215603,14
39	520986,51	215606,07
40	520926,33	215496,05
41	520825,9	215391,81
42	520788,57	215365,65
43	520785,9	215371,12
44	520702,39	215587,71
45	520665,23	215679,63
46	520577,02	215685,36

47	520555,83	215858,78
48	520550,26	215895,01
49	520533,66	216002,89
50	520519,97	216097,9
51	520458,25	216110,17
52	520458,2	216280,66
53	519681,05	216386,4
54	519383,93	216426,42
55	519366,55	216411,13
56	519352,03	216407,53
57	519339,31	216434,81
58	519334,74	216441,89
59	519303,93	216508,2
60	519287,96	216542,53
61	519282,56	216554,15
62	519271,87	216577,17
63	519265,44	216591
64	519244,26	216636,57
65	519151,89	216832,79
66	519099,87	216933,08
67	519028,71	217061,82
68	518971,35	217182,58
69	518895,49	217331,43
70	518793,04	217531,56
71	518735,07	217640,53
72	518593,86	217920,68
73	518520,22	218063,85
74	518451,37	218194,35
75	518351,29	218145,14
76	518140,86	218038,06
77	518027,56	217981,53
78	518028,88	218019,53
79	518019,03	218019,52
80	517961,71	217991,02
81	517892,36	217956,56
82	517803,79	217912,76
83	517809,09	217895,94
84	517624,18	217811,51
85	517595,72	217891,69
86	517548,33	217943,47
87	517541,91	217988,59
88	517585,08	218149,53
89	517365,13	218107,86
90	517318,55	218098,93
91	517321,49	218125,08
92	517310,49	218189,2
93	517284,78	218246,08

94	517269,25	218261,43
95	517246,53	218273,34
96	517236,76	218291,72
97	517220,57	218322,16
98	517221,55	218345,9
99	517216,48	218362,81
100	517213,67	218414,07
101	517220,43	218495,47
102	517216,42	218551,53
103	517241,83	218594,04
104	517254,82	218609,82
105	517266,05	218619,45
106	517265,23	218646,54
107	517274,31	218659,93
108	517303,33	218663,04
109	517318,42	218671,93
110	517328,66	218681,99
111	517335,93	218702,41
112	517338,84	218717,69
113	517347,58	218729,52
114	517352,67	218732,82
115	517356,95	218763,75
116	517373,07	218769,16
117	517395,23	218776,62
118	517398,16	218778,7
119	517404,66	218786,07
120	517406,81	218791,04
121	517409,42	218804,57
122	517411,63	218807,8
123	517481,75	218861,1
124	517532,38	218882,71
125	517570,77	218892,85
126	517579,76	218901,92
127	517634,83	218908,95
128	517659,19	218916,36
129	517710,42	218932,64
130	517722,46	218937,26
131	517746,18	218931,48
132	517767,55	218901,41
133	517771,7	218895,94
134	517776,84	218900,2
135	517799,9	218915,14
136	517848,23	218950,66
137	517910,88	219009,29
138	517915,1	219022,63
139	517920,07	219042,09
140	517920,46	219060,99

141	517908,22	219143,15
142	517906,89	219152,06
143	517904,51	219168,05
144	517911,43	219170,73
145	517907,47	219177,69
146	517905,26	219182,17
147	517890,97	219211,21
148	517857,82	219194,07
149	517846,57	219186,13
150	517846,31	219182,19
151	517839	219168,79
152	517824,14	219156,87
153	517818,56	219155,3
154	517808,05	219152,77
155	517767,5	219146,57
156	517731,73	219141,13
157	517699,73	219136,65
158	517671,06	219132,29
159	517649,95	219128,53
160	517647,18	219127,86
161	517624,14	219124,13
162	517590,94	219118,8
163	517588,99	219118,16
164	517579,77	219115,91
165	517570,54	219115,58
166	517568,39	219115,48
167	517543,11	219109,68
168	517476,02	219105,15
169	517438,33	219103,08
170	517419,98	219102,99
171	517417,16	219102,93
172	517371,79	219101,31
173	517336,48	219100,74
174	517333,75	219100,27
175	517305,24	219099,01
176	517265,26	219097,34
177	517262,51	219097,25
178	517216,81	219096,33
179	517196,97	219095,77
180	517194,78	219095,84
181	517175,84	219094,21
182	517133,37	219093,73
183	517131,36	219093,46
184	517090,76	219092,14
185	517087,26	219091,63
186	517059,89	219090,73
187	517025,09	219090,06
188	517022,51	219090,03
189	516974,55	219088,42
190	516936,05	219087,21
191	516933,19	219086,98
192	516911,64	219086,77
193	516880,39	219085,78
194	516861,77	219083,92
195	516859,47	219083,26
196	516847,92	219084,71

197	516838,68	219087,78
198	516828,52	219093,16
199	516824,44	219094,59
200	516774,13	219118,7
201	516725,69	219140,97
202	516685,89	219160,33
203	516682,3	219161,74
204	516657,09	219173,87
205	516654,32	219175,19
206	516619,46	219191,09
207	516615,54	219192,19
208	516591,9	219204,04
209	516574,37	219213,07
210	516571,2	219214,1
211	516543,9	219227,35
212	516527,42	219234,41
213	516522,93	219237,42
214	516515,57	219240,86
215	516500,13	219249,02
216	516497,27	219250,71
217	516488,06	219255,08
218	516484,96	219256,22
219	516477,82	219260,12
220	516472,26	219262,42
221	516462,61	219263,46
222	516436,29	219266,2
223	516433,09	219266,73
224	516401,32	219270,18
225	516397,41	219270,93
226	516364,24	219274,98
227	516361,87	219275,39
228	516356,63	219275,42
229	516352,52	219276,83
230	516349,59	219279,02
231	516343,49	219284,49
232	516336,01	219294,68
233	516347,15	219299,14
234	516371,91	219317,47
235	516396,34	219330,09
236	516441,45	219356,26
237	516514,28	219398,34
238	516520,08	219397,84
239	516546,72	219415,73
240	516628,24	219488,01
241	516661,39	219519,8
242	516678,44	219536,39
243	516699,19	219555,9
244	516719,54	219575,63
245	516764,79	219617,47
246	516831,79	219681,52
247	516823,9	219682,11
248	516798,96	219676,32
249	516776,06	219668,42
250	516744,34	219666,54
251	516722,64	219665,85
252	516682,42	219658,95

253	516669,24	219656,27
254	516615,87	219662,72
255	516568,54	219671,91
256	516516,73	219680,28
257	516343,15	219691,08
258	516337,09	219691,89
259	515969,01	219704,25
260	515945,13	219701,26
261	515932,24	219702,98
262	515925,36	219703,91
263	515915,76	219703,89
264	515912,33	219703,47
265	515901,89	219695,28
266	515892,51	219687,61
267	515880,42	219673,23
268	515872,57	219659,51
269	515864	219644,65
270	515845,18	219631,01
271	515401,88	219418,61
272	515348,05	219394,72
273	515261,35	219355,21
274	515214,67	219344,9
275	514996,13	219329,63
276	514843,8	219320,31
277	514829,63	219330,92
278	514634,59	219312,04
279	514518,18	219288,23
280	514408,37	219241,13
281	514010,07	219015,98
282	514002,07	219012,05
283	514083,42	218822,26
284	514089,12	218809,94
285	514143,76	218683,63
286	514166,85	218619,54
287	514180,47	218557,3
288	514184,1	218540,68
289	514268,1	218519,55
290	514274,22	218514,42
291	514389,21	218418,24
292	514453,81	218403,07
293	514538,45	218360,66
294	514586,24	218326
295	514726,93	218217,74
296	514789,49	218126,96
297	514818,4	218110,75
298	514851,02	218092,47
299	514900,4	218084,48
300	514985,16	218102,84
301	514991,12	218024,02
302	514991,81	217905,26
303	515004,42	217864,97
304	514988,54	217803,56
305	514982,66	217685,36
306	514988,75	217586,46
307	514989,41	217571,13
308	514982,93	217482,58

309	514981,92	217433,47
310	514981,6	217417,71
311	514975,99	217379,83
312	514974,9	217324,69
313	514955,81	217249,4
314	514946,23	217211,79
315	514953,51	217165,68
316	514946,46	217115,84
317	514949,11	217105,85
318	514968,58	217032,56
319	514982,12	216922,86
320	514989,82	216771,15
321	514990,46	216758,54
322	514985,07	216738,64
323	514968,88	216678,88
324	514984,1	216617,46
325	515002,57	216542,89
326	515103,71	216468,55
327	515245,59	216377,27
328	515371,75	216299,96
329	515495,26	216209,89
330	515509,5	216212,02
331	515912,83	216143,72
332	515922,43	216143
333	516068,39	216116,41
334	516081,81	216115
335	516156,15	216108,85
336	516163,09	216107,19
337	516324,17	216153,87
338	516393,48	216170,19
339	516412,88	216171,77
340	516415,16	216165,77
341	516437,9	216093,52
342	516459,8	216017,92
343	516486,81	215943,56
344	516507,54	215873,07
345	516508,65	215864,35
346	516491,24	215860,7
347	516453,65	215846,49
348	516345,41	215789,6
349	516466,37	215696,81
350	516526,04	215651,04
351	516567,15	215619,51
352	516645,89	215561,48
353	516669,26	215543,05
354	516726,51	215503,86
355	516766,16	215472,86
356	516795,38	215451,32
357	516912,2	215365,23
358	516974,21	215319,55
359	517332,83	215055,67
360	517761,74	214742,38
361	517820,3	214692,45
362	517873,57	214643,22
363	517867,49	214635,96
364	517873,28	214630,78

365	517924,53	214537,45
366	517948,25	214516,22
367	517999,16	214483,47
368	518046,19	214444,97
369	518182,24	214335,67
370	518435,81	214699,63
371	518562,27	214883,87
372	518660,03	215027,36
373	518664,64	215037,3
374	518783,76	215004,72
375	519036,76	214927,08
376	519142,65	214885,14
377	519440,77	214764,18
378	519459,18	214573,13
379	519471,62	214481,08
380	519480,34	214437,81
381	519524,92	214327,09
382	519554,01	214243,08
383	519602,05	214157,7
384	519645,52	214095,01
385	519722,9	214077,59
386	519724,19	214089,03
387	519727,73	214120,11
388	519741,93	214120,39
389	520040,75	214216,16
390	520222,01	214274,83
391	520404,44	214325,57
392	520417,64	214324,96
393	520426,82	214313,07
394	520503,15	214321,42
395	520586,81	214303,7
396	520705,13	214248,47
397	520826,44	214223,27
398	520885,33	214228,33
399	520974,92	214225,75
400	520977,71	214337,78
401	520972,34	214457,83
402	520974,26	214508,8
403	520951	214605,88
404	520944,29	214633,88
405	520942,12	214650,87
406	520947,05	214674,04
407	520955,91	214691,26
408	520983,27	214715
409	520995,37	214709,39
410	521004,43	214701,43
411	521021,97	214667,33
412	521039,2	214644,88
413	521059,85	214625,93
414	521079,45	214613,62
415	521087,96	214606,05
416	521157,02	214567,19
417	521172,71	214561
418	521187,51	214557,42
419	521210,09	214556,72
420	521223,75	214554,93

421	521229,64	214552,69
422	521232,73	214549,4
423	521240,06	214546,74
424	521267,43	214550,33
425	521295,95	214543
426	521309,18	214540,04
427	521321,58	214541,39
428	521355,75	214553,26
429	521371,79	214559,06
430	521397,45	214563,68
431	521408,54	214570,34
432	521445,17	214597,52
433	521470,45	214607,96
434	521507,65	214609,36
435	521536,39	214616,24
436	521573,73	214634,79
437	521582,45	214637,23
438	521590,79	214642,79
439	521616,29	214658,1
440	521625,71	214657,73
441	521641,48	214659,32
442	521651,04	214665,33
443	521667,53	214682,37
444	521677,31	214689,77
445	521697,04	214701,71
446	521719,48	214719,16
447	521750,07	214751,2
448	521761,48	214759,29
449	521771,22	214761,36
450	521786,35	214763,01
451	521796,94	214768,29
452	521801,59	214772,77
453	521822,68	214803,44
454	521835,32	214806,08
455	521861,14	214809,62
456	521871,73	214813,83
457	521878,56	214817,77
458	521886,06	214824,44
459	521897,6	214841,06
460	521904,98	214846,78
461	521912,52	214852,24
462	521919,88	214853,96
463	521946,3	214850,22
464	521959,56	214855,52
465	521970,54	214863,32
466	521979,68	214869,03
467	521989,72	214872,47
468	522034,59	214892,6
469	522041,99	214897,85
470	522047,66	214902,77
471	522059,67	214926,18
472	522067,26	214926,02
473	522073,91	214929,61
474	522084,1	214945,24
475	522086,42	214952,89
476	522093,33	214952,58

477	522099,22	214958,32
478	522106,96	214962,08
479	522116,83	214965,93
480	522128,32	214968,46
481	522142,22	214965,65
482	522157,26	214956,54

483	522164,16	214956,09
484	522175,99	214958,37
485	522185,52	214956,78
486	522200,54	214946,57
487	522205,12	214946,72
488	522215,63	214952,21

489	522224,81	214953,04
490	522230,38	214956,34
491	522243,04	214987,07
492	522331,49	215019,45

UZASADNIENIE

DO PROJEKTU UCHWAŁY NR RADY MIEJSKIEJ W OŚNIE LUBUSKIM

z dnia r.

w sprawie ustanowienia zespołu przyrodniczo-krajobrazowego o nazwie: „Uroczysko Ośniańskich Jezior”

Zespół Przyrodniczo - Krajobrazowy „Uroczysko Ośniańskich Jezior” został ustanowiony w 1997 roku uchwałą Rady Miejskiej w Ośnie Lubuskim. Teren Zespołu obejmuje rynną jezior wraz z malowniczym krajobrazem polno-leśnym położonym w zachodniej części gminy Ośno Lubuskie. Celem ustanowienia Zespołu było zachowanie dla potrzeb ekologicznych, dydaktycznych, naukowych i turystyczno-rekreacyjnych walorów przyrodniczo-krajobrazowych obszaru. Podstawą do ustanowienia ww. Zespołu była opracowana w 1996 roku „Dokumentacja Zespołu Przyrodniczo-Krajobrazowego” zawierająca wyniki badań terenu oraz opisująca wartości przyrodnicze i walory krajobrazowe terenu. Granice projektowanego wówczas zespołu zostały określone na mapie topograficznej stanowiącej załącznik do ww. dokumentacji. Granice te obejmowały oprócz terenu gminy Ośno Lubuskie w częściach teren gminy Górzycy i gminy Rzepin. W treści dokumentacji wyszczególniony był natomiast teren gminy Ośno Lubuskie i gminy Rzepin. Uchwała ustanawiająca ww. formę ochrony przyrody tj. uchwała Nr XVI/118/97 Rady Miejskiej w Ośnie Lubuskim z dnia 28 lutego 1997 roku w sprawie uznania obszaru stanowiącego rynną dziewięciu jezior za: Zespół Przyrodniczo-Krajobrazowy „Uroczysko Ośniańskich Jezior”, w treści opisuje, iż Zespół położony jest w gminie Ośno Lubuskie i jego granice przebiegają m.in. po granicach administracyjnych gminy. Z treści uchwały nie wynika, że Zespół obejmuje tereny gmin Górzycy i Rzepin, nie ma również informacji, że podjęcie uchwały odbyło się w drodze współdziałania między sąsiadującymi jednostkami samorządu terytorialnego. Natomiast mapa określająca granice Zespołu, obejmuje teren gminy Górzycy i gminy Rzepin. Mapa ta została powielona z „Dokumentacji Zespołu Przyrodniczo-Krajobrazowego” i była powielana w kolejnych uchwałach ustanawiających przedmiotowy zespół tj. Uchwała Nr XXV/177/2002 Rady Miejskiej w Ośnie Lubuskim z dnia 09 kwietnia 2002 roku oraz aktualnie obowiązująca - Uchwała Nr XVI/128/08 Rady Miejskiej w Ośnie Lubuskim z dnia 11 września 2008 roku. Istnieją zatem rozbieżności między treścią i załącznikiem graficznym obowiązującej uchwały ustanawiającej zespół przyrodniczo-krajobrazowy „Uroczysko Ośniańskich Jezior”.

Biorąc powyższe pod uwagę, załącznik graficzny do obowiązującej uchwały ustanawiającej zespół przyrodniczo-krajobrazowy „Uroczysko Ośniańskich Jezior” błędnie obejmuje tereny wykraczające poza granice gminy Ośno Lubuskie. Treść obowiązującej uchwały również zawiera błędy: w tytule uchwały wskazane jest, że obszar stanowi rynną dziewięciu jezior, natomiast jedno z wymienionych jezior położone jest na terenie gminy Rzepin, ponadto wskazana w uchwale powierzchnia 2046ha zawiera również grunty gminy Górzycy.

Niniejsza uchwała jest uchwałą korygującą zaistniałe rozbieżności i błędy. Pozostałe ustalenia dot. Zespołu pozostają bez zmian. Załącznik graficzny do niniejszej uchwały został opracowany na podstawie granic Zespołu określonych w Geoserwisie. Wyłączono jedynie tereny gminy Rzepin i gminy Górzycy.

Zgodnie z art. 44 ust. 3a ustawy z dnia 16 kwietnia 2004 roku o ochronie przyrody projekt niniejszej uchwały został przesłany do uzgodnienia do Regionalnego Dyrektora Ochrony Środowiska w Gorzowie Wlkp. Projekt uchwały uznano za uzgodniony na podstawie art.44 ust. 3b ww. ustawy (brak przedstawienia stanowiska w terminie miesiąca od dnia otrzymania projektu uchwały, jest uważane za uzgodnienie projektu).