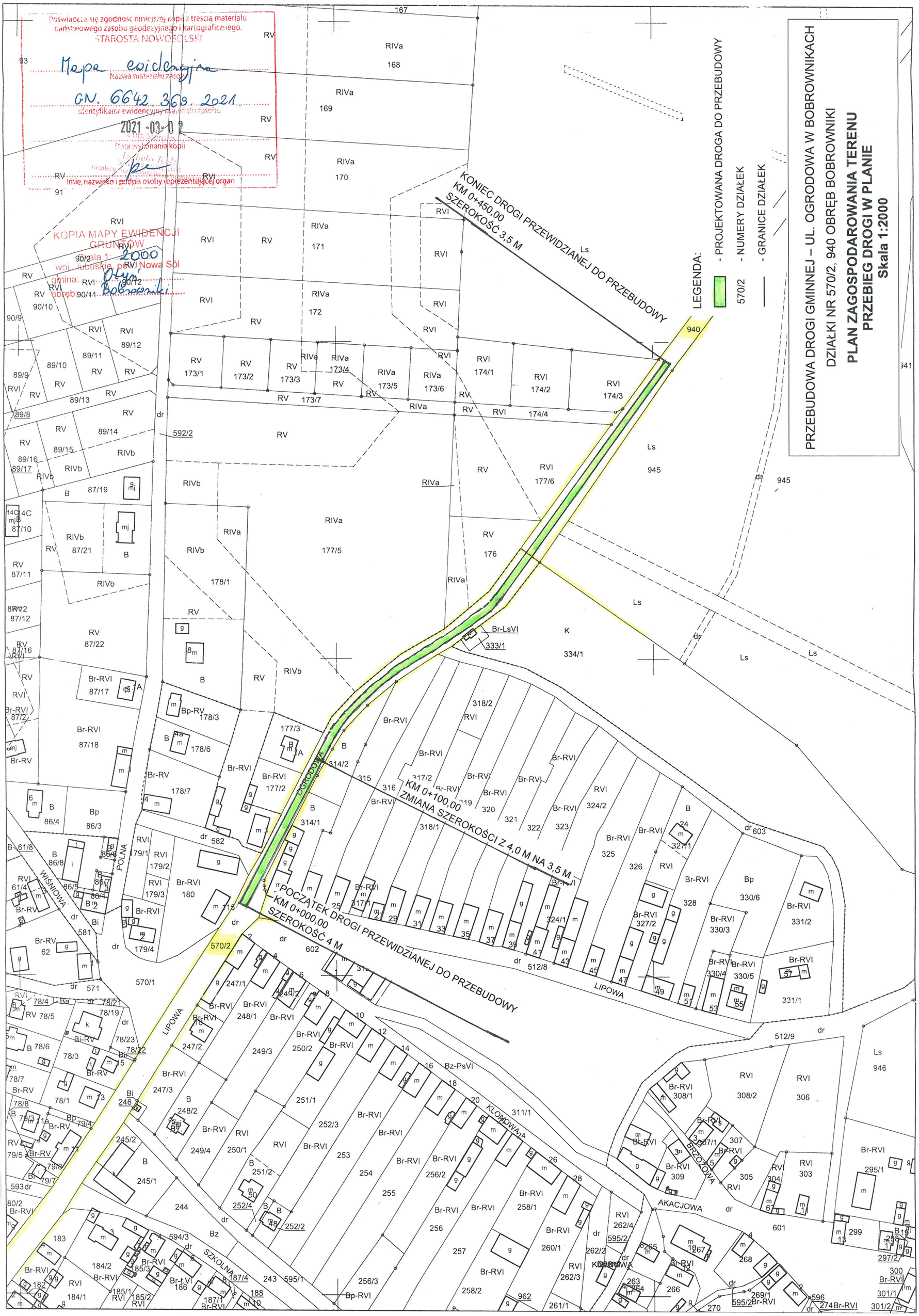
PRZEBUDOWA DROGI GMINNEJ – UL. OGRODOWA W BOBROWNIKACH
DZIAŁKI NR 570/2, 940 OBRĘB BOBROWNIKI
PLAN ZAGOSPODAROWANIA TERENU
PRZEBIEG DROGI W PLANIE
Skala 1:2000
LEGENDA:
- PROJEKTOWANA DROGA DO PRZEBUDOWY
570/2 - NUMERY DZIAŁEK
- GRANICE DZIAŁEK
KONIEC DROGI PRZEWIDZIANEJ DO PRZEBUDOWY
KM 0+450,00
SZEROKOŚĆ 3,5 M
KM 0+100,00
ZMIANA SZEROKOŚCI Z 4,0 M NA 3,5 M
POCZĄTEK DROGI PRZEWIDZIANEJ DO PRZEBUDOWY
KM 0+000,00
SZEROKOŚĆ 4 M
OGRODOWA
LIPOWA
KLONOWA
AKACJOWA
BRZOZOWA
SZKOLNA
WIŚNIOWA
POLNA
Poświadcza się zgodność niniejszej kopii z treścią materiału państwowego zasobu geodezyjnego i kartograficznego.
STAROSTA NOWOSOLSKI
Mapa ewidencyjna
Nazwa materiału zasobu
GN. 6642.369.2021
Identyfikator ewidencyjny materiału zasobu
2021-03-02
Data wykonania kopii
Imię, nazwisko i podpis osoby reprezentującej organ
KOPIA MAPY EWIDENCJI GRUNTÓW
Skala 1:2000
woj. lubuskie, pow. Nowa Sól
gmina: Otyń
obręb: Bobrowniki