STUDIUM UWARUNKOWAŃ I KIERUNKÓW ZAGOSPODAROWANIA PRZESTRZENNEGO GMINY SŁOŃSK

RYS 5

SKALA 1:25000

załącznik nr 2 do uchwały nr.......... Rady Gminy Słońsk z dnia..................202... r.

0 500m 1000m 2000m

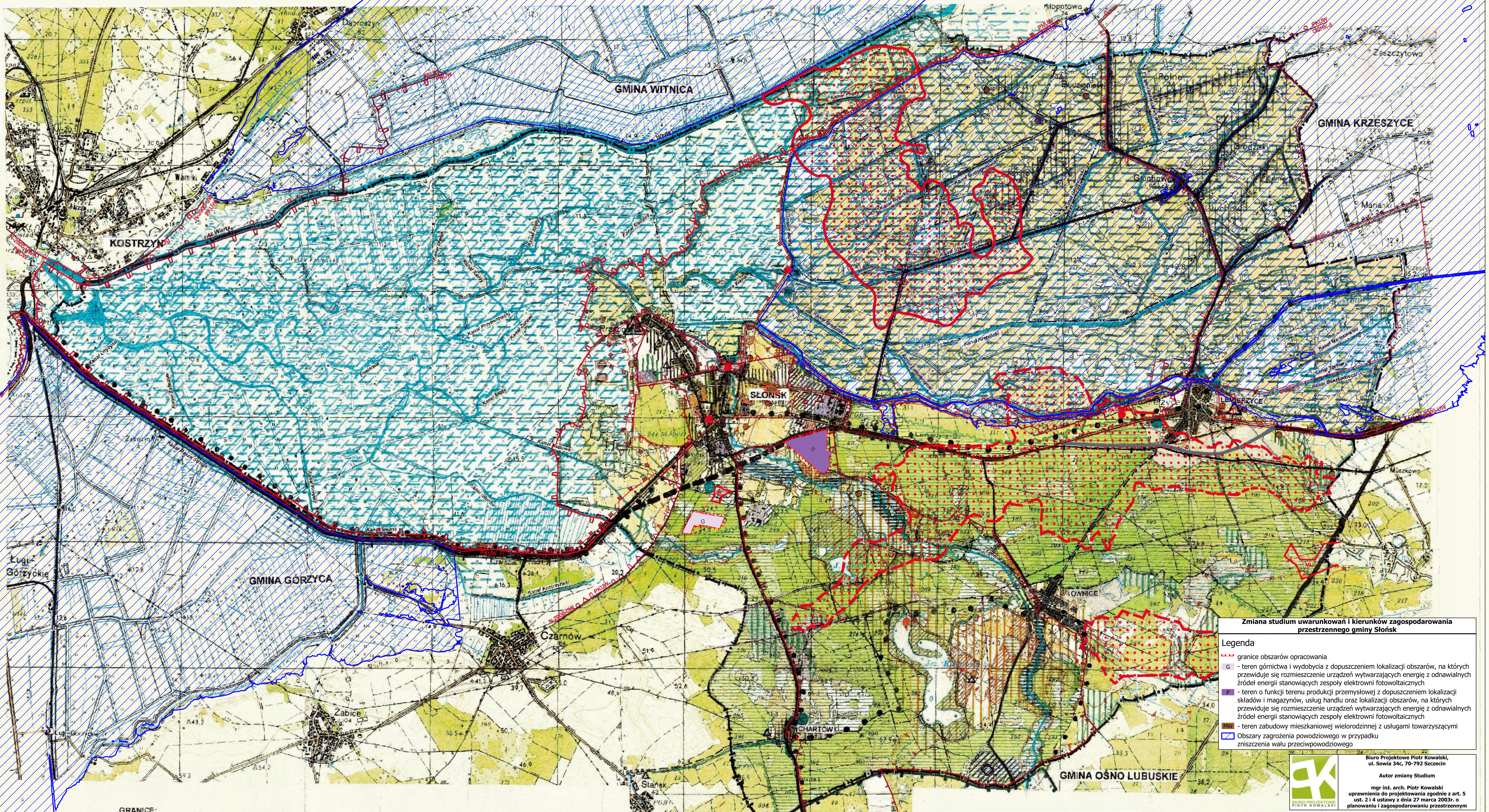

Biuro Projektowe Piotr Kowalski, ul. Sowia 34c, 70-792 Szczecin

Autor zmiany Studium

mgr inż. arch. Piotr Kowalski uprawnienia do projektowania zgodnie z art. 5 ust. 2 i 4 ustawy z dnia 27 marca 2003r. o planowaniu i zagospodarowaniu przestrzennym

GŁÓWNY PROJEKTANT

OBJAŚNIENIA ZNAKÓW

- Punkty osnowy poziomej
- Punkt osnowy wysokościowej
- Punkt topograficzny
- Budynek
- Zwarta zabudowa
- Pojedyńcza zagroda
- Zakład przemysłowy a) z kominem b) nie mieszczący się w skali – z kominem c) nie mieszczący się w skali – bez komina
- Kościół
- Leśniczówka, gajówka
- Stacja benzynowa
- Transformator
- Linia telefoniczna
- Napowietrzny przewód elektryczny a) niskiego napięcia b) wysokiego napięcia
- Linia kolejowa, stacja
- Droga wiejska
- Droga polna lub leśna
- Ścieżka
- Międzynarodowe i krajowe numery dróg
- Mur lub ogrodzenie metalowe przy drodze
- Ogrodzenie z kamienia, prętów metalowych lub siatki
- Potok, strumień, rzeka, rów, kanał
- Suchy rów
- Wał sztuczny, grobla
- Pas lasu
- Rząd drzew
- Żywopłot, pas krzaków
- Las wysokopienny z linią oddziałową a) iglasty b) liściasty c) mieszany
- Las rzadki
- Zagajnik
- Krzaki zwarte a) iglaste b) liściaste
- Sad
- Łąka sucha i podmokła
- Zarośla, trzciny i sitowia
- Bagno

Druk OPGK Białystok, Sienkiewicza 84, Zam. 8120/046/83, nakład 500+3egz. Zu – 41262

Redaktor: Leokadia Zabielska

GRANICE:

POWIATU / GMIN — OBRĘBÓW EWIDENCJI GRUNTÓW

ZAGOSPODAROWANIE UWARUNKOWANIA / KIERUNKI

PRZEZNACZENIE I ZAGOSPODAROWANIE OBSZARÓW ZABUDOWY I TOWARZYSZĄCEGO ZAGOSPODAROWANIA

- OBSZARY PUBLICZNE INFRASTRUKTURY SPOŁECZNEJ: USŁUGI OŚWIATY (UO), USŁUGI KULTURY (UK), USŁUGI SPORTU (US), ZIELEŃ PARKOWA (ZP), USŁUGI ZDROWIA (UZ)
- OBSZARY WIELOFUNKCYJNE: MIESZKALNICTWA Z USŁUGAMI O CHARAKTERZE NIEUCIĄŻLIWYM
- OBSZARY WYTWÓRCZO-USŁUGOWE: USŁUGI RÓŻNE, TERENY OBSŁUGI KOMUNIKACJI, PRZEMYSŁ, BUDOWNICTWO, SKŁADY
- OBSZARY UDOKUMENTOWANYCH ZŁÓŻ SUROWCÓW GEOLOGICZNYCH: SŁ-SŁOŃSK, MU- MUSZKOWO II
- OBSZARY UDOKUMENTOWANYCH ZŁÓŻ SUROWCÓW ENERGETYCZNYCH KA-KAMIEŃ MAŁY / OBSZARY POTENCJALNEGO WYSTĘPOWANIA SUROWCÓW ENERGETYCZNYCH - POSZUKIWAŃ I EWENTUALNEJ EKSPLOATACJI
- OBSZARY ROZPROSZONEJ ZABUDOWY I TOWARZYSZĄCEGO ZAGOSPODAROWANIA
- OBSZARY PUBLICZNE WYPOCZYNKU MIEJSCOWEJ LUDNOŚCI I WSPÓLNEGO UŻYTKOWANIA TURYSTYCZNEGO
- OBSZARY KOMERCYJNYCH USŁUG TURYSTYCZNYCH

PRZEZNACZENIE I ZAGOSPODAROWANIE OBSZARÓW OTWARTYCH:

- OBSZARY ROLNICZE: ORNE — UŻYTKI ZIELONE
- LEŚNE — LEŚNO - ROLNICZE
- WODY POWIERZCHNIOWE — SZTUCZNE ZBIORNIKI WODNE
- OBSZARY PENETRACJI TURYSTYCZNEJ

ROZMIESZCZENIE URZĄDZEŃ TECHNICZNYCH I UZBROJENIE TERENÓW

- DROGI: KRAJOWE KDK, WOJEWÓDZKIE KDW, GŁÓWNE GMINNE KDG,
- REGIONALNE LINIE KOLEJOWE — DROGI WODNE
- UJĘCIA WODY I SIECI WODOCIĄGOWE
- OCZYSZCZALNIE ŚCIEKÓW I SIECI KANALIZACYJNE / PRZEPOMPOWNIE
- SIECI ELEKTROENERGETYCZNE
- PRZEPOMPOWNIE MELIORACYJNE
- SIECI ZAOPATRZENIA W GAZ
- UNIESZKODLIWIANIE ODPADÓW
- KORYTARZE INFRASTRUKTURY TECHNICZNEJ

OCHRONA PRZYRODY

- GRANICA PARKU NARODOWEGO PNUW-PARK NARODOWY UJŚCIA WARTY / GRANICA OTULINY PARKU NARODOWEGO
- GRANICA PARKU KRAJOBRAZOWEGO PKUW-PARK KRAJOBRAZOWY UJŚCIA WARTY
- GRANICA REZERWATU RL1-LEMERZYCE (leśny) RL2- DOLINA POSTOMI (leśny)
- GRANICA OBSZARU CHRONIONEGO KRAJOBRAZU OCHK5-GORZOWSKO-KRZESZYCKA DOLINA WARTY OCHK11A-OŚNIAŃSKA RYNNA Z JEZIOREM RADACHOWSKIM
- GRANICA OBSZARU NATURA 2000 - UJŚCIE WARTY PLC080001
- POMNIKI PRZYRODY / UŻYTKI EKOLOGICZNE
- KORYTARZE POWIĄZAŃ EKOLOGICZNYCH: 1) MAKRORAGIONALNE I REGIONALNE 2) UŚCIŚLONE

OBIEKTY OCHRONY DÓBR KULTURY:

- ARCHEOLOGICZNE: GRODZISKA I KURHANY / OSADY, CMENTARZYSKA I STANOWISKA WIELOKULTUROWE
- O WARTOŚCIACH HISTORYCZNYCH ZESPOŁY / WIĘKSZE OBIEKTY

- ŚCIEŻKI ROWEROWE

OCHRONA ZASOBÓW:

- SUROWCÓW GEOLOGICZNYCH: SŁ-SŁOŃSK, MU- MUSZKOWO II, KA-KAMIEŃ MAŁY
- GRUNTÓW ROLNYCH O WYSOKICH KLASACH BONITACYJNYCH I GRUNTÓW ORGANICZNYCH
- PRODUKCYJNYCH OBSZARÓW LEŚNYCH — ZALESIEŃ
- LASÓW OCHRONNYCH
- SZTUCZNYCH ZBIORNIKÓW WODNYCH

OBSZARY SYSTEMU PRZECIWPOWODZIOWEGO:

- ZALEWOWE
- CHRONIONE PRZED ZALEWEM
- OBSZARY SZCZEGÓLNEGO ZAGROŻENIA POWODZIĄ
- OSZARY DLA KTÓRYCH GMINA ZAMIERZA SPORZĄDZIĆ MPZP (SŁOŃSK WG. RYS. 5 a)

ZMIANY WPROWADZONE KOLOREM CZERWONYM DOKONANO:

Uchwałą Nr XVII/118/2012 Rady Gminy Słońsk z dnia 29 maja 2012 r .