woj.lubuskie
powiat: gorzowski
miasto: 080107_4 – Witnica – miasto
obręb: 080107_4.0006– Witnica

MAPA DO CELÓW PROJEKTOWYCH

Mapa aktualizowana , stan na 29.05.2017r.

SKALA 1 : 500

SZKIC ORIENTACYJNY

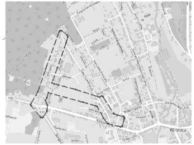
132
Witnica

Pomiar w ukł. współrzędnych 2000/15 strefa 5
poziom odniesienia–Kronsztadt 86

Uzgodnienia ZUDP i PNK:
k–175/16, k–135/09, k–45/05, k–417/14, k–399/09
t–135/09,t–451/08, t–412/06, t–270/05,
w–173/04, w–399/09, g–417/14
e–135/09, e–451/08, e–417/14, e–129/06, e–10–17
e–175/16, e–49/17, e–96/17

Nie wyklucza się istnienia urządzeń podziemnych nie zgłoszonych do inwentaryzacji lub nie wykazanych w jednostkach branżowych

Dla aktualizowanego obszaru nie sprawdzono zapisów ujawnionych w Księgach Wieczystych dotyczących obciążeń służebnościami gruntowymi § 80 ust.6 rozp. MSWiA z dnia 9 listopada 2011r (Dz.U. 2011 nr 263 poz. 1572)

Mapa powstała z mapy numerycznej prowadzonej przez ODGiK.

W zakresie aktualizacji występują punkty osnowy podlegające ochronie znaków– art.15, art.48 ust.1 pkt.3 Ustawy z dn.17.05.1989 r. Prawo Geodezyjne i Kartograficzne o nr: 518319–1–1244, 1249, 1245. 1246, 1248, 1247
518320–1–1065, 1085, 1054, 518320–2–5002
(Dz. U.2016.1629 tj. za zm.)

Opracowano zgodnie z wymogami § 6 ust.1 rozporządzenia MGPiB z dnia 21 lutego 1995r (Dz.U.1995.25.133)

Brak Miejscowego Planu Zagospodarowania Przestrzennego

Brak decyzji o warunkach zabudowy

Sprządzono dnia: 29.05.2017r

ID: GN–GA.6640.4.496.2017

Wykonawca:
GEOPLAN Sp.J.
ul. Dzieci Wrzesińskich 8
66–400 Gorzów Wlkp.
NIP 5993180032 REGON 363555544
KRS 0000598351

Sporządził(a):
mgr inż. Hanna Gralak

Kierownik Prac Geodezyjnych
mgr inż. Romuald Sztuka
Uprawnienia zawodowe w dziedzinie
geodezji i kartografii Nr 3165 w zakresie 1,2,4

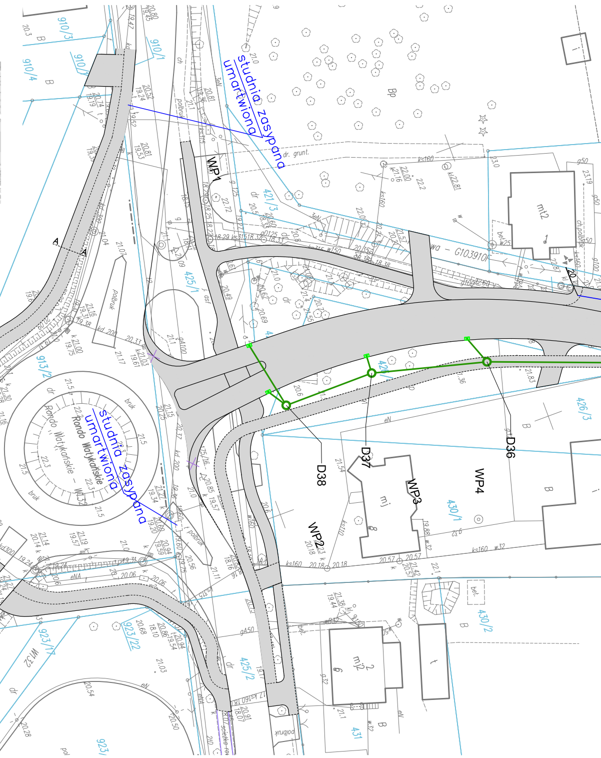
5837950
5491800
studnia zasypana umartwiona
studnia zasypana umartwiona
Rondo Watykańskie
Droga Jana Pawła
WP1
WP2
WP3
WP4
D36
D37
D38
A
A
910/3
910/4
910/1
913/3
913/2
913/4
918/1
923/20
923/17
923/22
923/
425/1
425/2
421/3
426/3
430/1
430/2
431
mt2
mj
mj2
dr. grunt.
wa – G103910F
bruk
półbruk
kd 200
kd300
ks160
ks150
w32
g50
eN
eNA
bet.
dr
B
Bp

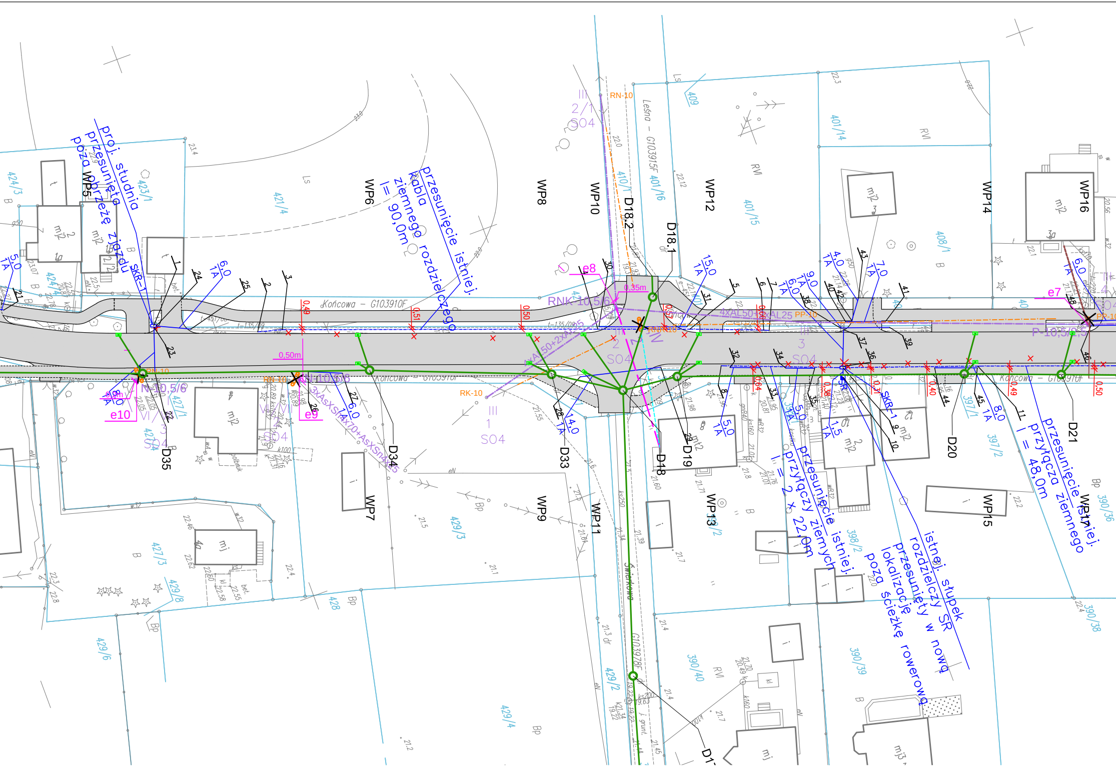
proj. studnia przesunięta poza obrzeże zjazdu
przesunięcie istniej. kabla ziemnego rozdzielczego l= 90,0m
przesunięcie istniej. przyłącza ziemnego l = 48,0m
przesunięcie istniej. przyłączy ziemnych l = 2 x 22,0m
istniej. słupek rozdzielczy SR przesunięty w nową lokalizację poza ścieżkę rowerową
Końcowa – G103910F
Leśna – G103915F
Śmiałowa
G103978F
RNK-10,5/6
RN-10
RK-10
PP-10
P-10,5/6,5
N-10,5/6
4xAL50+2xAL25
3xAsXSn4x70+AsXSn4x25
SKR-1
SR
0,35m
0,50m
e7
e8
e9
e10
WP5
WP6
WP7
WP8
WP9
WP10
WP11
WP12
WP13
WP14
WP15
WP16
WP17
D18
D18.1
D18.2
D19
D20
D21
D33
D34
D35
SO4
424/3
423/1
421/4
427/1
427/3
429/3
429/4
429/6
429/8
428
410/1
409
401/14
401/15
401/16
408/1
397/1
397/2
398/2
390/36
390/38
390/39
390/40
429/2
mj2
mj3
mj
Ls
RV
B
Bp
eN
bet.

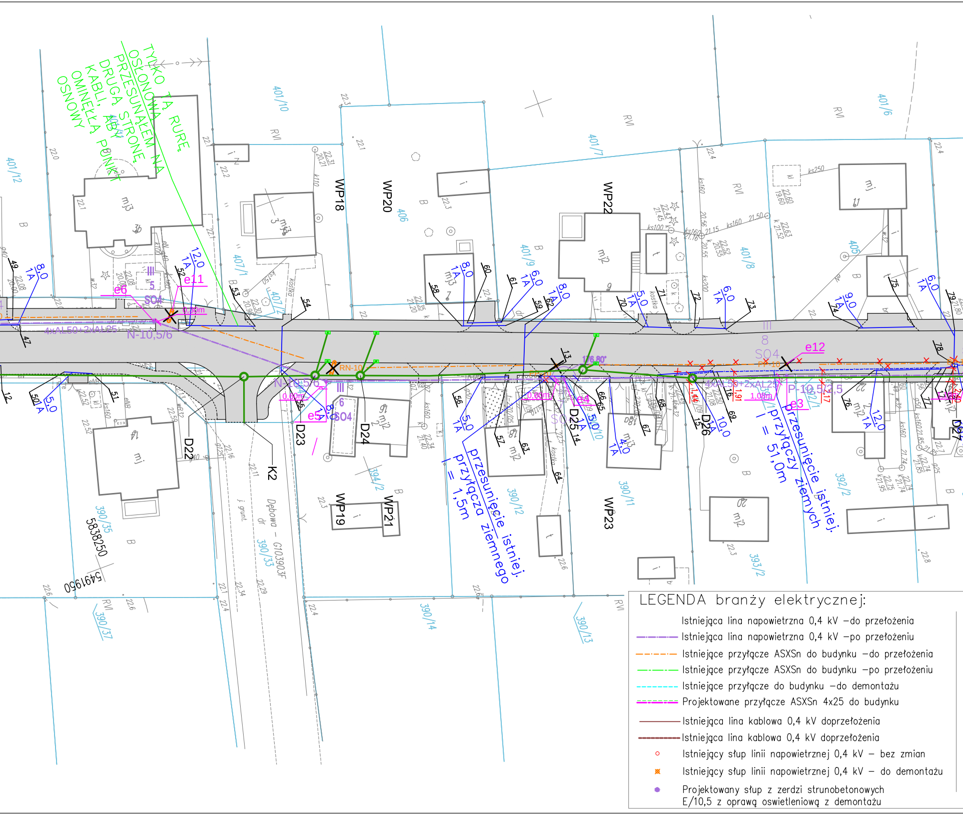
TYLKO TĄ RURĘ OSŁONOWĄ PRZESUNĄĆ NA DRUGĄ STRONĘ KABLI, ABY OMINĄĆ PUNKT OSNOWY
401/12
401/10
401/7
401/6
401/9
401/8
407/1
407/2
406
405
WP18
WP20
WP22
WP19
WP21
WP23
e6
e11
e5
e4
e3
e12
SO4
N-10,5/6
P-10,5/2,5
RN-10
4xAL50+2xAL25
0,30m
0,60m
1,08m
D22
D23
D24
D25
D26
D27
K2
przesunięcie istniej. przyłącza ziemnego l = 1,5m
przesunięcie istniej. przyłączy ziemnych l = 51,0m
Dębowa – G103903F
390/35
390/33
390/37
390/14
390/13
390/12
390/11
392/1
392/2
393/2
394/2
5838250
5491950
RVI
mj3
mj2
mj

LEGENDA branży elektrycznej:

- Istniejąca lina napowietrzna 0,4 kV –do przełożenia
- Istniejąca lina napowietrzna 0,4 kV –po przełożeniu
- Istniejące przyłącze ASXSn do budynku –do przełożenia
- Istniejące przyłącze ASXSn do budynku –po przełożeniu
- Istniejące przyłącze do budynku –do demontażu
- Projektowane przyłącze ASXSn 4x25 do budynku
- Istniejąca lina kablowa 0,4 kV doprzełożenia
- Istniejąca lina kablowa 0,4 kV doprzełożenia
- ○ Istniejący słup linii napowietrznej 0,4 kV – bez zmian
- ☒ Istniejący słup linii napowietrznej 0,4 kV – do demontażu
- ● Projektowany słup z zerdzi strunobetonowych E/10,5 z oprawą oswietleniową z demontażu

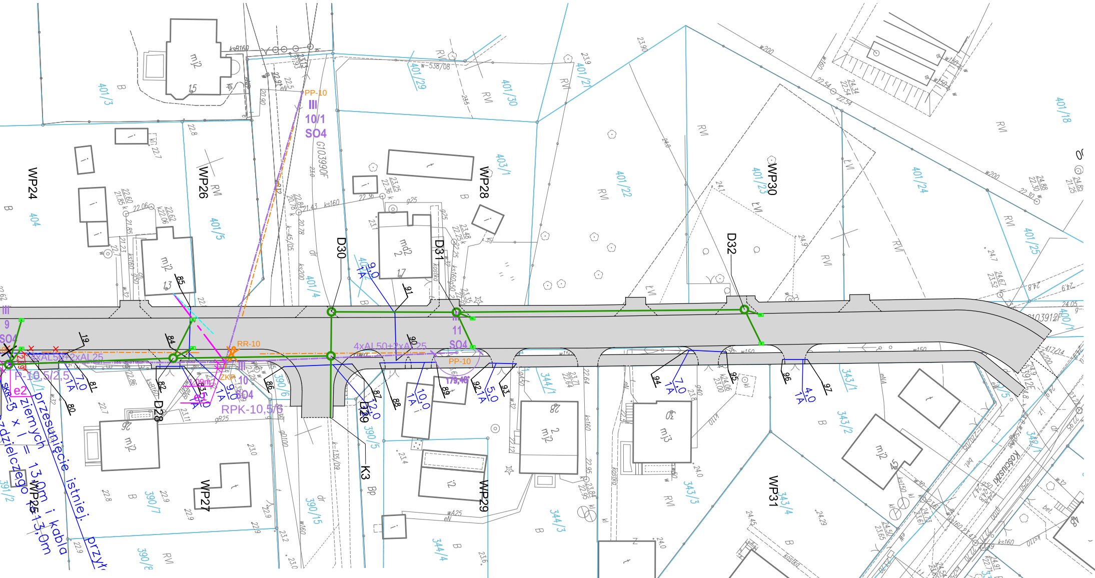
WP24
WP26
WP27
WP28
WP29
WP30
WP31
D28
D29
D30
D31
D32
K3
404
401/3
401/5
401/4
401/29
401/30
401/21
401/22
401/23
401/24
401/25
401/18
403/1
401/2
390/6
390/5
390/7
390/8
390/15
390/3
390/2
391/2
344/1
344/3
344/4
343/1
343/2
343/3
343/4
343/5
400/1
III
10/1
SO4
9
11
PP-10
RR-10
ZKP
RPK-10,5/6
P-10,5/2,5
4xAL50+2xAL25
e2
10
SO4
179,46'
G103990F
103912F
Kościuszki
mj2
md2
mj3
i2
przesunięcie istniej.
kabla ziemnych rozdzielczego
13,0m i 13,0m
9,0
1A
7,0
10,0
12,0
5,0
4,0
ks160
w200
w150
g25
gB25
kostka
RVI
B
Bp
dr
eN
wA25
19
80
81
82
84
85
86
87
88
89
90
91
92
93
94
95
96
97

LEGENDA BRANŻY TELEKOM :

10,0 1A	proj. rura ochronna AROT A 120PS
–·–·–·–	przesunięty kabel ziemny
▭	proj. studnia SKR−1
◪	przesunięty istniej. słupek rozdzielczy SR
× × ×	likwidacja

LEGENDA branży sanitarnej

——	Przewód sieci kanalizacji deszczowej
WP	Studnia betonowa ø 450 z osadnikiem i wpustem ulicznym,
D	Studnia betonowa z włazem kanałowym typu ciężkiego

Starosta Gorzowski
ul. Józefa Pankiewicza 5-7
66-400 Gorzów Wlkp.

Gorzów Wlkp., dnia 26 CZE 2017

KARTA REJESTRACYJNA UDOSTĘPNIANEJ MAPY CYFROWEJ

Zasięg	Udostępnienie	Asortyment	Grupa funk.	Kopia	Numer	Data	Tajność
080107_4.0006	2	9	2	1	429/2017	26 CZE 2017	4

DANE O UDOSTĘPNIANEJ MAPIE

Nazwa obiektu (miejscowość)	WITNICA

Położenie obiektu	Jednostka ewidencyjna	Obręb ewidencyjny	Numery działek
	identyfikator	identyfikator	
	Witnica - miasto	Witnica	400/2
	080107_4	080107_4.0006	
Wielkość i skala udostępnianej mapy	Obszar w ha : 8.6		Skala 1:500
Adnotacje o aktualności mapy	Mapa aktualizowana	Oznaczenie w/g rejestru zgłoszeń prac geodezyjnych	Data aktualizacji mapy Data sporządzenia mapy
	TAK	GN-GA.6640.4.496.2017	29.05.2017
Dane o jednostce geodezyjnej wykonującej aktualizację wraz z pieczęcią i podpisem kierującego pracami – geodety uprawnionego oraz osoby upoważnionej do reprezentowania podmiotu dokonującego aktualizacji mapy (art.42 ust.1,ust.2 pkt.1 Prawo geodezyjne i kartograficzne – tekst jednolity Dz.U.2015.520 ze zm.., posiadającego uprawnienia zawodowe nr 1- „geodezyjne pomiary sytuacyjno-wysokościowe, realizacyjne i inwetaryzacyjne" ; oznaczenia wg §81 pkt. 6 i 7 rozporządzenia MSWiA z dnia 9 listopada 2011r (Dz.U.2011.263.1572).)	GEOPLAN Sp. J. ul. Dzieci Wrzesińskich 8 66-400 Gorzów Wlkp. NIP 5993180032, REGON 363555544 KRS 0000598351 tel. 95 303 0025, 793 225 777		inż. Romuald Sztuka geodeta uprawniony nr rej. GUGiK 3165/86 66-400 Gorzów Wlkp., ul. Pileckiego 19 tel. 095 729 89 83, kom. 606 785 705
Format przekazywanych danych	Rodzaj nośnika (1,44, CD-R, ZIP)	Typ pliku (txt, dxf,)	Wielkość (w bajtach)
	1 szt CD-R	Dxf	= 4 420 430=
Zakres tematyczny udostępnianej mapy (treść : pełna, obligatoryjna, katastralna, lub nazwy warstw)	MAPA ZASADNICZA O PEŁNEJ TREŚCI		
Określenie układu współrzędnych prostokątnych płaskich i układu wysokości	Układ współrzędnych płaskich - PUWG 2000/5, Układ wysokościowy – Kronsztadt 86		
Numery punktów osnowy geodezyjnej podlegające prawnej ochronie przed zniszczeniem występujące na aktualizowanym obszarze	518319-1-1244, 1249, 1245, 1246, 1248, 1247, 518320-1-1065, 1085, 1054, 518320-2-5002		
Informacje o oznaczeniu obszarów zasięgu służebności gruntowych – zgodnie z § 80 rozporządzenia MSWiA z dnia 9 listopada 2011r (Dz.U.2011.263.1572).	brak		
Oświadczenie geodety o uzupełnieniu udostępnianych danych o elementy wyszczególnione w § 6 ust.1 rozporządzenia MGPiB z dnia 21 lutego 1995r (Dz.U.1995.25.133) i spełnieniu warunków jak dla mapy do celów projektowych, o której mowa w § 8 ust.1 rozporządzenia MT,B i GM z dnia 25 kwietnia 2012 r. w sprawie szczegółowego zakresu i formy projektu budowlanego (Dz.U.2012.462) z uwzględnieniem zmian zawartych w rozporządzeniu Ministra Infrastruktury i Rozwoju z dnia 22 września 2015r (Dz.U.2015.1554).	MPZP – brak Decyzja o warunkach zabudowy - brak GEOPLAN Sp. J. ul. Dzieci Wrzesińskich 8 66-400 Gorzów Wlkp. NIP 5993180032, REGON 363555544 KRS 0000598351 tel. 95 303 0025, 793 225 777		inż. Romuald Sztuka geodeta uprawniony nr rej. GUGiK 3165/86 66-400 Gorzów Wlkp., ul. Pileckiego 19 tel. 095 729 89 83, kom. 606 785 705
Cel udostępnienia	**MAPA DO CELÓW PROJEKTOWYCH**		

Poświadcza się, że niniejszy dokument został opracowany w wyniku prac geodezyjnych i kartograficznych, których rezultaty zawiera operat techniczny wpisany do ewidencji materiałów państwowego zasobu geodezyjnego i kartograficznego

Organ prowadzący państwowy zasób geodezyjny i kartograficzny	STAROSTA GORZOWSKI
Identyfikator ewidencyjny materiału zasobu – operatu technicznego	27. 06. 2017
Data wpisania operatu technicznego do ewidencji materiałów zasobu	P.0801.2017 – 1165
Imię, nazwisko i podpis osoby reprezentującej organ	

z up. Starosty
mgr inż. Piotr Trybała
Kierownik Powiatowego Ośrodka Dokumentacji Geodezyjnej i Kartograficznej

---

"OSADA" BIURO PROJEKTOWO-USŁUGOWE
Gorzów Wlkp. ul. Czereśniowa 6 tel. 095 724-05-39

Projekt budowlany		Skala 1:500	Rys. nr 1.1K	
Treść:	Projekt zagospodarowania terenu - koordynacja sieci			
Obiekt:	Budowa drogi gminnej nr 103910F - ul. Końcowa w Witnicy			
Autorzy opracowania		Podpis	Nr upr./specjalność	Data
	Branża drogowa			
Projektował	mgr inż. Antoni Dybikowski		148/82/Gw konstrukcyjno-inżynieryjna	2017.06.14
	Branża sanitarna			
Projektował	mgr inż. Jarosław Nowicki		LUKG/0004/POOS/05 instalacje sanitarne	2017.06.14
	Branża elektryczna			
Projektował	inż. Lech Misiorny		19/77/GW instalacje elektryczne	2017.06.14
	Branża teletechniczna			
Projektował	mgr inż. Janusz Siemdaj		19/77/GW instalacje teletechniczne	2017.06.14