

**UCHWAŁA NR XXXII/415/2020  
RADY MIEJSKIEJ W WITNICY**

z dnia 17 grudnia 2020 r.

**w sprawie wyznaczenia obszaru i granic aglomeracji Witnica**

Na podstawie art. 18 ust. 2 pkt 15 ustawy z dnia 8 marca 1990 r. o samorządzie gminnym (Dz. U. z 2020 r. poz. 713 z późn. zm.) oraz art. 87 ust. 1 i 4 ustawy z dnia 20 lipca 2017 r. Prawo wodne (Dz. U. 2020 poz. 310 z późn. zm.) oraz § 3 i 4 Rozporządzenia Ministra Gospodarki Morskiej i Żeglugi Śródlądowej z dnia 27 lipca 2018 r. w sprawie sposobu wyznaczania obszarów i granic aglomeracji (Dz. U. z 2018 r., poz. 1586), po uzgodnieniu z Dyrektorem Zarządu Zlewni w Gorzowie Wielkopolskim Państwowego Gospodarstwa Wodnego Wody Polskie, oraz Regionalnym Dyrektorem Ochrony Środowiska w Gorzowie Wielkopolskim, Rada Miejska w Witnicy uchwala, co następuje:

§ 1. Wyznacza się aglomerację Witnica o równoważnej liczbie mieszkańców 15 647 RLM położoną w gminie Witnica, powiat gorzowski, województwo lubuskie z oczyszczalnią ścieków w miejscowości Białczyk.

§ 2. Aglomerację, o której mowa w § 1, tworzą miejscowości: Witnica, Białcz, Białczyk, Pyrzany, Nowiny Wielkie.

§ 3. Część opisową aglomeracji, o której mowa w § 1, stanowi załącznik nr 1 do niniejszej uchwały.

§ 4. Obszar i granice aglomeracji, o której mowa w § 1, wyznaczono na mapie w skali 1:10 000 stanowiącej załącznik nr 2 do niniejszej uchwały.

§ 5. Wykonanie uchwały powierza się Burmistrzowi Miasta i Gminy Witnica.

§ 6. Uchwała wchodzi w życie po upływie 14 dni od dnia ogłoszenia w Dzienniku Urzędowym Województwa Lubuskiego.<sup>1)</sup>

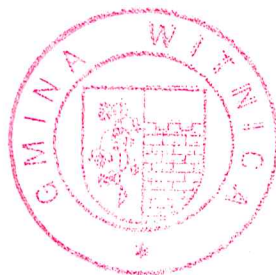

Przewodniczący Rady  
Miejskiej

**Artur Stojanowski**

<sup>1)</sup>Niniejsza uchwała była poprzedzona Uchwałą Nr IX/86/15 Sejmiku Województwa Lubuskiego z dnia 8 czerwca 2015 r. w sprawie wyznaczenia aglomeracji Witnica. (Dziennik Urzędowy Województwa Lubuskiego z 2015 r., poz. 1066), która traci moc z dniem wejścia w życie niniejszej uchwały zgodnie z art. 565 ust. 2 ustawy z dnia 20 lipca 2017 r. – Prawo wodne

### **Uzasadnienie**

Istniejąca aglomeracja Witnica została ustanowiona Uchwałą Nr IX/86/15 Sejmiku Województwa Lubuskiego z dnia 8 czerwca 2015 r. w sprawie wyznaczenia aglomeracji Witnica (Dziennik Urzędowy Województwa Lubuskiego 2015 poz. 1066).

Zgodnie z wymogami ustawy z dnia 20 lipca 2017 r. Prawo wodne (Dz. U. 2020 poz. 310 ze zm.) odnośnie art. 92. tj. - „Wójt, burmistrz lub prezydent miasta co 2 lata dokonuje przeglądu obszarów i granic aglomeracji, z uwzględnieniem kryterium ich utworzenia, oraz zaistniałych zmian równoważnej liczby mieszkańców w aglomeracji i w razie potrzeby informuje radę gminy o konieczności zmiany obszarów i granic aglomeracji”, dokonano przeglądu aglomeracji Witnica.

Weryfikację przeprowadzono w oparciu o Rozporządzenie Ministra Gospodarki Morskiej i Żeglugi Śródlądowej z dnia 27 lipca 2018 r. w sprawie sposobu wyznaczania obszarów i granic aglomeracji (Dz. U. 2018 poz. 1586) oraz wytyczne Ministra Gospodarki Morskiej i Żeglugi Śródlądowej.

Przeprowadzona analiza wykazała, że należy ponownie wyznaczyć aglomerację, gdyż obecna aglomeracja Witnica została powołana na podstawie art. 43 ust. 2a uchylonej Ustawy z dnia 18 lipca 2001 r. Prawo wodne. (Dz. U. 2001 nr 115 poz. 1229 z późn. zm.), natomiast Ustawa z dnia 20 lipca 2017 r. - Prawo wodne w art. 565 wskazuje, że dotychczasowe akty prawa miejscowego wydane na podstawie ustawy uchylanej zachowują moc nie dłużej niż do dnia 31 grudnia 2020 r.

Oznacza to konieczność przyjęcia nowej uchwały dotyczącej aglomeracji.

## Część opisowa

Rozporządzenie Ministra Gospodarki Morskiej i Żeglugi Śródlądowej z dnia 27 lipca 2018 r. w sprawie sposobu wyznaczania obszarów i granic aglomeracji (Dz. U. 2018 poz. 1586) wskazuje wymagane do ujęcia w projekcie uchwały informacje:

- 1) **długość i rodzaj sieci kanalizacyjnej:** długość istniejącej wynosi 70,6 km, w tym:
  - sanitarna sieć grawitacyjna – 46,4 km
  - sanitarna sieć ciśnieniowa – 15,0 km
  - ogólnospławna sieć grawitacyjna – 0,0 km
  - ogólnospławna sieć ciśnieniowa – 0,0 km
  - kanalizacja deszczowa – 9,2 km
- 2) **długość i rodzaj sieci kanalizacyjnej planowanej do budowy:** nie planuje się
- 3) **liczba stałych mieszkańców aglomeracji:** 7 555 osób
- 4) **liczba osób czasowo przebywających w aglomeracji:** 61 osób
- 5) **przemysł obsługiwany przez sieć kanalizacyjną:** przemysł papierniczy - Przedsiębiorstwo Produkcyjno-Handlowe LAMIX, browarniczy - Browar Witnica S.A., oraz kamieniarski - Steinform Produktion Sp. z o.o.
- 6) **liczba stałych mieszkańców, którzy będą obsługiwani przez planową do budowy sieć kanalizacyjną lub oczyszczalnię:** nie dotyczy - nie planuje się
- 7) **liczba osób czasowo przebywających, którzy będą obsługiwani przez planową do budowy sieć kanalizacyjną lub oczyszczalnię:** nie dotyczy - nie planuje się
- 8) **przemysł, który będzie obsługiwany przez planową do budowy sieć kanalizacyjną lub oczyszczalnię obsługiwany przez sieć kanalizacyjną:** nie dotyczy - nie planuje się
- 9) **wskaźniki koncentracji:** nie dotyczy - nie planuje się
- 10) **istniejące i planowane do budowy oczyszczalnie ścieków:**
  - nazwa oczyszczalni: Białyzyk (istniejąca)
  - oznaczenie oczyszczalni: PLLU0180
  - bezpośredni odbiornik ścieków oczyszczonych: Kanał Mały
  - rodzaj oczyszczalni: PUB2 - oczyszczalnia biologiczna z podwyższonym usuwaniem związków azotu (N), fosforu (P) spełniająca standardy odprowadzanych ścieków dla aglomeracji < 100 000 RLM;
  - średnia wielkość oczyszczalni według projektu [m<sup>3</sup>/d]: 2400
  - projektowa maksymalna wydajność oczyszczalni w RLM: 27 000

11) **aglomeracje zakończone końcowym punktem zrzutu ścieków komunalnych informacja, do której aglomeracji ścieki te będą odprowadzane, wraz z określeniem obciążenia oczyszczalni ścieków:** nie dotyczy

12) **średnia dobową ilość ścieków komunalnych powstających na terenie aglomeracji:** 1449 m<sup>3</sup>/d

13) **średni roczny skład jakościowy ścieków surowych:**

- BZT<sub>5</sub> – 747 [mgO<sub>2</sub>/l], (Biochemiczne zapotrzebowanie na tlen, pięciodniowy okres analizy)
- ChZTcr – 1556 [mgO<sub>2</sub>/l], (Chemiczne zapotrzebowanie na tlen)
- zawiesina ogólna – 453 [mg/l],
- azot ogólny – 70 [mg/l]
- fosfor ogólny – 13 [mg/l]

**średni roczny skład jakościowy ścieków oczyszczonych**

- BZT<sub>5</sub> – 2,0 mgO<sub>2</sub>/l,
- ChZTcr - 33,0 mgO<sub>2</sub>/l,
- zawiesina ogólna – 4,0 mg/l,
- azot ogólny – 3,0 mgN/l
- fosfor ogólny – 1,0 mgP/l

14) **średnia przepustowość istniejącej oczyszczalni ścieków:** 2400 [m<sup>3</sup>/d]

15) **ilość i skład jakościowy ścieków przemysłowych odprowadzanych przez zakłady do systemu kanalizacji zbiorczej:**

Ścieki z przemysłu papierniczego: 400 m<sup>3</sup>/dobę - maksymalna wartość BZT<sub>5</sub> = 500 [mgO<sub>2</sub>/l]; ścieki przemysłu browarniczego: 130 m<sup>3</sup>/dobę - maksymalna wartość BZT<sub>5</sub> = 2000 [mgO<sub>2</sub>/l]; ścieki przemysłu kamieniarskiego: 44 m<sup>3</sup>/dobę - maksymalna wartość BZT<sub>5</sub> = 500 [mgO<sub>2</sub>/l];

16) **nazwy zakładów, których podłączenie do systemu kanalizacji zbiorczej jest planowane:** nie planuje się

17) **uzasadnienie określonej RLM aglomeracji:**

Całkowita równoważna liczba mieszkańców „RLM” aglomeracji jest sumą RLM generowanego przez stałych mieszkańców, RLM generowanego przez osoby czasowo przebywające na terenie aglomeracji, oraz RLM pochodzenia przemysłowego

- liczba mieszkańców w granicach aglomeracji zameldowana na pobyt stały i czasowy: 7555 osób = 7555 RLM
- liczba osób czasowo przebywających w aglomeracji: 61 osób = 61RLM
- RLM przemysłu: 8031 RLM

RLM dla aglomeracji wynosi (suma RLM generowanego przez mieszkańców zameldowanych na pobyt stały i czasowy w granicach aglomeracji + suma RLM



generowanego przez osoby czasowo przebywających na obszarze aglomeracji + RLM przemysłu z obszaru aglomeracji) = (7555+61+8031) = **15 647 RLM**

- 18) **ilość ścieków powstających na terenie aglomeracji nieobjętych systemem kanalizacji zbiorczej, gdzie zastosowano systemy indywidualne albo planuje się zastosowanie systemów indywidualnych lub innych rozwiązań zapewniających taki sam poziom ochrony środowiska jak w przypadku systemów kanalizacji zbiorczej: 2628 m<sup>3</sup>/rok**
- 19) **strefy ochronne ujęć wody, zawierające oznaczenie aktów prawa miejscowego lub decyzji ustanawiających te strefy oraz zakazy, nakazy i ograniczenia obowiązujące na tych terenach:**

#### **Strefa ochrony bezpośredniej w m. Nowiny Wielkie**

Decyzją Dyrektora Zarządu Zlewni w Gorzowie Wielkopolskim Gospodarstwa Wodnego Wody Polskie znak: PO.ZUZ.1.4100.137.2018.KZ z dnia 03.02.2020 r. ustanowiono strefę ochronną obejmującą wyłącznie teren ochrony bezpośredniej ujęcia wód podziemnych składającego się ze studni: SW - 1 (podstawowa), SW - 2 (podstawowa) i SW - 3 (podstawowa), usytuowanych na działce o nr ewid. 229/1, obręb Nowiny Wielkie, gm. Witnica, pow. gorzowski, woj. lubuskie.

Na właściciela ujęcia nałożono obowiązki:

- odprowadzać wody opadowe lub roztopowe w sposób uniemożliwiający przedostawanie się ich do urządzeń służących do poboru wody,
- zagospodarować teren zielenią,
- odprowadzać poza granicę terenu ochrony bezpośredniej ścieki z urządzeń sanitarnych przeznaczonych do użytku dla osób zatrudnionych przy obsłudze urządzeń służących do poboru wody, ograniczyć wyłącznie do niezbędnych potrzeb przebywanie osób niezatrudnionych przy obsłudze urządzeń służących do poboru wody,
- teren ochrony bezpośredniej należy ogrodzić. Na ogrodzeniu oraz znakach należy umieścić tablice zawierające informacje o ujęciu wody i zakazie wstępu osób nieupoważnionych.

#### **Strefa ochrony bezpośredniej w m. Witnica**

Decyzją Dyrektora Zarządu Zlewni w Gorzowie Wielkopolskim Gospodarstwa Wodnego Wody Polskie znak: PO.ZUZ.1.4100.136.2018.KZ z dnia 03.02.2020 r. ustanowiono strefę ochronną obejmującą wyłącznie teren ochrony bezpośredniej ujęcia wód podziemnych składającego się ze studni:

- nr 1 (podstawowa) usytuowanej na dz. nr ewid. 290/3, obręb Mościczki, gm. Witnica, pow. gorzowski, woj. lubuskie,
- nr 2 (podstawowa) usytuowanej na dz. nr ewid. 290/4, obręb Mościczki, gm. Witnica, pow. gorzowski, woj. lubuskie,
- nr 3 (podstawowa) usytuowanej na dz. nr ewid. 401/18, obręb Witnica, gm. Witnica, pow. gorzowski, woj. lubuskie.

Na właściciela ujęcia nałożono obowiązki:

- odprowadzać wody opadowe lub roztopowe w sposób uniemożliwiający przedostawanie się ich do urządzeń służących do poboru wody,
- zagospodarować teren zielenią,
- odprowadzać poza granicę terenu ochrony bezpośredniej ścieki z urządzeń sanitarnych przeznaczonych do użytku dla osób zatrudnionych przy obsłudze urządzeń służących do poboru wody, ograniczyć wyłącznie do niezbędnych potrzeb przebywanie osób niezatrudnionych przy obsłudze urządzeń służących do poboru wody,
- teren ochrony bezpośredniej należy ogrodzić. Na ogrodzeniu oraz znakach należy umieścić tablice zawierające informacje o ujęciu wody i zakazie wstępu osób nieupoważnionych.

**Strefy ochrony pośredniej:** - nie występują

**20) obszary ochronne zbiorników wód śródlądowych zawierające oznaczenie aktów prawa miejscowego ustanawiających te obszary oraz zakazy, nakazy i ograniczenia obowiązujące na tych obszarach:** nie występują

**21) formy ochrony przyrody, o których mowa w art. 6 ustawy z dnia 16 kwietnia 2004 r. o ochronie przyrody, zawierające nazwę formy ochrony przyrody oraz tytuł i miejsce ogłoszenia aktu prawnego tworzącego, ustanawiającego albo wyznaczającego formę ochrony przyrody, oraz informacje o obszarach mających znaczenie dla wspólnoty znajdujących się na liście, o której mowa w art. 27 ust. 1 tej ustawy:**

**Park Krajobrazowy - Ujście Warty**

- Nazwa: Ujście Warty
- Data utworzenia: 1997-02-14
- Tytuł: Rozporządzenie nr 7 Wojewody Gorzowskiego z 18 grudnia 1996 r. w sprawie utworzenia Parku Krajobrazowego p.n. "Ujście Warty"
- Miejsce publikacji: Dziennik Urzędowy Województwa Gorzowskiego
- Oznaczenie Dziennika Urzędowego: Dz. Urz. Woj. Gorzowskiego nr 1, poz. 1
- Data publikacji: 1997-02-14

**Zespół przyrodniczo krajobrazowy - Jezioro Wielkie**

- Nazwa: Jezioro Wielkie
- Data ustanowienia: 2002-04-05
- Tytuł: Uchwała nr XXIX/228/2002 Rady Miejskiej Witnicy z dnia 14 marca 2002 r. w sprawie utworzenia Zespołu Przyrodniczo-Krajobrazowego pod nazwą "Jezioro Wielkie"
- Miejsce publikacji: Dziennik Urzędowy Województwa Lubuskiego
- Oznaczenie Dziennika Urzędowego: Dz. Urz. Woj. Lubuskiego z 2002 r., nr 36, poz. 491
- Data publikacji: 2002-03-21

#### **Obszar Natura 2000 - Ujście Warty**

- Nazwa: Ujście Warty
- Data wyznaczenia: 2004-11-05
- Kod obszaru: PLC080001
- Rodzaj ochrony: Dyrektywa ptasia
- Tytuł: rozporządzenie Ministra Środowiska z dnia 21.07.2004 r. w sprawie obszarów specjalnej ochrony ptaków Natura 2000
- Miejsce publikacji: Dziennik Ustaw
- Oznaczenie Dziennika Ustaw: Dz.U.04.229.2313
- Data publikacji: 2004-10-21

#### **Obszar Natura 2000 - Ujście Warty**

- Nazwa: Ujście Warty
- Data wyznaczenia: 2009-03-06
- Kod obszaru: PLC080001
- Rodzaj ochrony: Dyrektywa siedliskowa
- Tytuł: DECYZJA KOMISJI z dnia 12 grudnia 2008 r. przyjmująca na mocy dyrektywy Rady 92/43/EWG drugi zaktualizowany wykaz terenów mających znaczenie dla Wspólnoty składających się na kontynentalny region biogeograficzny (notyfikowana jako dokument nr C(2008) 8039)(2009/93/WE)
- Miejsce publikacji: Dziennik Urzędowy Unii Europejskiej
- Oznaczenie Dziennika Urzędowego: L 43 str. 63
- Data publikacji: 2009-02-13

#### **Obszar Natura 2000 - Ostoja Witnicko-Dębniańska**

- Nazwa: Ostoja Witnicko-Dębniańska
- Data wyznaczenia: 2007-10-13
- Kod obszaru: PLB320015
- Rodzaj ochrony: Dyrektywa ptasia
- Tytuł: rozporządzenie Ministra Środowiska z dnia 05.09.2007 r. zmieniające rozporządzenie w sprawie obszarów specjalnej ochrony ptaków Natura 2000
- Miejsce publikacji: Dziennik Ustaw
- Oznaczenie Dziennika Ustaw: Dz.U.07.179.1275
- Data publikacji: 2007-09-28

#### **Pomnik przyrody – bez nazwy - m. Witnica**

- Nazwa: brak
- Data ustanowienia: 1989-07-01
- Typ pomnika: Wieloobiektowy

- Podtyp pomnika: Grupa drzew
- Tytuł: Zarządzenie Nr 34 Wojewody Gorzowskiego z dnia 12 czerwca 1989 r. w sprawie uznania za pomniki przyrody.
- Miejsce publikacji: Dz. Urz. Woj. Gorzowskiego nr 11 poz. 194 z 16.06.1989 r.
- Oznaczenie Dziennika Urzędowego: Dz. Urz. Woj. Gorzowskiego nr 11 poz. 194 z 16.06.1989 r.
- Data publikacji: 1989-06-16

#### **Pomnik przyrody – bez nazwy - m. Witnica**

- Nazwa: brak
- Data ustanowienia: 1989-07-01
- Typ pomnika: Wieloobiektowy
- Podtyp pomnika: Grupa drzew
- Tytuł: Zarządzenie Nr 34 Wojewody Gorzowskiego z dnia 12 czerwca 1989 r. w sprawie uznania za pomniki przyrody.
- Miejsce publikacji: Dz. Urz. Woj. Gorzowskiego nr 11 poz. 194 z 16.06.1989 r.
- Oznaczenie Dziennika Urzędowego: Dz. Urz. Woj. Gorzowskiego nr 11 poz. 194 z 16.06.1989 r.
- Data publikacji: 1989-06-16

#### **Pomnik przyrody – bez nazwy - m. Witnica**

- Nazwa: brak
- Data ustanowienia: 2010-06-11
- Typ pomnika: Jednoobiektowy
- Rodzaj tworu: drzewo
- Gatunek drzewa: Wiąz szypułkowy
- Uchwała Nr XLIX/312/2010 Rady Miejskiej w Witnicy z dnia 25 marca 2010 r. w sprawie ustanowienia pomników przyrody na terenie Miasta i Gminy Witnica.
- Miejsce publikacji: Dz. Urz. Woj. Lubuskiego nr 45 poz. 651 z 27.05.2010 r.
- Oznaczenie Dziennika Urzędowego: Dz. Urz. Woj. Lubuskiego nr 45 poz. 651 z 27.05.2010 r.
- Data publikacji: 2010-05-27

#### **Pomnik przyrody – bez nazwy - m. Witnica**

- Nazwa: brak
- Data ustanowienia: 2007-11-30
- Typ pomnika: Jednoobiektowy
- Rodzaj tworu: drzewo
- Gatunek drzewa: Cis pospolity

- Tytuł: Uchwała Nr XIII/92/2007 Rady Miejskiej w Witnicy z dnia 27 września 2007 r. w sprawie ustanowienia pomników przyrody na terenie Miasta i Gminy Witnica.
- Miejsce publikacji: Dz. Urz. Woj. Lubuskiego nr 123 poz. 1622 z 15.11.2007 r.
- Oznaczenie Dziennika Urzędowego: Dz. Urz. Woj. Lubuskiego nr 123 poz. 1622 z 15.11.2007 r.
- Data publikacji: 2007-11-15

#### **Pomnik przyrody – bez nazwy - m. Witnica**

- Nazwa: brak
- Data ustanowienia: 2010-06-11
- Typ pomnika: Jednoobiektowy
- Rodzaj tworu: drzewo
- Gatunek drzewa: Wiąz szypułkowy
- Tytuł: Uchwała Nr XLIX/312/2010 Rady Miejskiej w Witnicy z dnia 25 marca 2010 r. w sprawie ustanowienia pomników przyrody na terenie Miasta i Gminy Witnica.
- Miejsce publikacji: Dz. Urz. Woj. Lubuskiego nr 45 poz. 651 z 27.05.2010 r.
- Oznaczenie Dziennika Urzędowego: Dz. Urz. Woj. Lubuskiego nr 45 poz. 651 z 27.05.2010 r.
- Data publikacji: 2010-05-27

#### **Pomnik przyrody – m. Białcz**

- Nazwa: brak
- Data ustanowienia: 2010-06-11
- Typ pomnika: Jednoobiektowy
- Rodzaj tworu: drzewo
- Gatunek drzewa: Dąb szypułkowy
- Tytuł: Uchwała Nr XLIX/312/2010 Rady Miejskiej w Witnicy z dnia 25 marca 2010 r. w sprawie ustanowienia pomników przyrody na terenie Miasta i Gminy Witnica.
- Miejsce publikacji: Dz. Urz. Woj. Lubuskiego nr 45 poz. 651 z 27.05.2010 r.
- Oznaczenie Dziennika Urzędowego: Dz. Urz. Woj. Lubuskiego nr 45 poz. 651 z 27.05.2010 r.
- Data publikacji: 2010-05-27





Załącznik Nr 2 do uchwały Nr XXXII/415/2020  
Rady Miejskiej w Witnicy  
z dnia 17 grudnia 2020 r.

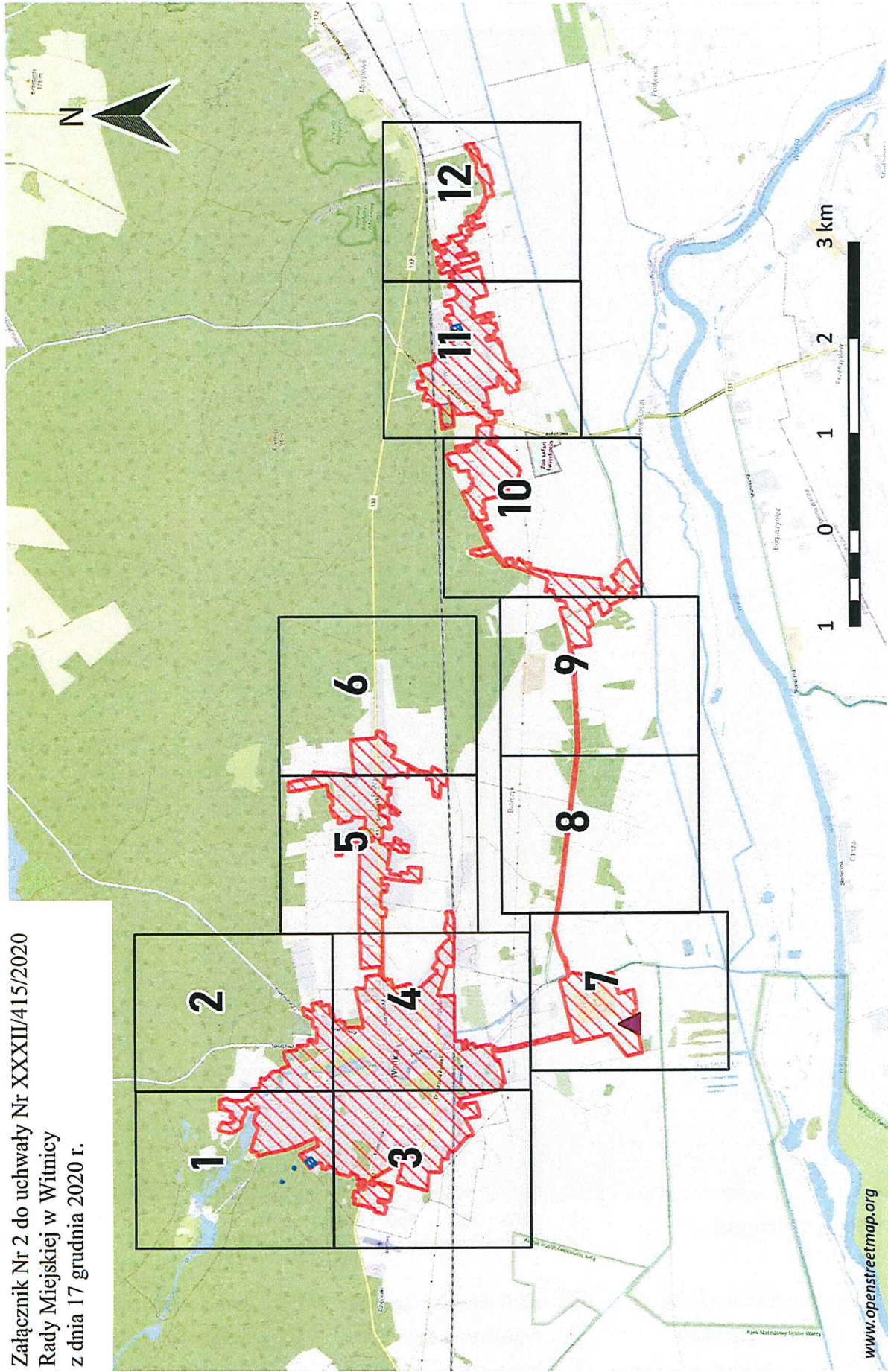

## Mapa poglądowa - rozkład arkuszy

skala 1 : 60 000



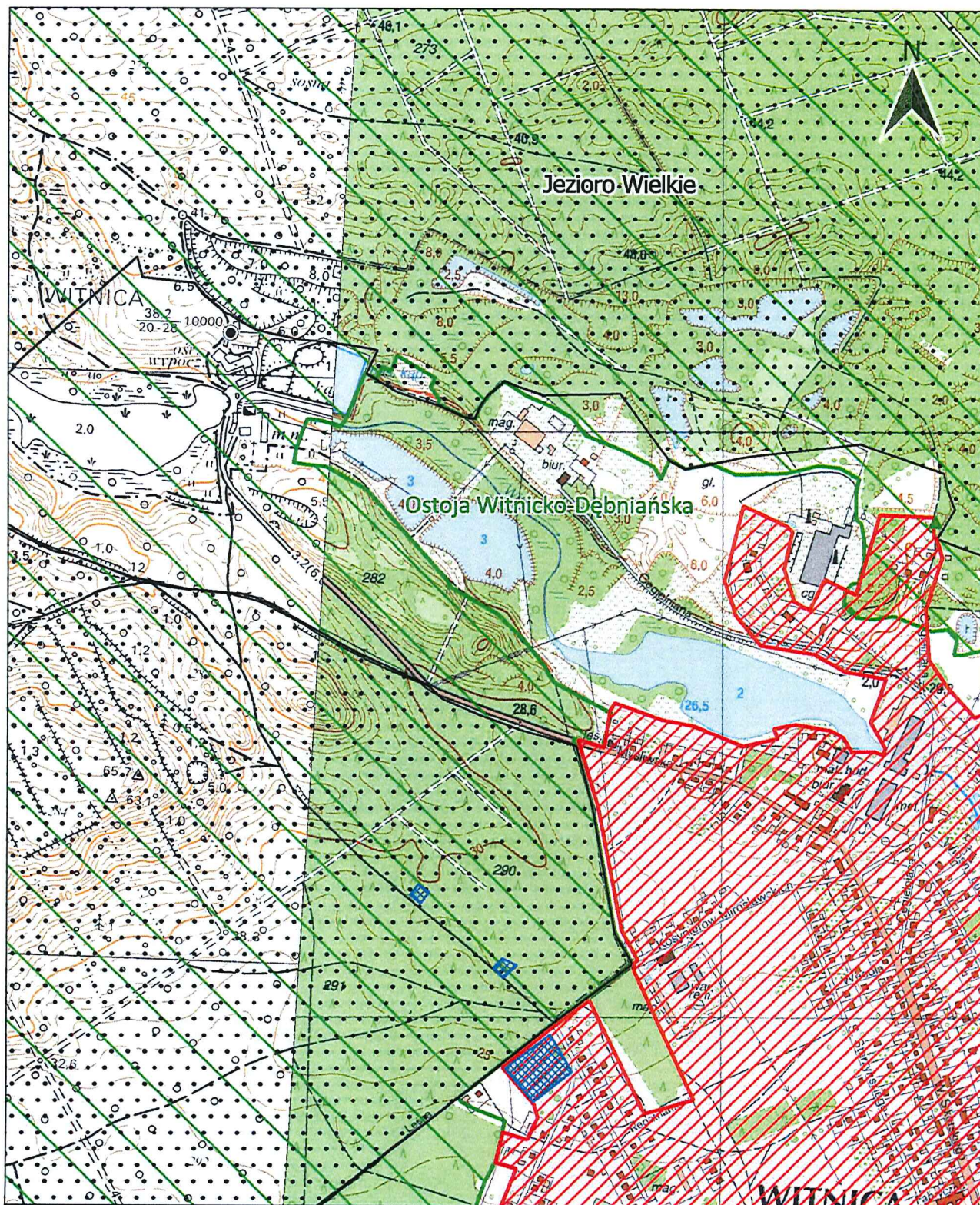









skala 1:10 000

0 100 200 300 400 500 m

Arkusz nr 1

- |   |  |  |
|---|--|--|
|  granice i obszar aglomeracji  |  strefy ochronne ujęć wód     |  Natura 2000 - obszary siedliskowe |
|  oczyszczalnia ścieków         |  Pomniki Przyrody             |  Parki Krajobrazowe                |
|  granice administracyjne gminy |  Natura 2000 - obszary ptasie |  Zespoły Przyrodniczo-Krajobrazowe |



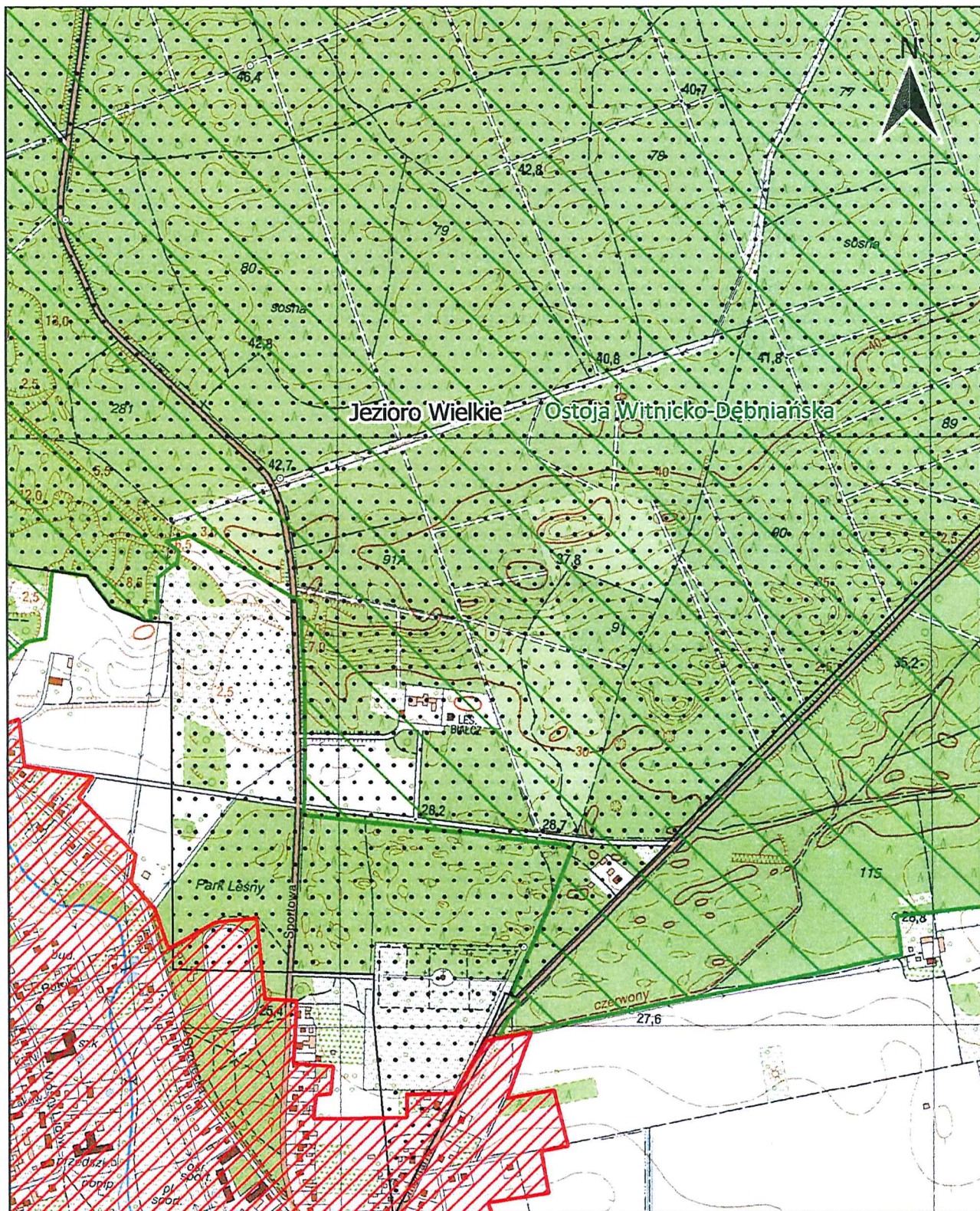









skala 1:10 000

0 100 200 300 400 500 m

Arkusz nr 2

- |   |  |  |
|---|--|--|
|  granice i obszar aglomeracji  |  strefy ochronne ujęć wód     |  Natura 2000 - obszary siedliskowe |
|  oczyszczalnia ścieków         |  Pomniki Przyrody             |  Parki Krajobrazowe                |
|  granice administracyjne gminy |  Natura 2000 - obszary ptasie |  Zespoły Przyrodniczo-Krajobrazowe |



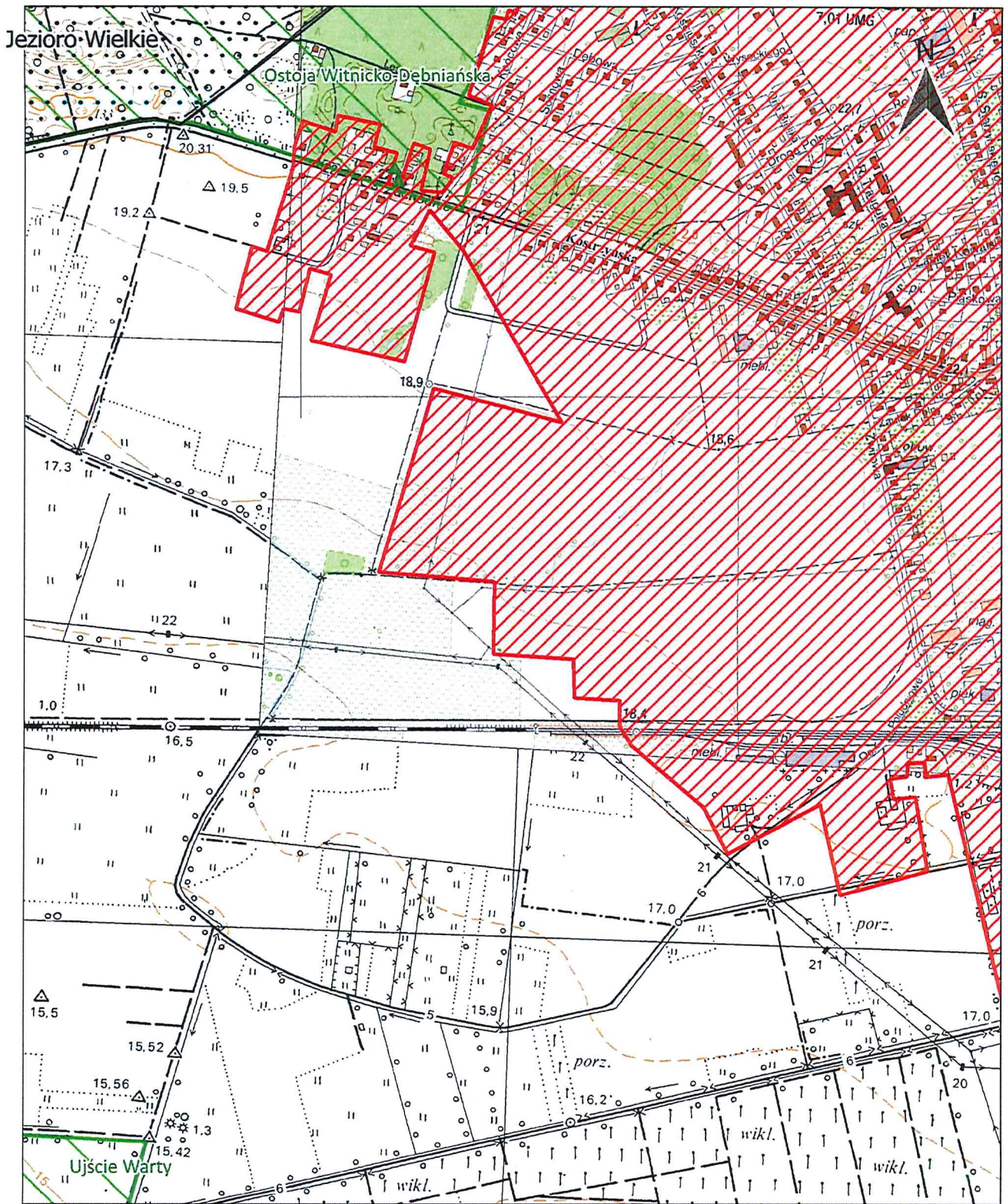

skala 1:10 000

0 100 200 300 400 500 m

Arkusz nr 3

- |                               |                              |                                   |
|-------------------------------|------------------------------|-----------------------------------|
| granice i obszar aglomeracji  | strefy ochronne ujęć wód     | Natura 2000 - obszary siedliskowe |
| oczyszczalnia ścieków         | Pomniki Przyrody             | Parki Krajobrazowe                |
| granice administracyjne gminy | Natura 2000 - obszary ptasie | Zespoły Przyrodniczo-Krajobrazowe |



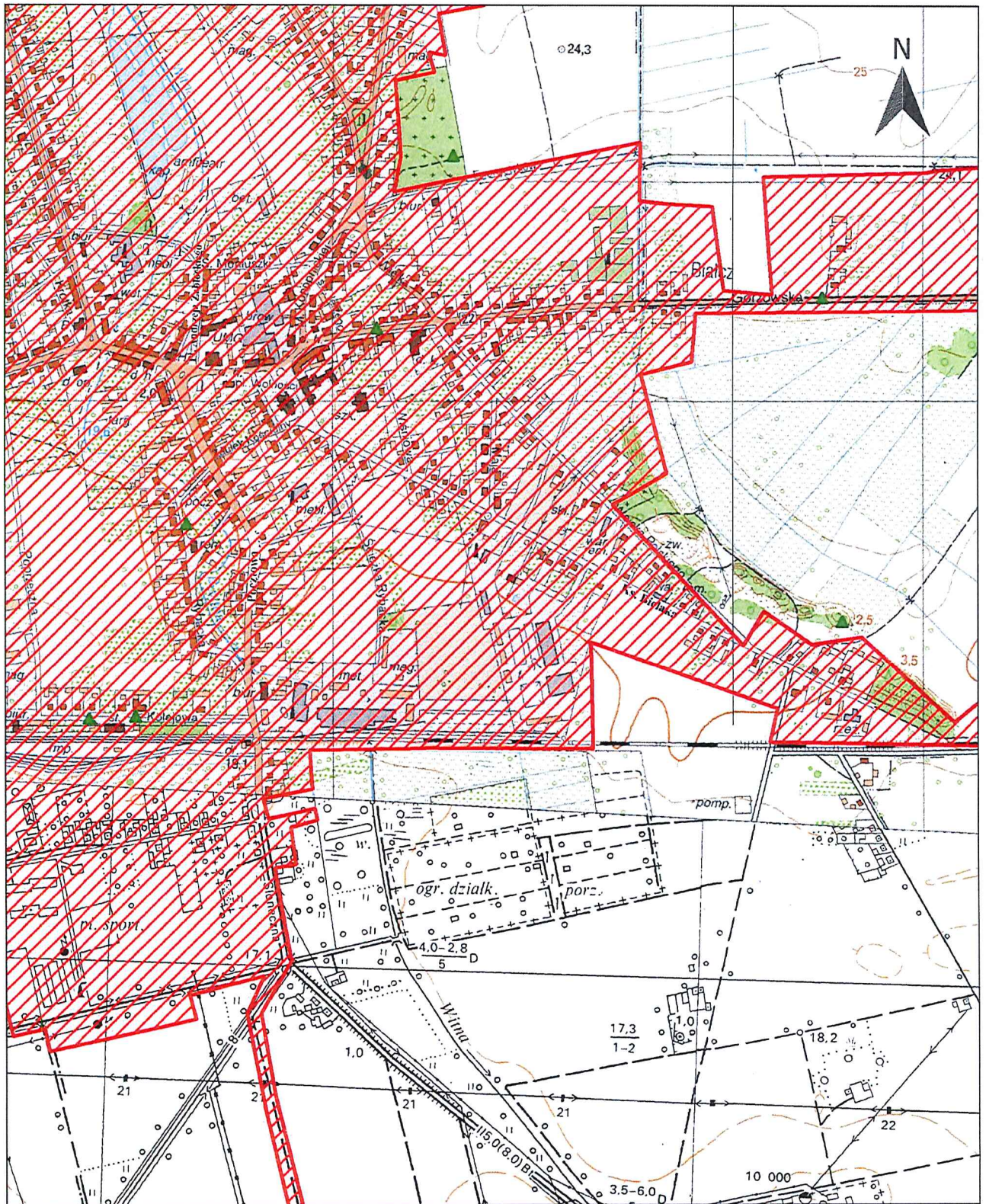









skala 1:10 000

0 100 200 300 400 500 m

Arkusz nr 4

- |   |  |  |
|---|--|--|
|  granice i obszar aglomeracji  |  strefy ochronne ujęć wód     |  Natura 2000 - obszary siedliskowe |
|  oczyszczalnia ścieków         |  Pomniki Przyrody             |  Parki Krajobrazowe                |
|  granice administracyjne gminy |  Natura 2000 - obszary ptasie |  Zespoły Przyrodniczo-Krajobrazowe |



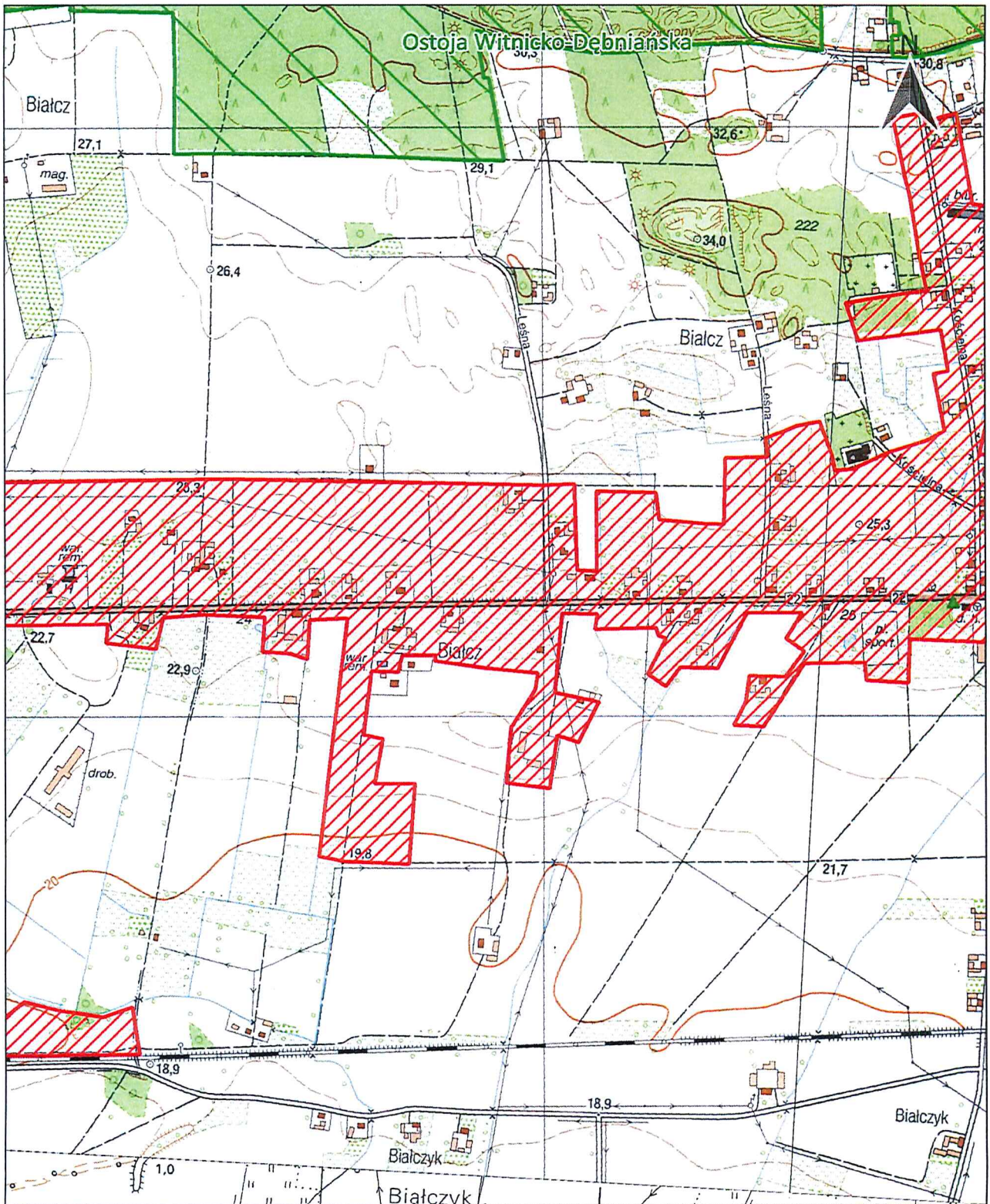









skala 1:10 000

0 100 200 300 400 500 m

Arkusz nr 5

- |   |  |  |
|---|--|--|
|  granice i obszar aglomeracji  |  strefy ochronne ujęć wód     |  Natura 2000 - obszary siedliskowe |
|  oczyszczalnia ścieków         |  Pomniki Przyrody             |  Parki Krajobrazowe                |
|  granice administracyjne gminy |  Natura 2000 - obszary ptasie |  Zespoły Przyrodniczo-Krajobrazowe |



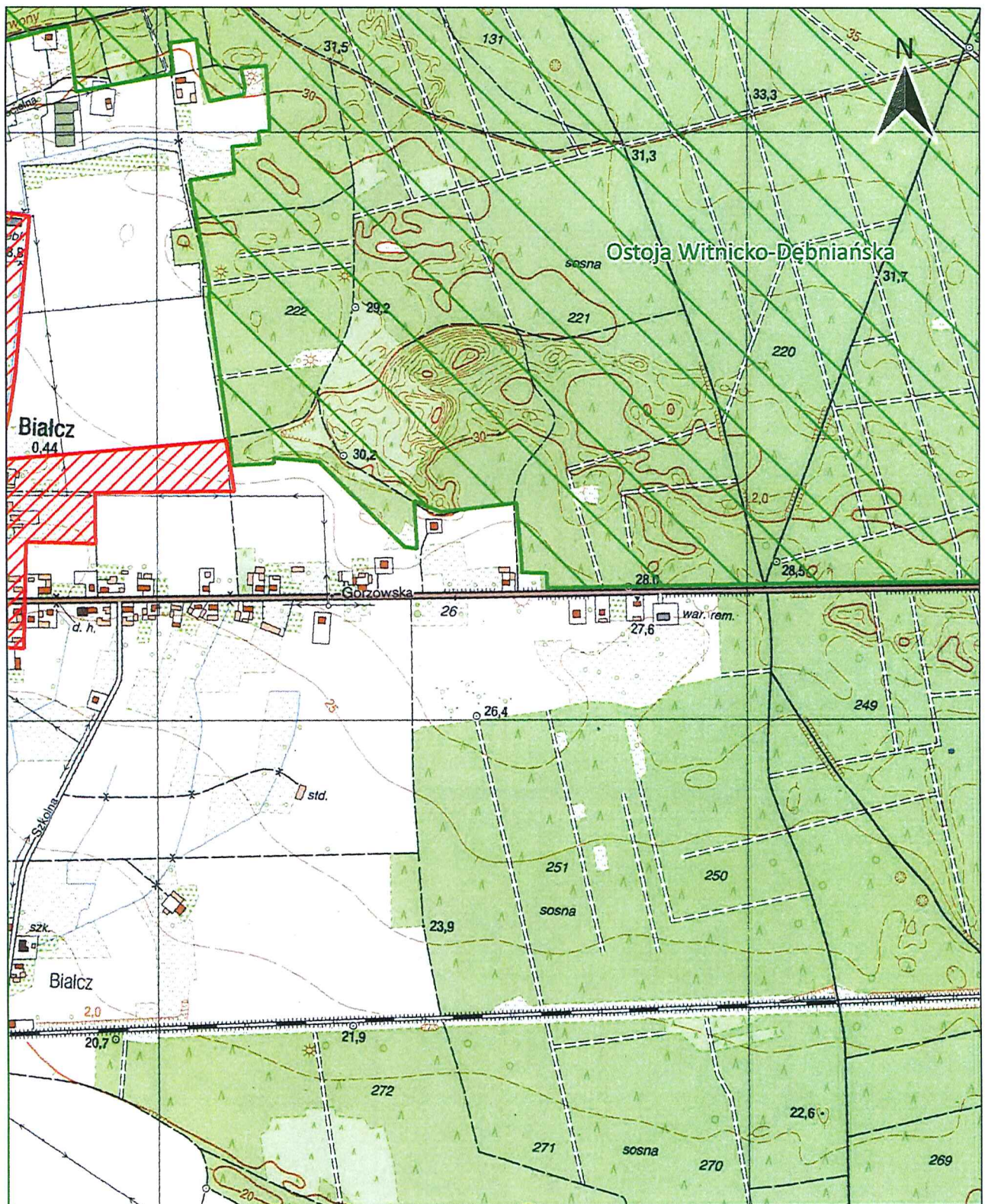









skala 1:10 000

0 100 200 300 400 500 m

Arkusz nr 6

- |   |  |  |
|---|--|--|
|  granice i obszar aglomeracji  |  strefy ochronne ujęć wód     |  Natura 2000 - obszary siedliskowe |
|  oczyszczalnia ścieków         |  Pomniki Przyrody             |  Parki Krajobrazowe                |
|  granice administracyjne gminy |  Natura 2000 - obszary ptasie |  Zespoły Przyrodniczo-Krajobrazowe |



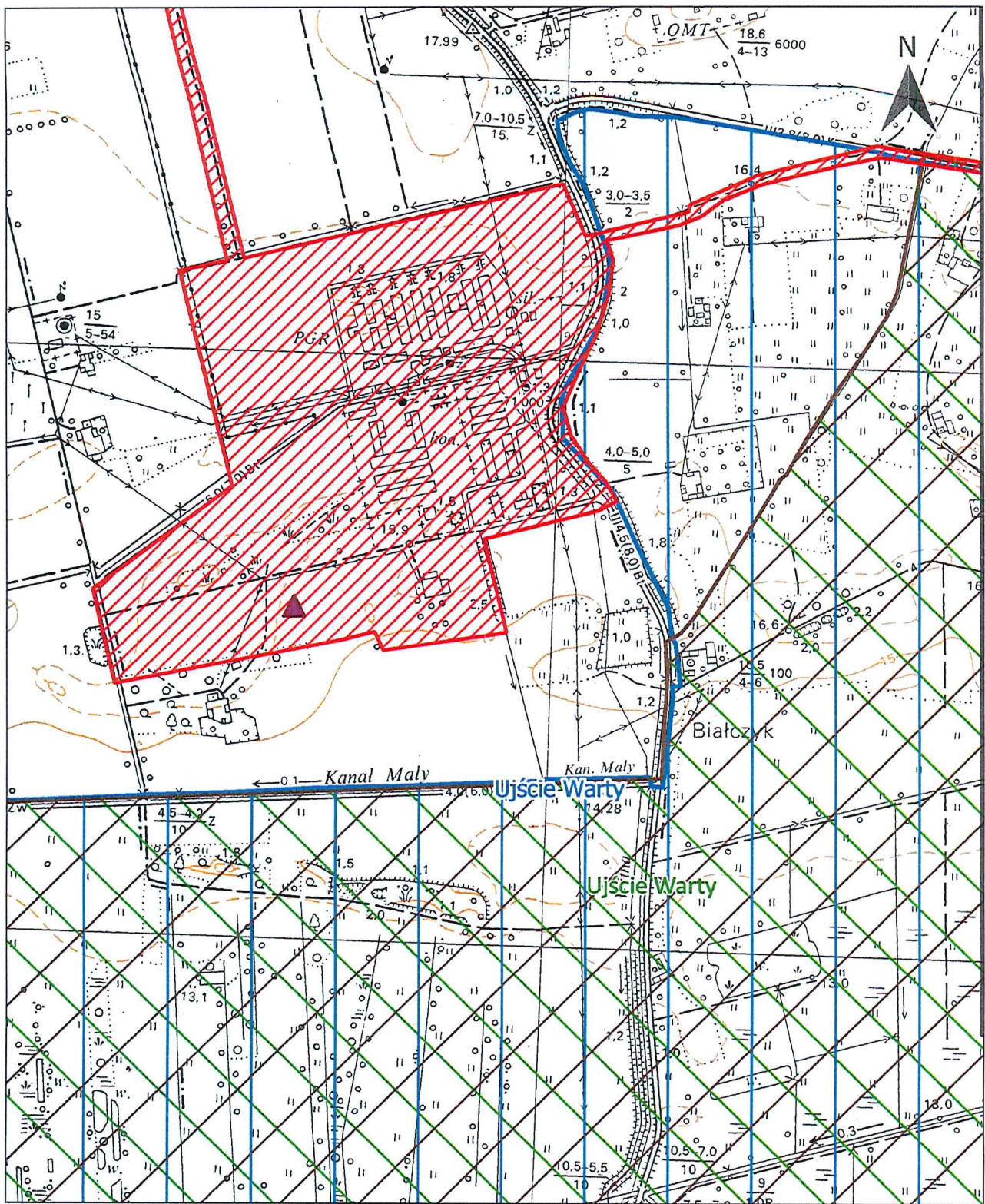









skala 1:10 000

0 100 200 300 400 500 m

Arkusz nr 7

- |   |  |  |
|---|--|--|
|  granice i obszar aglomeracji  |  strefy ochronne ujęć wód     |  Natura 2000 - obszary siedliskowe |
|  oczyszczalnia ścieków         |  Pomniki Przyrody             |  Parki Krajobrazowe                |
|  granice administracyjne gminy |  Natura 2000 - obszary ptasie |  Zespoły Przyrodniczo-Krajobrazowe |



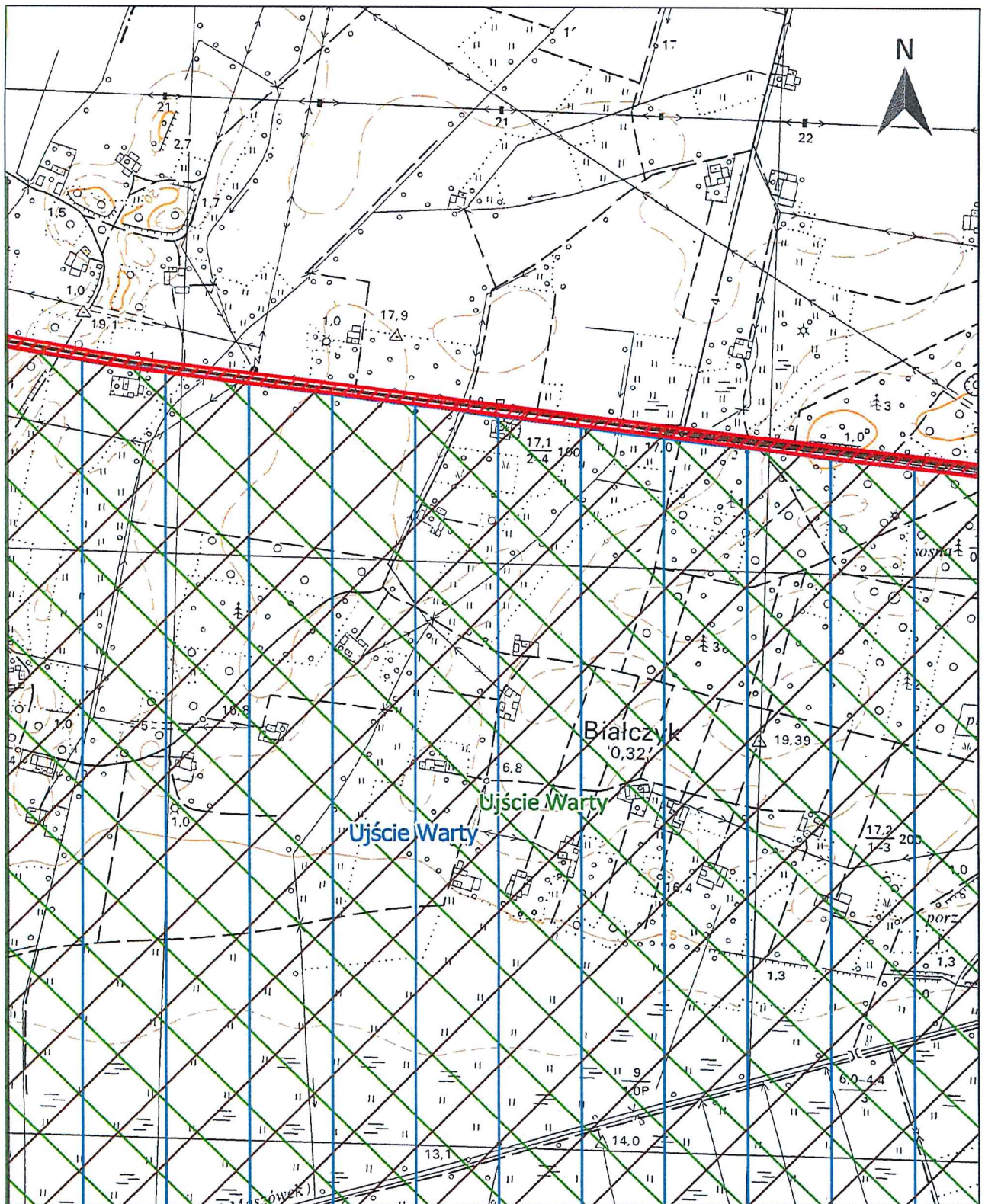









skala 1:10 000

0 100 200 300 400 500 m

Arkusz nr 8

- |   |  |  |
|---|--|--|
|  granice i obszar aglomeracji  |  strefy ochronne ujęć wód     |  Natura 2000 - obszary siedliskowe |
|  oczyszczalnia ścieków         |  Pomniki Przyrody             |  Parki Krajobrazowe                |
|  granice administracyjne gminy |  Natura 2000 - obszary ptasie |  Zespoły Przyrodniczo-Krajobrazowe |



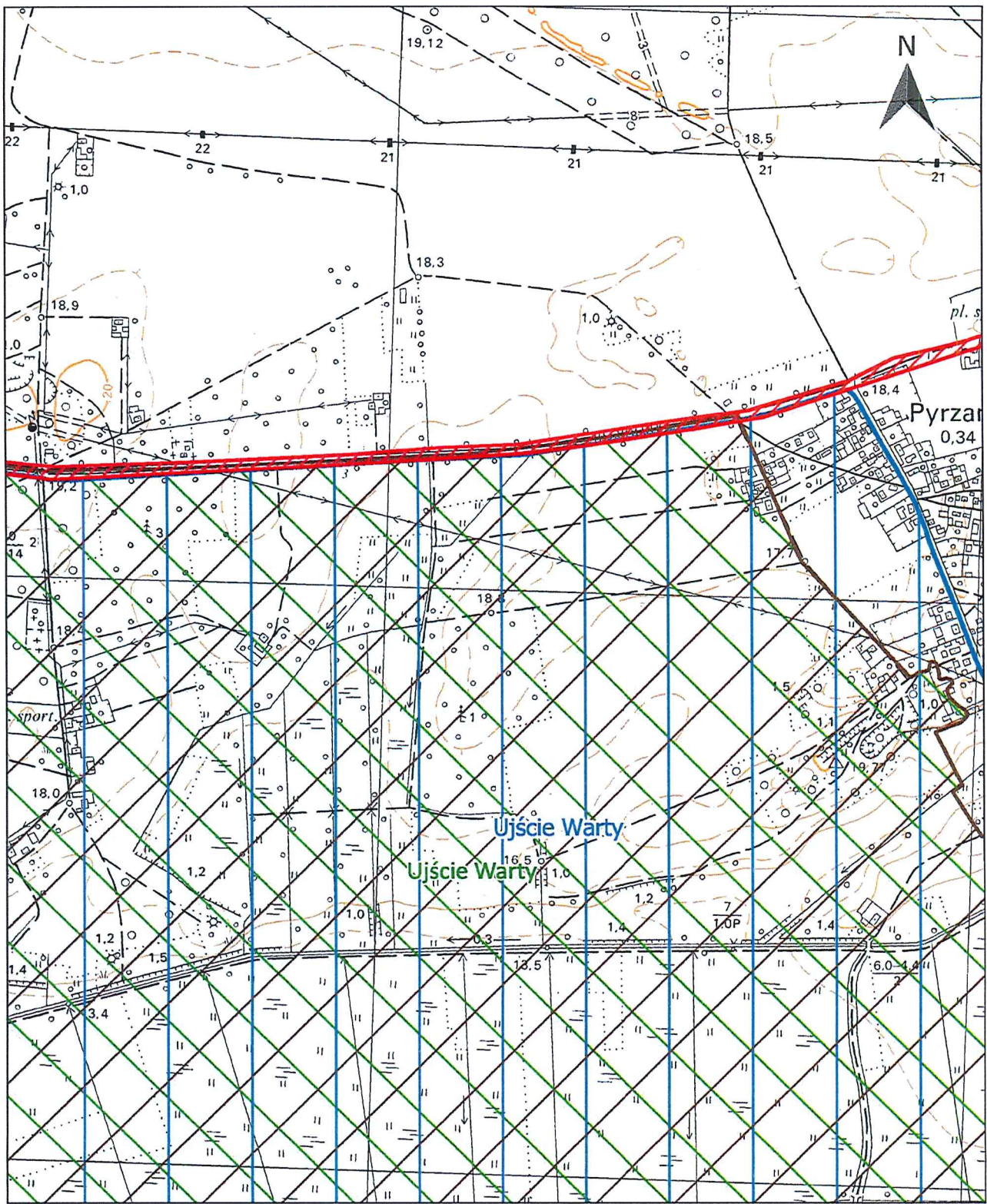









skala 1:10 000

0 100 200 300 400 500 m

Arkusz nr 9

- |   |  |  |
|---|--|--|
|  granice i obszar aglomeracji  |  strefy ochronne ujęć wód     |  Natura 2000 - obszary siedliskowe |
|  oczyszczalnia ścieków         |  Pomniki Przyrody             |  Parki Krajobrazowe                |
|  granice administracyjne gminy |  Natura 2000 - obszary ptasie |  Zespoły Przyrodniczo-Krajobrazowe |



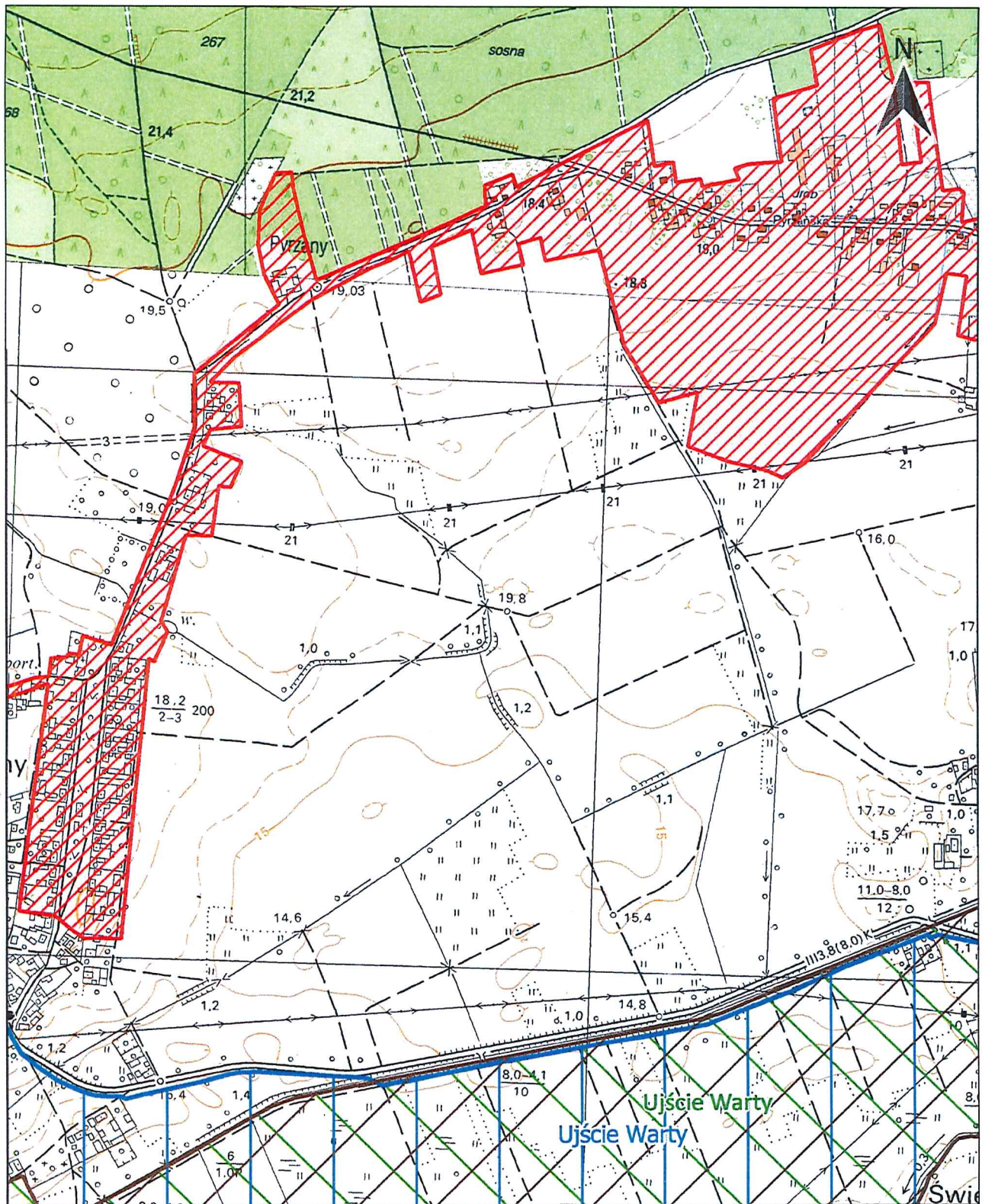









skala 1:10 000

0 100 200 300 400 500 m

Arkusz nr 10

- |   |  |  |
|---|--|--|
|  granice i obszar aglomeracji  |  strefy ochronne ujęć wód     |  Natura 2000 - obszary siedliskowe |
|  oczyszczalnia ścieków         |  Pomniki Przyrody             |  Parki Krajobrazowe                |
|  granice administracyjne gminy |  Natura 2000 - obszary ptasie |  Zespoły Przyrodniczo-Krajobrazowe |







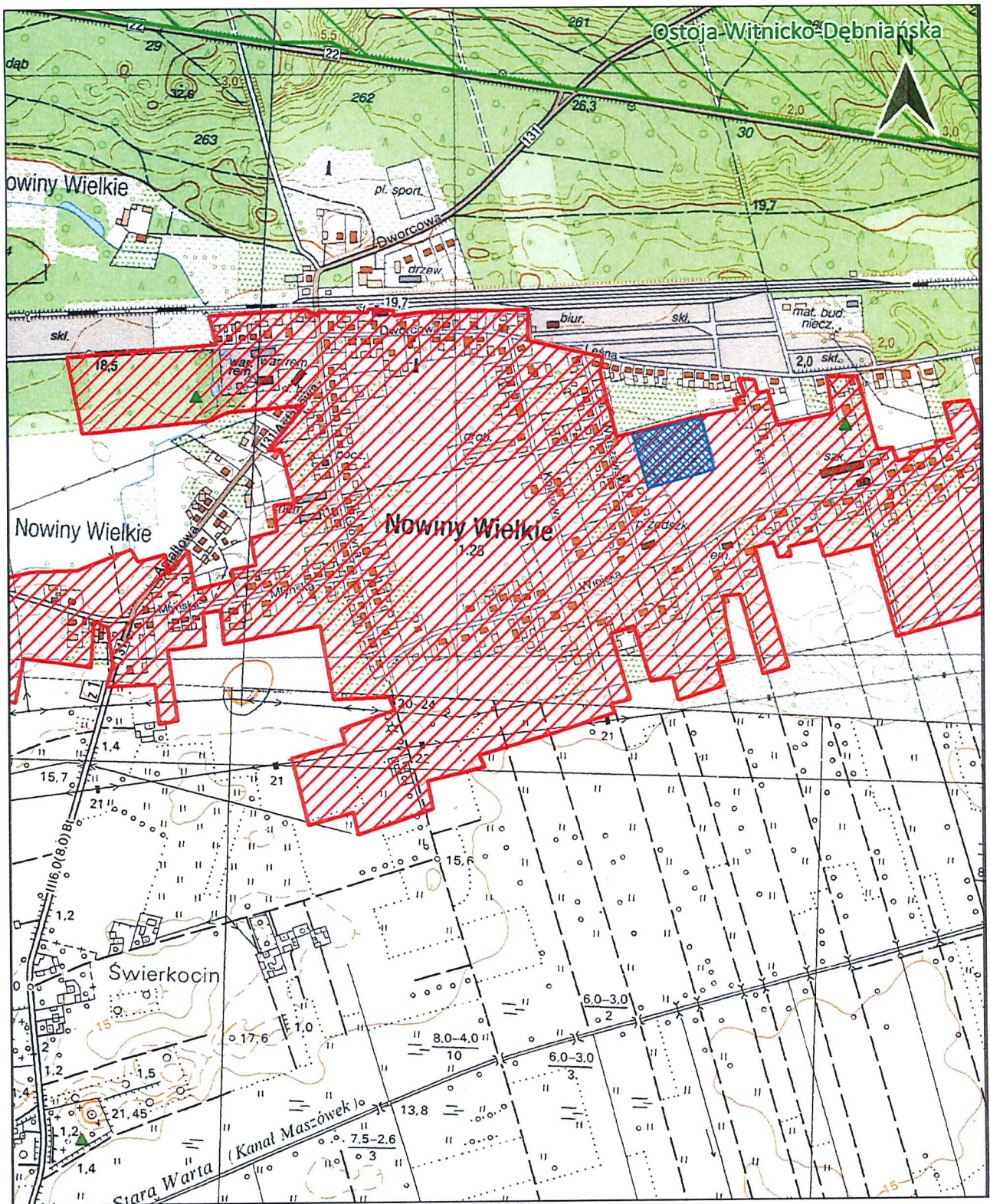









skala 1:10 000

0 100 200 300 400 500 m

Arkusz nr 11

- |   |  |  |
|---|--|--|
|  granice i obszar aglomeracji  |  strefy ochronne ujęć wód     |  Natura 2000 - obszary siedliskowe |
|  oczyszczalnia ścieków         |  Pomniki Przyrody             |  Parki Krajobrazowe                |
|  granice administracyjne gminy |  Natura 2000 - obszary ptasie |  Zespoły Przyrodniczo-Krajobrazowe |



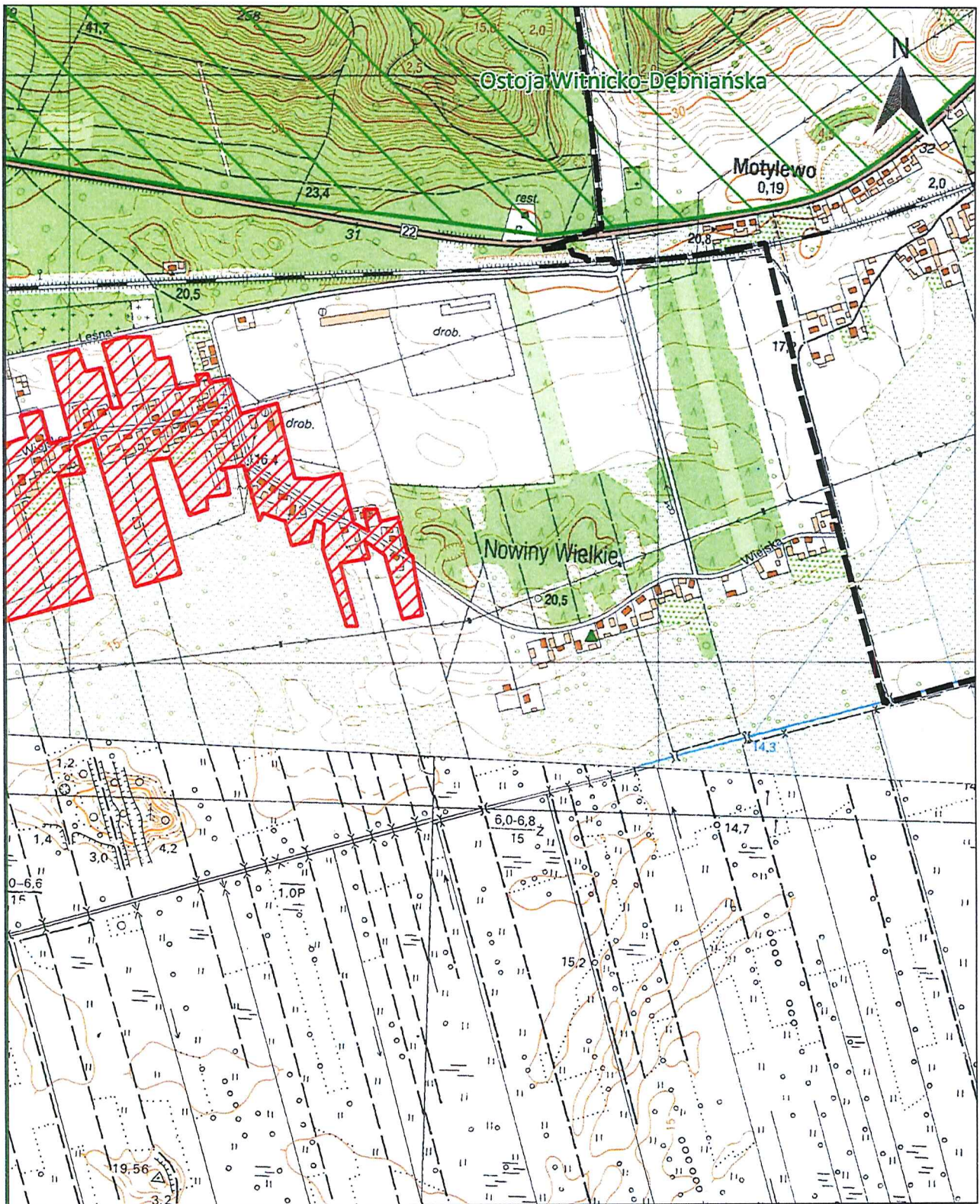

skala 1:10 000

0 100 200 300 400 500 m

Arkusz nr 12

 granice i obszar aglomeracji

 strefy ochronne ujęć wód

 Natura 2000 - obszary siedliskowe

 oczyszczalnia ścieków

 Pomniki Przyrody

 Parki Krajobrazowe

 granice administracyjne gminy

 Natura 2000 - obszary ptasie

 Zespoły Przyrodniczo-Krajobrazowe

