ZMIANA STUDIUM UWARUNKOWAŃ I KIERUNKÓW
ZAGOSPODAROWANIA PRZESTRZENNEGO MIASTA I GMINY WITNICA
ZAŁĄCZNIK NR 4 DO UCHWAŁY NR LVIII/373/2010
RADY MIEJSKIEJ W WITNICY Z DNIA 28 PAŹDZIERNIKA 2010R
RYS. NR 3: LOKALIZACJA OBSZARÓW OBJĘTYCH ZMIANĄ STUDIUM UWARUNKOWAŃ I KIERUNKÓW ZAGOSPODAROWANIA PRZESTRZENNEGO MIASTA I GMINY WITNICA
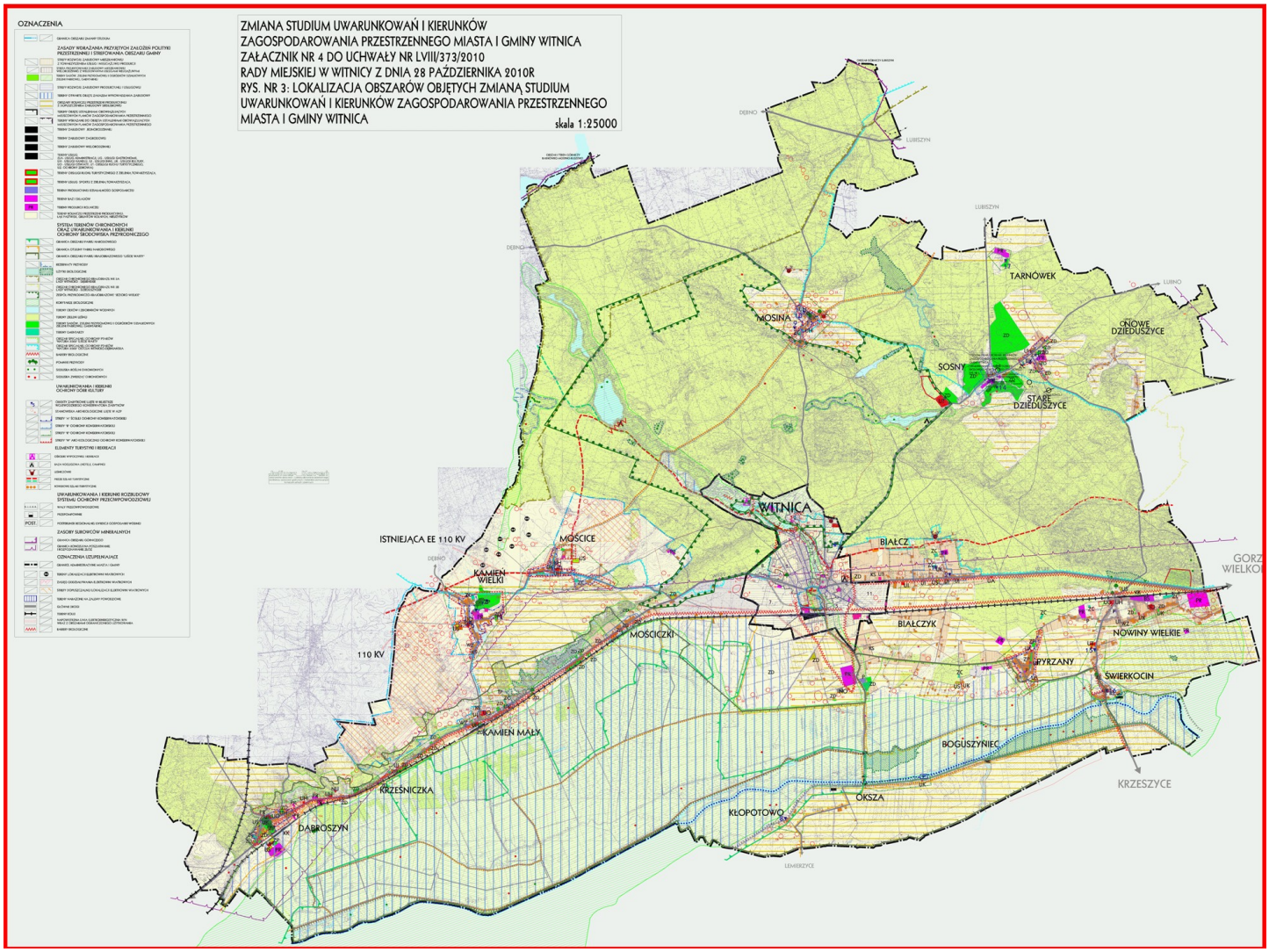
skala 1:25000