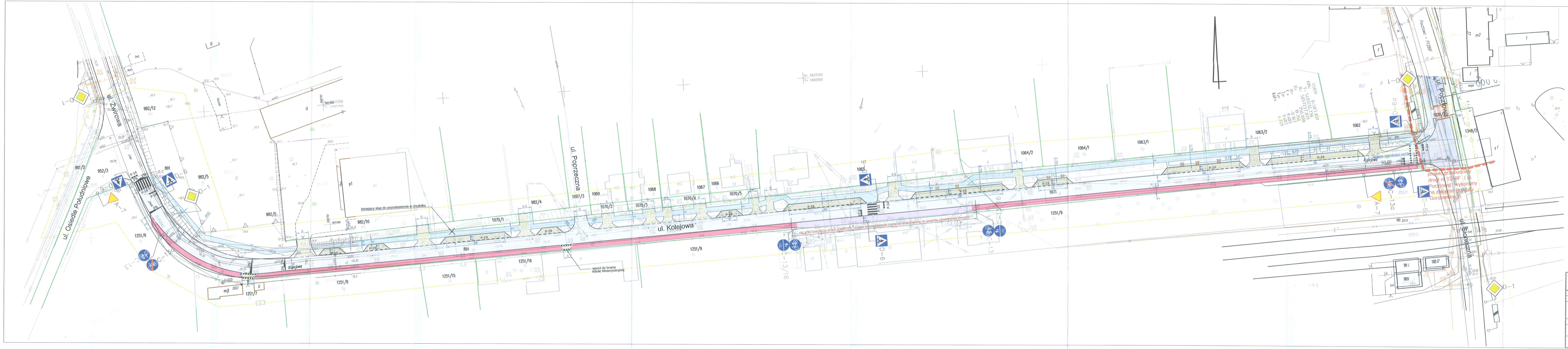
ul. Kolejowa
ul. Pocztowa
Pocztowa – P1289F
ul. Słoneczna
ul. Poprzeczna
ul. Żwirowa
ul. Osiedle Południowe
Kolejowa
1062
1063/2
1063/1
1064/1
1064/2
1065
1066
1067
1068
1069
1070/1
1070/2
1070/3
1070/4
1070/5
1071
1007/3
982/4
982/5
982/10
982/12
982/3
981/2
891
1251/9
1251/8
1251/7
1251/15
1251/16
1026/3
1348/2
D-1
D-6
D-6a
A-7
C-13
C-13a
C-13/16
P-10
P-11
P-14
P-19
50.00
zmiana szerokości na 15m
projekt przebudowy drogi nr 1289F (ul. Pocztowa) wykonany na zlecenie Powiatu Gorzowskiego
REJON DWORCA KOLEJOWEGO (projekt w tym zakresie zostanie dostosowany do projektu przebudowy dworca)
istniejący słup do pozostawienia w chodniku
wjazd do bramy Kliniki Weterynaryjnej

LEGENDA:

D-1 Projektowane oznakowanie pionowe

Projektowane oznakowanie poziome

Istniejące oznakowanie pionowe

Istniejące oznakowanie poziome

STAROSTA GORZOWSKI
ZATWIERDZA
Projekt Organizacji Ruchu
04. 10. 2022
z up. STAROSTY
podpis osoby zatwierdzającej
z uwagami / bez uwag
Magdalena Nowak
WICESTAROSTA

TRIAKTRISA
Biuro inżynierii drogowej

Robert Paciorek
Biuro: ul. Mieszka I 39/46
66-400 Gorzów Wlkp.
tel. 503 77 55 00
robert.paciorek@o2.pl

organizacja ruchu	Skala 1:500	Rys. nr 1	
Treść:	Projekt zmiany stałej organizacji ruchu drogowego		
Obiekt:	Przebudowa drogi gminnej nr 103908F ul. Kolejowa w Witnicy		

Autorzy opracowania		Podpis	Nr upr.	Data
Projektował	mgr inż. R. Paciorek		LBS/0065/PWOD/08 upr. bud. do projektowania bez ogr. w spec. drogowej	08.2022 r.