

**UCHWAŁA NR LXXVI/1024/2023
RADY MIEJSKIEJ W WITNICY**

z dnia 28 września 2023 r.

w sprawie zmiany uchwały nr LXXI/942/2023 Rady Miejskiej w Witnicy z dnia 27 kwietnia 2023 r. w sprawie nadania nazwy nowej ulicy w miejscowości Nowiny Wielkie

Na podstawie art. 18 ust. 2 pkt 13 ustawy z dnia 8 marca 1990 r. o samorządzie gminnym (Dz. U. z 2023 r., poz. 40 ze zm.) w związku z art. 8 ust. 1a ustawy z dnia 21 marca 1985 r. o drogach publicznych (Dz. U. z 2022 r. poz. 1693 ze zm.) uchwała się, co następuje:

§ 1. W uchwale nr LXXI/942/2023 Rady Miejskiej w Witnicy z dnia 27 kwietnia 2023 r. § 1. ust. 1. otrzymuje brzmienie: *„Drodze wewnętrznej stanowiącej działki o numerach ewidencyjnych 60/8, 60/15 oraz 60/21 położonej w miejscowości Nowiny Wielkie, obręb geodezyjny 0008 Nowiny Wielkie, gmina Witnica nadaje się nazwę - Świerkowa.”*

§ 2. Wykonanie uchwały powierza się Burmistrzowi Miasta i Gminy Witnica.

§ 3. Uchwała wchodzi w życie z dniem podjęcia.

Przewodniczący Rady
Miejskiej

Artur Stojanowski

Załącznik do uchwały Nr LXXVI/1024/2023
Rady Miejskiej w Witnicy
z dnia 28 września 2023 r.

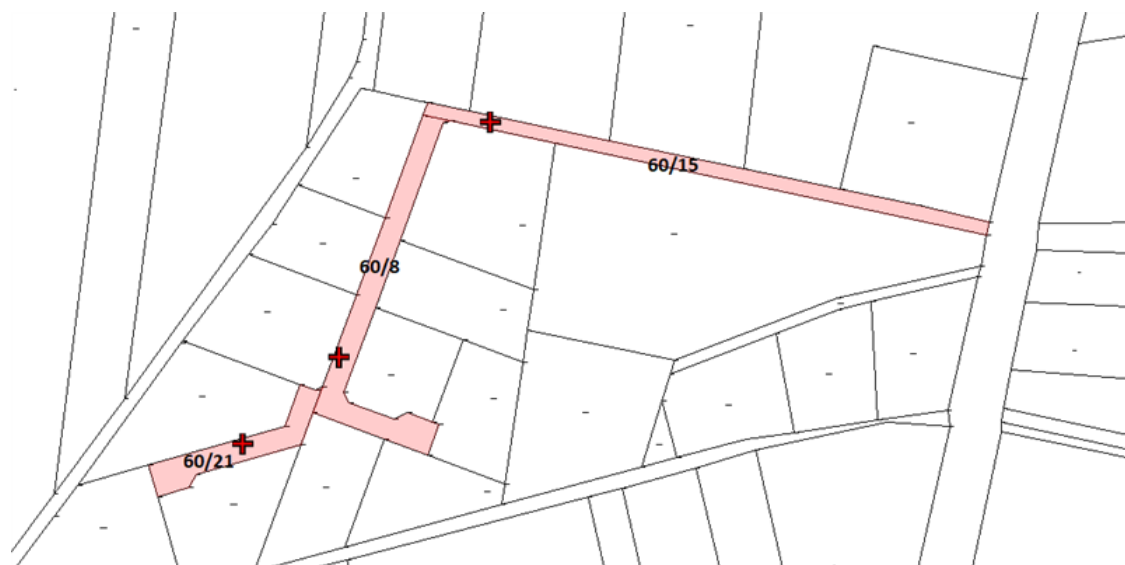

Uzasadnienie

Nieruchomości gruntowe oznaczone w ewidencji gruntów jako działki o numerach ewidencyjnych 60/8, 60/15 oraz 60/21 położone w obrębie geodezyjnym Nowiny Wielkie, stanowią drogę wewnętrzną będącą własnością osoby fizycznej.

Zgodnie z art. 8 ust. 1a ustawy z dnia 21 marca 1985 r. o drogach publicznych, podjęcie przez radę gminy uchwały, w sprawie nadania nazwy drodze wewnętrznej wymaga uzyskania pisemnej zgody właściciela terenu, na której jest ona zlokalizowana. Pismem z dnia 23 lutego 2023 r. oraz 1 czerwca 2023 r. oraz właściciel przedmiotowej nieruchomości złożył wniosek o nadanie nazwy ulicy proponując nazwę „Świerkowa”.

Nadanie nazwy własnym działkom oznaczonym numerami ewidencyjnymi 60/8, 60/15 oraz 60/21 w Nowinach Wielkich, pozwoli służbom miasta przyporządkować czytelnie adresy nowym budynkom, które powstaną w przyszłości na działkach budowlanych położonych przy nowej ulicy.