

- LEGENDA :**
- GRANICA OBSZARU OPRACOWANIA (DZIAŁKA 258)
  - GRANICE DZIAŁEK
  - BUDYNEK OBJĘTY OPRACOWANIEM
  - WEJŚCIA DO BUDYNKÓW
  - ZJAZD NA TEREN DZIAŁKI

**ECOTEK HOME**  
DOMY EKOLOGICZNE

ul. Sportowa 4/1-1 66-400 Gorzów Wlkp. biuro@ecotekhome.pl  
 biuro projektów: 513057543 biuro wykonawcze: 601728276

Nazwa inwestycji		INWENTARYZACJA BUDYNKU KOŚCIOŁA POD WĘZWANIEM NAŚWIĘTSZEGO SERCA PANA JEZUSA W NOWINACH WIELKICH	
Adres inwestycji		DZIAŁKA NR 243, OBRĘB EWID. 0008 NOWINY WIELKIE, JEDNOSTKA EWID. WITNICA - OBSZAR WIEJSKI, GMINA WITNICA	
Inwestor		Parafia Rzymsko-Katolicka p.w. Niepokalanego Serca NMP Pyzany 49, 66-460 Witnica	
Branża		ARCHITEKTURA	
Tytuł rysunku		SZKIC SYTUACYJNY	
Skala	1:100	Data	24.04.2024 r.
Projektant	mgr inż. arch. Jan Lamprecht upr. bud. nr LOIA/36/2010 do projektowania bez ograniczeń w specjalności architektonicznej		Podpis
Stadium	INWENTARYZACJA		Str. 26

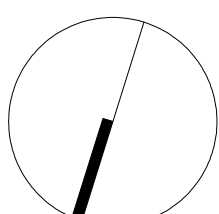
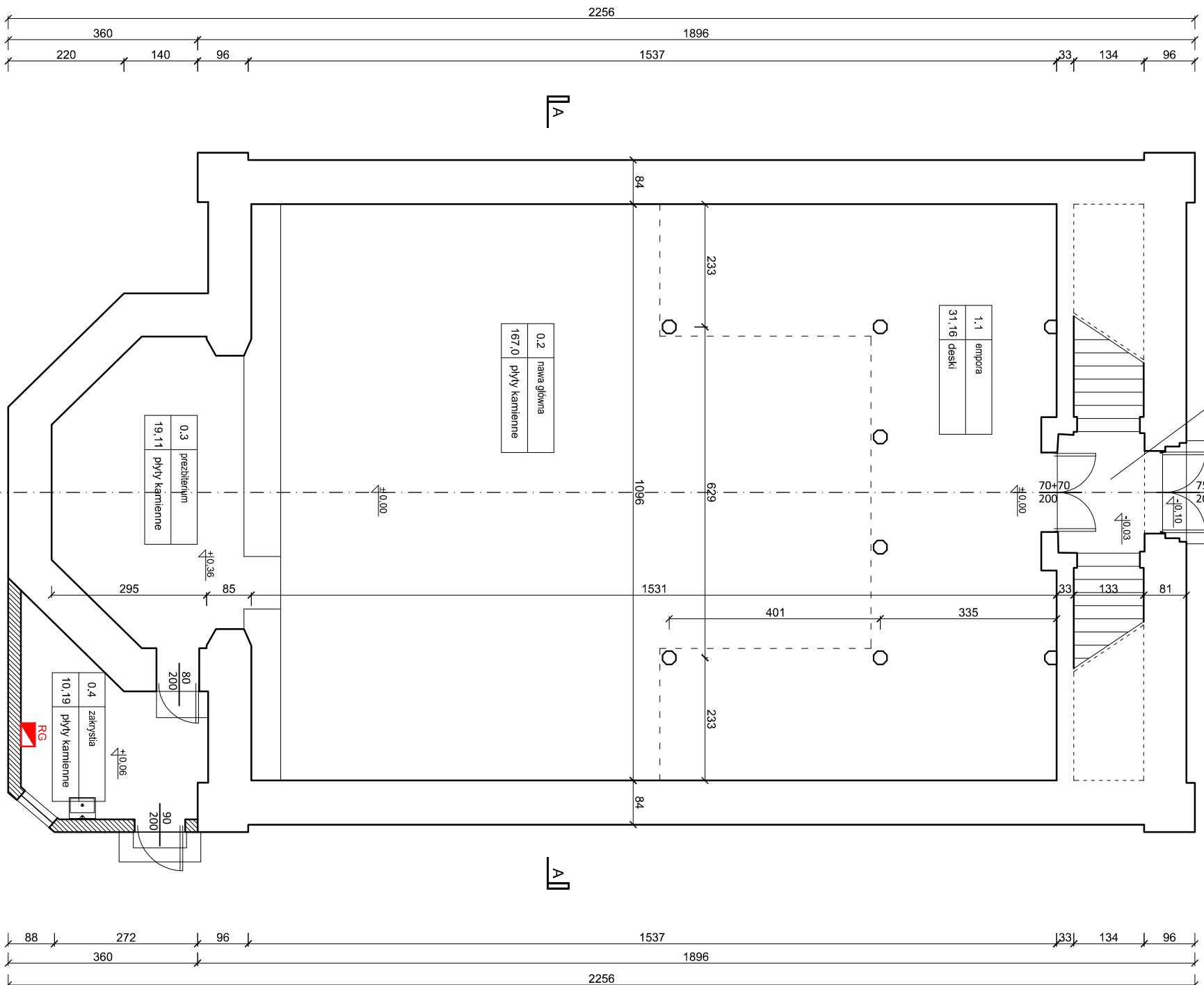

LEGENDA:

— ŚCIANY PIERWOTNE MUROWANE

▨ ŚCIANY WTORNE MUROWANE

◻ - OZNACZENIE TABLICZY,  
ROZDZIELICZY, CENTRALI

± 0,00 - RZĘDNE WYSOKOŚCIOWE



**ECOTEK HOME**

**DOMY EKOLOGICZNE**

ul. Sportowa 4/1-1 66-400 Gorzów Wlkp. biuro@ecotekhome.pl  
biuro projektów: 513057543 biuro wykonawcze: 601728276

Nazwa inwestycji: INWENTARYZACJA BUDYNKU KOSCIÓŁA POD WZEWANIEM NAsWIĘTszEGO SERCA PANA JEZUSA W NOWINACH WIELKICH

Adres inwestycji: DZIAŁKA NR 243, OBRĘB EWID. 0008 NOWINY WIELKIE, JEDNOSTKA EWID. WITNICA - OBSZAR WIEJSKI, GMINA WITNICA

Inwestor: Parafia Rzymsko-Katolicka p.w. Niepokalanego Serca NMP Pyrzany 49, 66-460 Witnica

Branża: ARCHITEKTURA

Tytuł rysunku: INWENTARYZACJA - RZUT PRZYZIEMIA



Skala: 1:100 Nr rys. I-2 Data 24.04.2024 r. Podpis

Projektant: mgr inż. arch. Jan Lamprecht upr. bud. nr LOIA/36/2010 do projektowania bez ograniczeń w specjalności architektonicznej

Stadium: INWENTARYZACJA

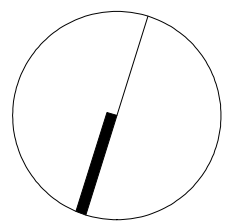
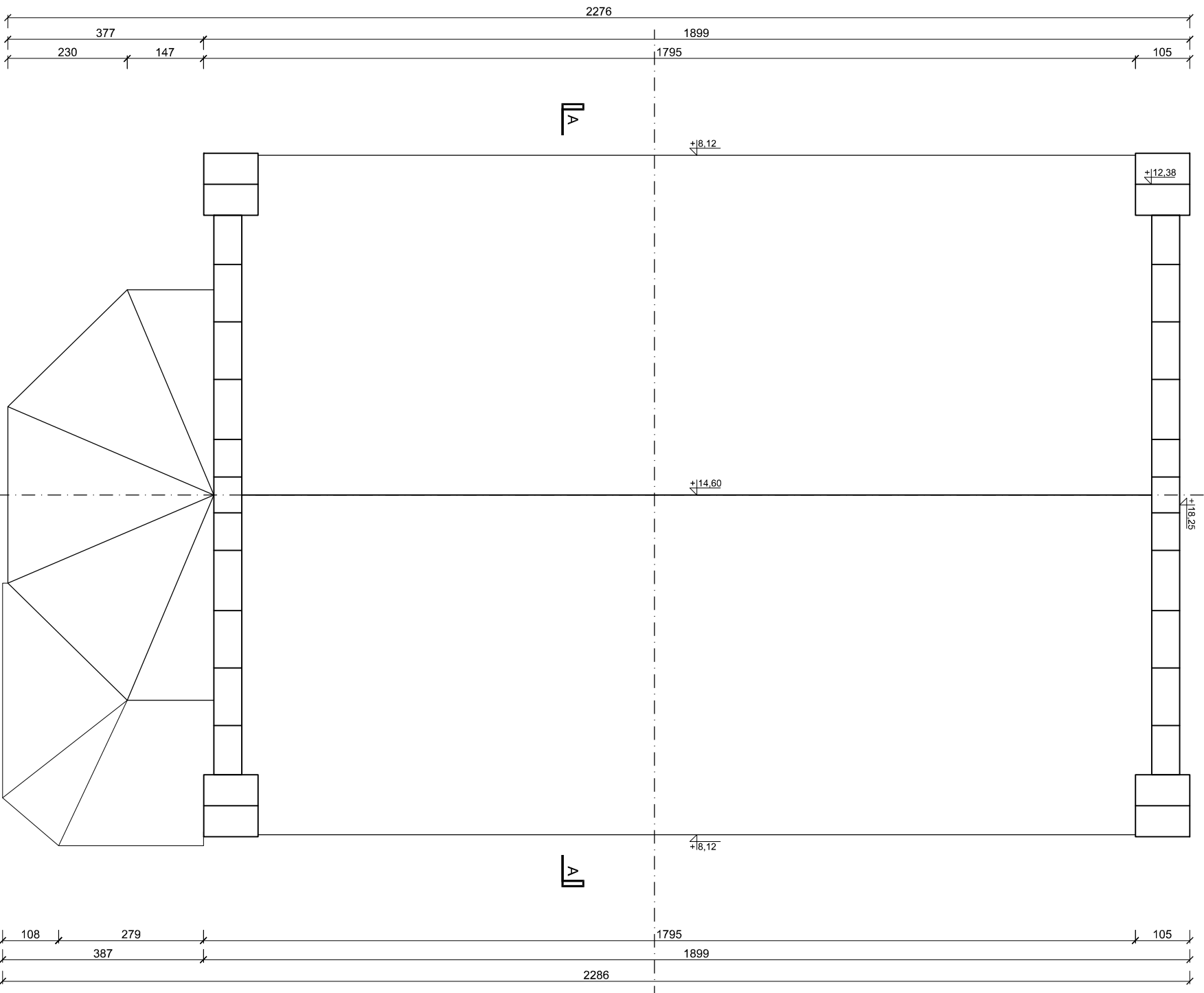
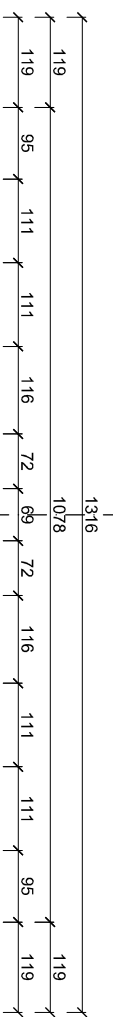
Str. 27

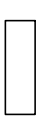
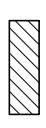

- LEGENDA:
-  - ŚCIANY PIERWOTNE MUROWANE
  -  - ŚCIANY WTORNE MUROWANE
  -  - OZNACZENIE TABLICZY, ROZDZIELICZY, CENTRALI

$\pm 0,00$  - RZĘDNE WYSOKOŚCIOWE



ul. Sportowa 4/1-1 66-400 Gorzów Wlkp. biuro@ecotekhome.pl  
 biuro projektów: 513057543 biuro wykonawcze: 601728276

Nazwa inwestycji: INWENTARYZACJA BUDYNKU KOŚCIOŁA POD WEZWANIEM NASZWIĘTSZEGO SERCA PANA JEZUSA W NOWINACH WIELKICH

Adres inwestycji: DZIAŁKA NR 243, OBRĘB EWID. 0008 NOWINY WIELKIE, JEDNOSTKA EWID. WITNICA - OBSZAR WIEJSKI, GMINA WITNICA

Inwestor: Parafia Rzymsko-Katolicka p.w. Niepokalanego Serca NMP Pyzany 49, 66-460 Witnica

Branża: ARCHITEKTURA



Tytuł rysunku: INWENTARYZACJA - RZUT DACHU

Skala: 1:100 Nr rys. I-3 Data 24.04.2024 r. Podpis

Projektant: mgr inż. arch. Jan Lamprecht upr. bud. nr LOIA/36/2010 do projektowania bez ograniczeń w specjalności architektonicznej

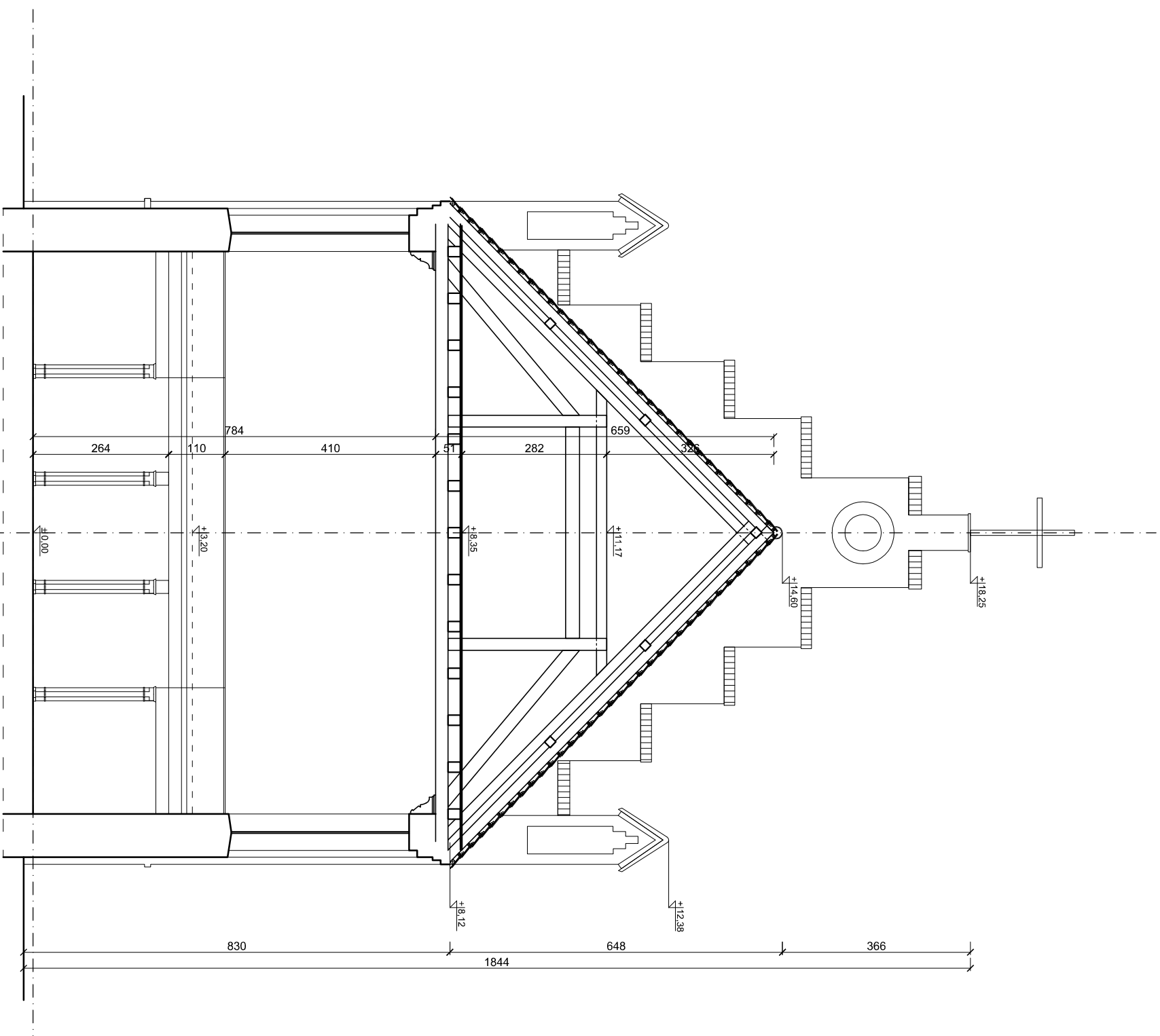
Stadium: INWENTARYZACJA Str. 28

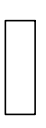
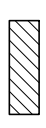

- LEGENDA:
-  - ŚCIANY PIERWOTNE MUROWANE
  -  - ŚCIANY WTORNE MUROWANE
  -  - OZNACZENIE TABLICY, ROZDZIELICZY, CENTRALI

$\pm 0,00$  - RZĘDNE WYSOKOŚCIOWE



ul. Sportowa 4/1-1 66-400 Gorzów Wlkp. biuro@ecotekhome.pl  
 biuro projektów: 513057543 biuro wykonawcze: 601728276

Nazwa inwestycji: INWENTARYZACJA BUDYNKU KOŚCIOŁA POD WZWIANIEM NAŚWIĘTSZEGO SERCA PANA JEZUSA W NOWINACH WIELKICH

Adres inwestycji: DZIAŁKA NR 243, OBRĘB EWID. 0008 NOWINY WIELKIE, JEDNOSTKA EWID. WITNICA - OBSZAR WIEJSKI, GMINA WITNICA

Inwestor: Parafia Rzymsko-Katolicka p.w. Niepokalanego Serca NMP Pyzany 49, 66-460 Witnica

Branża: ARCHITEKTURA

Tytuł rysunku: INWENTARYZACJA - PRZEKRÓJ AA

Skala	1:100	Nr rys.	I-4	Data	24.04.2024 r.	Podpis
-------	-------	---------	-----	------	---------------	--------

Projektant: mgr inż. arch. Jan Lamprecht  
 upr. bud. nr LOIA/36/2010 do projektowania bez ograniczeń w specjalności architektonicznej

Stadium	INWENTARYZACJA	Str.	29
---------	----------------	------	----

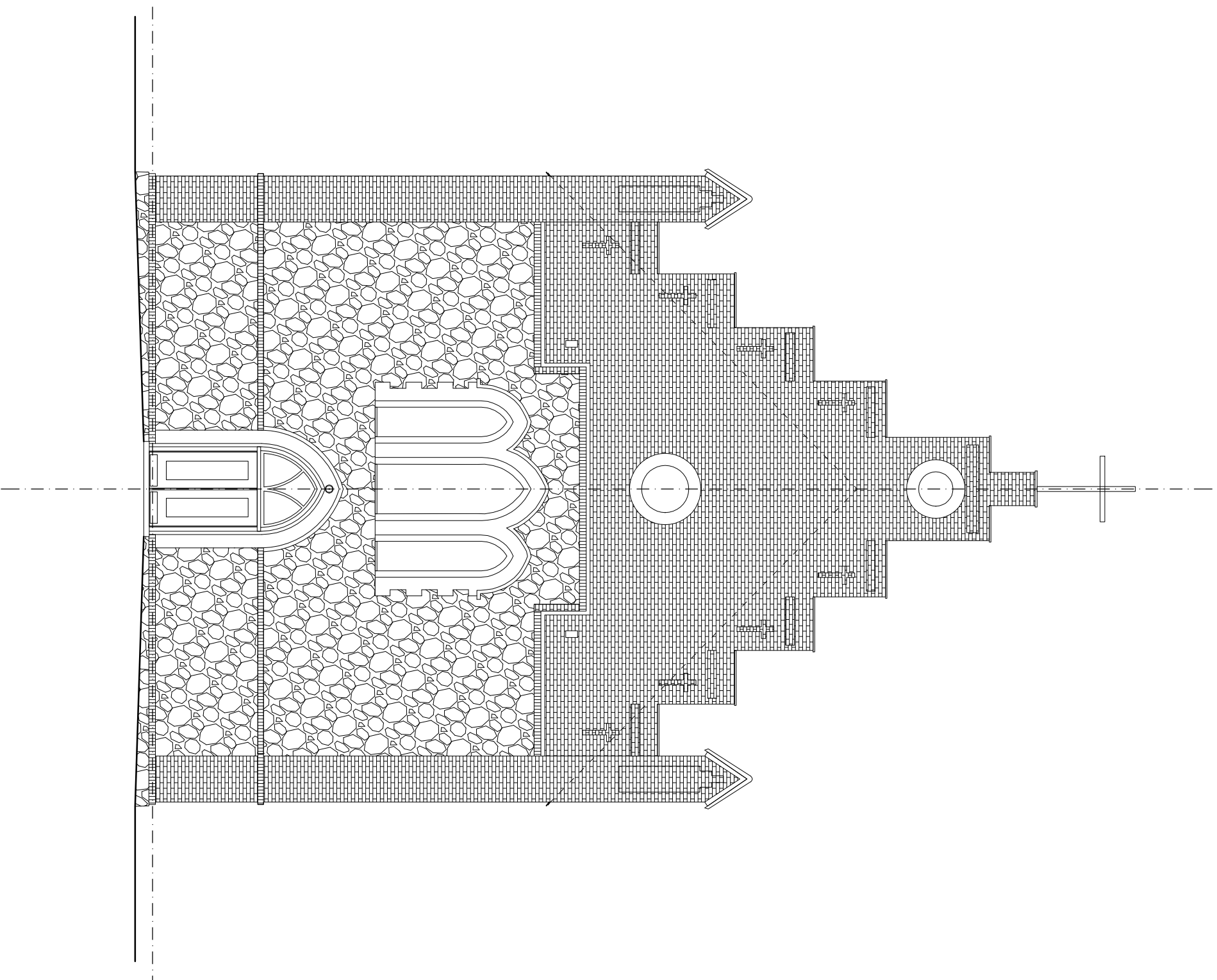

ul. Sportowa 4/1-1 66-400 Gorzów Wlkp. biuro@ecotekhome.pl  
 biuro projektów: 513057543 biuro wykonawcze: 601728276

**Nazwa inwestycji**  
 INWENTARYZACJA BUDYNKU KOŚCIOŁA POD WEZWANIEM  
 NAŚWIĘTSZEGO SERCA PANA JEZUSA W NOWINACH WIELKICH

**Adres inwestycji**  
 DZIAŁKA NR 243, OBRĘB EWID. 0008 NOWINY WIELKIE,  
 JEDNOSTKA EWID. WITNICA - OBSZAR WIEJSKI, GMINA WITNICA

**Inwestor**  
 Parafia Rzymsko-Katolicka  
 p.w. Niepokalanego Serca NMP  
 Pyrzany 49, 66-460 Witnica

**Branża**  
 ARCHITEKTURA

**Tytuł rysunku**  
 INWENTARYZACJA - ELEWACJA ZACHODNIA

**Skala**  
 1:100

**Projektant**  
 mgr inż. arch. Jan Lamprecht

**Projektant**  
 upr. bud. nr LOIA/36/2010 do projektowania  
 bez ograniczeń w specjalności architektonicznej

**Stadium**  
 INWENTARYZACJA

Str. 30

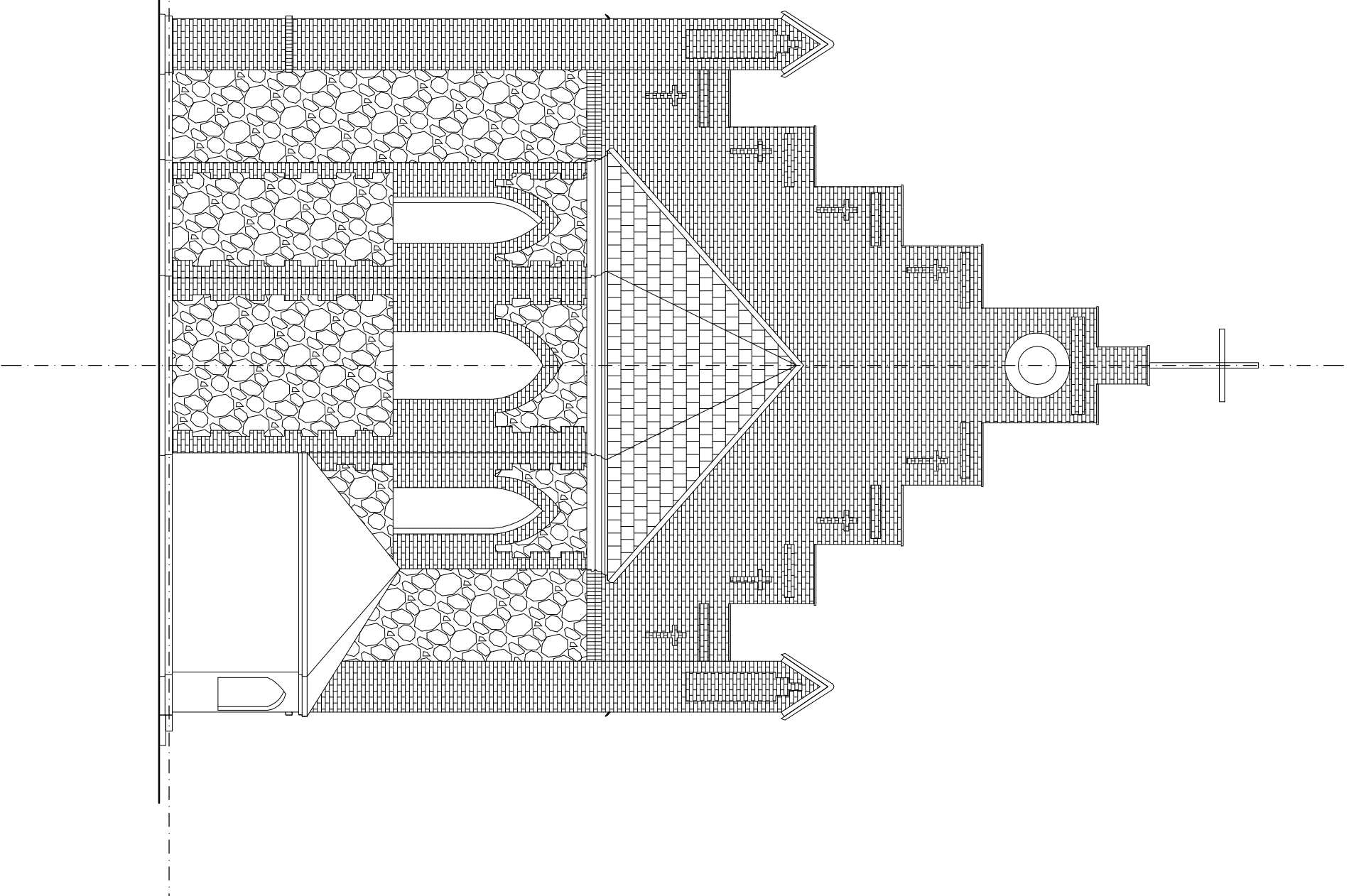

ul. Sportowa 4/1-1 66-400 Gorzów Wlkp. biuro@ecotekhome.pl  
 biuro projektów: 513057543 biuro wykonawcze: 601728276

**Nazwa inwestycji** INWENTARYZACJA BUDYNKU KOŚCIOŁA POD WZWIANIEM  
 NAŚWIĘTSZEGO SERCA PANA JEZUSA W NOWINACH WIELKICH

**Adres inwestycji** DZIAŁKA NR 243, OBRĘB EWID. 0008 NOWINY WIELKIE,  
 JEDNOSTKA EWID. WITNICA - OBSZAR WIEJSKI, GMINA WITNICA

**Inwestor** Parafia Rzymsko-Katolicka  
 p.w. Niepokalanego Serca NMP  
 Pyrzany 49, 66-460 Witnica

**Branża** ARCHITEKTURA

**Tytuł rysunku** INWENTARYZACJA - ELEWACJA WSCHODNIA

**Skala** 1:100 **Nr rys.** I-6 **Data** 24.04.2024 r. **Podpis**

**Projektant** mgr inż. arch. Jan Lamprecht  
 upr. bud. nr LOIA/36/2010 do projektowania  
 bez ograniczeń w specjalności architektonicznej

**Stadium** INWENTARYZACJA

Str. 31

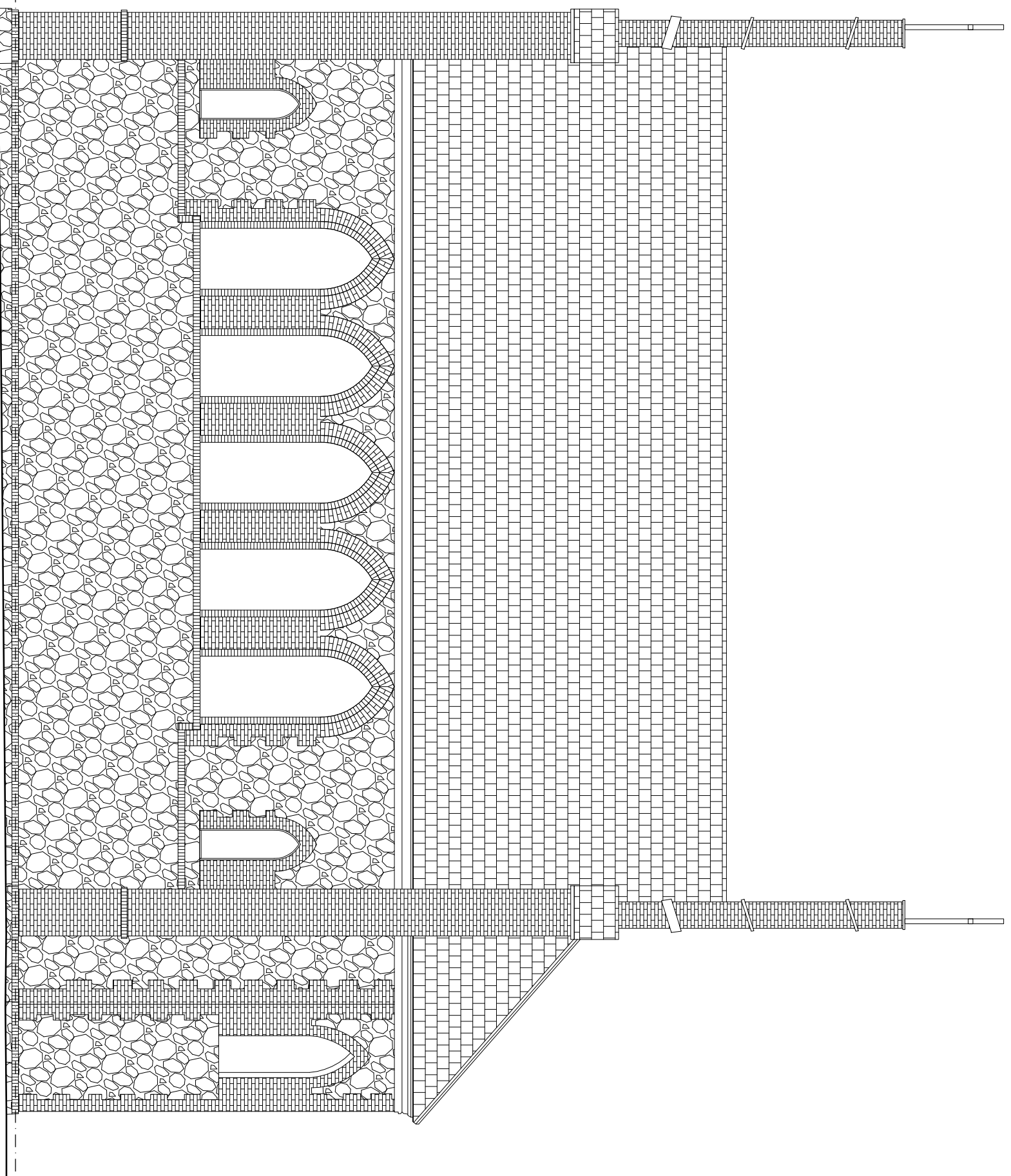

ul. Sportowa 4/1-1 66-400 Gorzów Wlkp. biuro@ecotekhome.pl  
 biuro projektów: 513057543 biuro wykonawcze: 601728276

**Nazwa inwestycji**

INWENTARYZACJA BUDYNKU KOŚCIOŁA POD WEZWANIEM  
 NAŚWIĘTSZEGO SERCA PANA JEZUSA W NOWINACH WIELKICH

**Adres inwestycji**

DZIAŁKA NR 243, OBRĘB EWID. 0008 NOWINY WIELKIE,  
 JEDNOSTKA EWID. WITNICA - OBSZAR WIEJSKI, GMINA WITNICA

**Inwestor**

Parafia Rzymsko-Katolicka  
 p.w. Niepokalanego Serca NMP  
 Pyzany 49, 66-460 Witnica

**Branża**

ARCHITEKTURA

**Tytuł rysunku**

INWENTARYZACJA - ELEWACJA POŁUDNIOWA

**Skala**

1:100

**Nr rys.**

I-7

**Data**

24.04.2024 r.

**Podpis**

**Projektant**

mgr inż. arch. Jan Lamprecht  
 upr. bud. nr LOJIA/36/2010 do projektowania  
 bez ograniczeń w specjalności architektonicznej

**Stadium**

INWENTARYZACJA

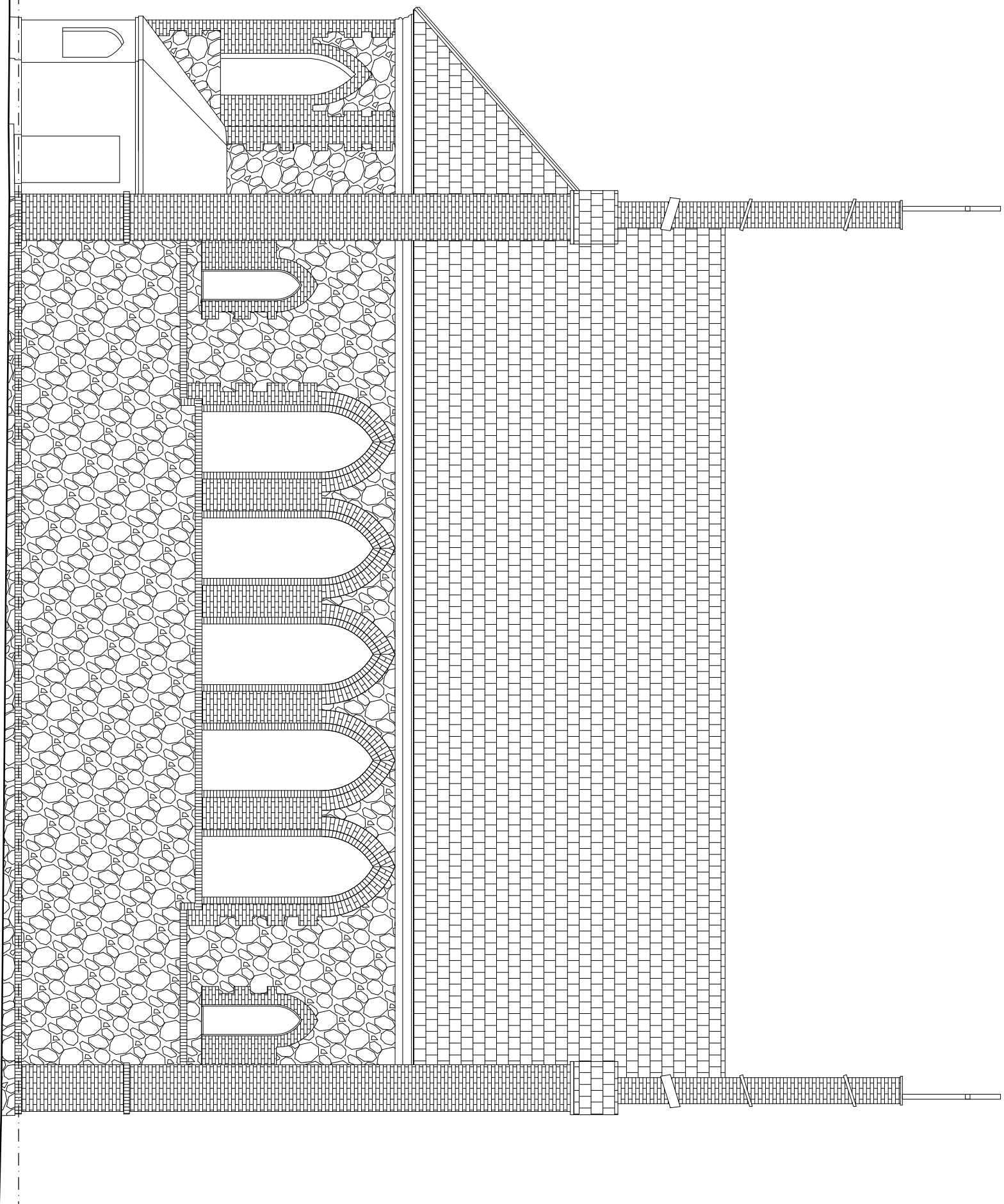

ul. Sportowa 4/1-1 66-400 Gorzów Wlkp. biuro@ecotekhome.pl  
 biuro projektów: 513057543 biuro wykonawcze: 601728276

**Nazwa inwestycji** INWENTARYZACJA BUDYNKU KOŚCIOŁA POD WEZWANIEM  
 NAŚWIĘTSZEGO SERCA PANA JEZUSA W NOWINACH WIELKICH

**Adres inwestycji** DZIAŁKA NR 243, OBRĘB EWID. 0008 NOWINY WIELKIE,  
 JEDNOSTKA EWID. WITNICA - OBSZAR WIEJSKI, GMINA WITNICA

**Inwestor** Parafia Rzymsko-Katolicka  
 p.w. Niepokalanego Serca NMP  
 Pyrzany 49, 66-460 Witnica

**Branża** ARCHITEKTURA

**Tytuł rysunku** INWENTARYZACJA - ELEWACJA PÓŁNOCNA

**Skala** 1:100 **Nr rys.** I-8 **Data** 24.04.2024 r. **Podpis**

**Projektant** mgr inż. arch. Jan Lamprecht  
 upr. bud. nr LOIA/36/2010 do projektowania  
 bez ograniczeń w specjalności architektonicznej

**Stadium** INWENTARYZACJA

Str. 33