

UCHWAŁA Nr XXVII/170/05
Rady Miejskiej w Witnicy
z dnia 31 marca 2005r.

w sprawie przystąpienia do sporządzenia planu miejscowego zagospodarowania przestrzennego dla terenu w rejonie ul. Granitowej w Witnicy.

Na podstawie art.18 ust.2 pkt 5 ustawy z dnia 8 marca 1990r. o samorządzie gminnym (Dz. U. z 2001r., Nr 142, poz. 1591 z późniejszymi zmianami) oraz art. 14 ust.1 , 2 i 4 ustawy z dnia 27 marca 2003r. o planowaniu i zagospodarowaniu przestrzennym (Dz. U. z 2003r. Nr 80, poz.717 z późniejszymi zmianami) uchwała się , co następuje:

§ 1. 1. Postanawia się przystąpić do sporządzenia planu miejscowego zagospodarowania przestrzennego dla terenu w rejonie ul. Granitowej w Witnicy, obejmującego działki o nr ewidencyjnych 913/1, 914/2, 918/2, 923/19, 922/1, 921/1, 919/1, 973/1, 972/1, 971/29, 974/9, 979/14, 980/1, 977, 978, 975, 976.

2. Granice obszaru objętego projektem planu wskazane zostały na załączniku graficznym nr 1 do niniejszej uchwały, stanowiącym jej integralną część.

3. Teren do opracowania planem miejscowym graniczy z projektowaną drogą obwodową w mieście Witnica , terenami kolejowymi i terenami o użytkowaniu rolniczym.

4. Stosownie do ustaleń studium i uwarunkowań zagospodarowania przestrzennego obszar do opracowania znajduje się na terenach produkcyjnej działalności gospodarczej .

§ 2. Przedmiotem ustaleń planu miejscowego jest zakres określony w art.15 ust.2 ustawy o planowaniu i zagospodarowaniu przestrzennym oraz przeznaczenie obszaru objętego opracowaniem na potrzeby powiększenia terenu produkcyjnej działalności gospodarczej.

§ 3. Wykonanie niniejszej uchwały powierza się Burmistrzowi Miasta i Gminy Witnica.

§ 4. Uchwała wchodzi w życie z dniem podjęcia i podlega ogłoszeniu na tablicy ogłoszeń Urzędu Miasta i Gminy w Witnicy.

Przewodnicząca Rady Miejskiej

mgr Krystyna Sikorska

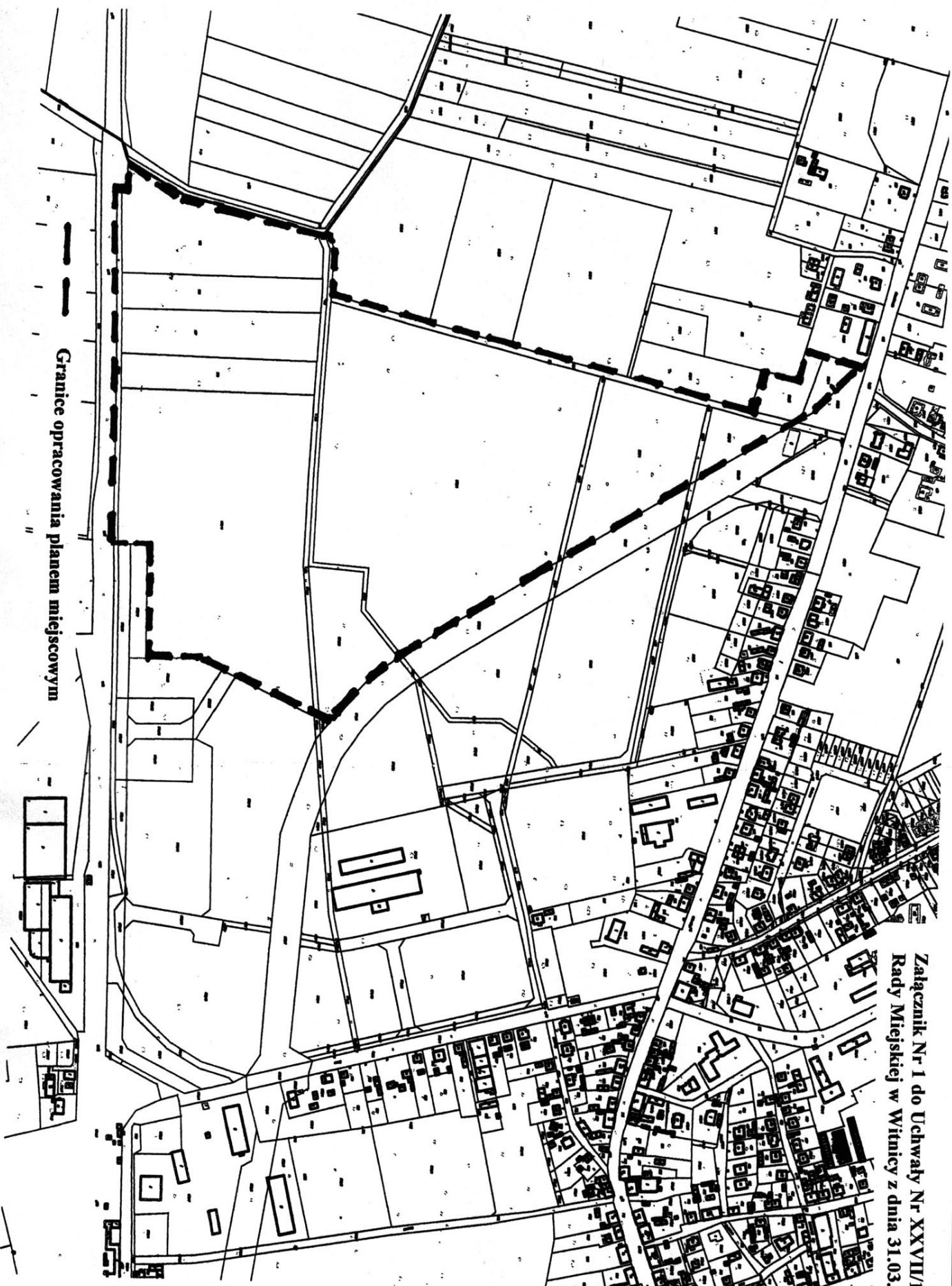

Załącznik Nr 1 do Uchwały Nr XXVIII/170/05
Rady Miejskiej w Witnicy z dnia 31.03.2005r.

Granice opracowania planem miejscowym