

.....
(oznaczenie organu)

BA.6743.1. 204.2018

Na podstawie art. 217 § 2 pkt 1 ustawy z dnia 14 czerwca 1960 roku – Kodeks postępowania administracyjnego (j.t. Dz.U. z 2017 r. poz. 1257 ze zm.), oraz zgodnie z art. 30 ust. 5aa ustawy Prawo budowlane (Dz. U z 2017 r. poz. 1332 ze zm.),

zaświadcza się, o braku podstaw do wniesienia sprzeciwu, na realizację robót budowlanych w zakresie określonym w zgłoszeniu Gminy Witnica, z siedzibą Plac Andrzeja Zabłockiego 6, 66-460 Witnica, z dnia 30.04.2018 r.,

dotyczącym zamiaru rozbudowy placu zabaw wraz z ogrodzeniem w miejscowości Sosny, na działce nr 151/43 obręb 2 – Stare Dzeduszyce, Gmina Witnica (jako obiektów małej architektury), dokonanych zgodnie z art.29 ust.1 pkt 22, art.30 ust.1 pkt 4 oraz art.30 ust.4, art.30 ust.5 ustawy z dnia 07 lipca 1994r.- Prawo budowlane (j.t. Dz.U. z 2017r. poz. 1332 ze zm.),

z up. STAROSTY

mgr inż. *Jaryna Machala*
Naczelnik Wydziału
Budownictwa

(pieczęć imienna i podpis osoby upoważnionej)

Pouczenie :

1. Inwestor zobowiązany jest do prowadzenia robót budowlanych objętych zgłoszeniem zgodnie ze sztuką budowlaną oraz zgodnie z obowiązującymi przepisami prawa, w tym przepisami BHP.
2. Urządzenia placu zabaw winny posiadać certyfikaty dopuszczające je do użytkowania.
3. Zgodnie z art. 30 ust. 5b Prawa budowlanego (Dz.U. z 2017 r. poz. 1332, t.j.ze zm.), w przypadku nierozpoczęcia wykonywania robót budowlanych przed upływem 3 lat od określonego w zgłoszeniu terminu ich rozpoczęcia, rozpoczęcie tych robót może nastąpić po dokonaniu ponownego zgłoszenia.
4. Po zrealizowaniu robót budowlanych Inwestor zobowiązany jest do aktualizacji zasobów ewidencji geodezyjnej dotyczących przedmiotowej działki.

ADNOTACJA DOTYCZĄCA OPŁATY SKARBOWEJ:

Zgodnie z art. 7 pkt 3 ustawy z dnia 16 listopada 2006r. o opłacie skarbowej nie pobiera się opłaty skarbowej (j.t. Dz.U. z 2016r. poz. 1827 ze zm.).

Otrzymuje:

- 1) Gmina Witnica
ul. Plac Andrzeja Zabłockiego 6, 66-460 Witnica
- 2) A/a

Do wiadomości:

- 1) Powiatowy Inspektor Nadzoru Budowlanego w Gorzowie Wlkp.
ul. J. Pankiewicza 5-7; 66-400 Gorzów Wlkp.

PORTAL PROJEKT

Projektowanie i nadzory w budownictwie.
ul. Św. Mikołaja 9/1, 71-799 Szczecin
e-mail:portalp@interia.pl

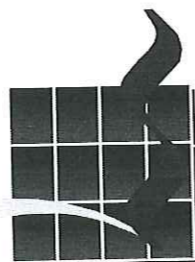

PROJEKT BUDOWLANY
ROZBUDOWA PLACU ZABAW DLA DZIECI
WRAZ Z OGRODZENIEM

STAROSTWO POWIATOWE
w Gorzowie Wlkp.
ul. Józefa Pankiewicza 5-7
66-400 GORZÓW WLKP.
(14)

Dokumentacja stanowi załącznik
do zgłoszenia z dnia 30.04.2018 r.
znak: BA-6743.1/204.2018

z up. STAROSTY

mgr inż. ~~Jasina Machala~~
Naczelnik Wydziału
Budownictwa

Kategoria obiektu VIII – inne budowle

INWESTOR: GMINA WITNICA
Ul. Plac Andrzeja Zabłockiego 6
66-400 Witnica

LOKALIZACJA: STARE DZIEDUSZYCE, dz. 151/43, obr. Stare Dzieduszyce

PROJEKTANT: mgr inż. Magdalena Kumor
Uprawnienia do projektowania bez ograniczeń
w specjalności konstrukcyjno-budowlanej nr 127/SZ/2002

ZESPÓŁ PROJEKTOWY:
ARCHITEKTURA: mgr inż. arch. Maciej Wańkowski
Uprawnienia do projektowania bez ograniczeń w specjalności architektonicznej
nr 43/SZ/98

mgr inż. arch. Anna Kazimierska
Uprawnienia do projektowania bez ograniczeń w specjalności architektonicznej
nr 17/SZ/2002

OPRACOWAŁ: mgr inż. Magdalena Kumor
Uprawnienia do projektowania bez ograniczeń w specjalności konstrukcyjno-
budowlanej nr 127/SZ/2002

SZCZECIN, kwiecień 2018r.

ZAWARTOŚĆ OPRACOWANIA

- A. OPIS TECHNICZNY
- B. KARTY TECHNICZNE URZĄDZEŃ
- C. DOKUMENTY FORMALNO-PRAWNE
- D. CZĘŚĆ GRAFICZNA
 - 1. Projekt zagospodarowania terenu – Rysunek nr A1
 - 2. Rzut rozmieszczenia elementów placu zabaw – Rysunek nr A2

OŚWIADCZENIE

Oświadczamy, na podstawie art. 20, ust. 4 ustawy z dnia 7 lipca 1994r. – Prawo budowlane (Dz. U. z 2016 r. poz. 290) , że projekt budowlany został sporządzony zgodnie z obowiązującymi przepisami oraz zasadami wiedzy technicznej.

mgr inż. arch. Maciej Wańkowski

Uprawnienia do projektowania bez ograniczeń
w specjalności architektonicznej nr 43/SZ/98

.....

mgr inż. arch. Anna Kazimierska

Uprawnienia do projektowania bez ograniczeń
w specjalności architektonicznej nr 17/SZ/2002

.....

mgr inż. Magdalena Kumor

Uprawnienia do projektowania bez ograniczeń
w specjalności konstrukcyjno-budowlanej nr 127/SZ/2002

.....

A. OPIS TECHNICZNY

1.0. Informacje podstawowe

1.1. Przedmiot inwestycji

Przedmiotem inwestycji jest rozbudowa istniejącego placu zabaw dla dzieci zlokalizowanego w Starych Dzieduszycach, dz. nr 151/43, obr. Starw Dzieduszyce, gmina Witnica.

W ramach inwestycji planuje się wykonanie montażu:

1. 2 sztuk urządzeń zabawowych,
 2. 1 sztuki tablicy informacyjnej
- oraz rozbudowę istniejącego ogrodzenia placu zabaw.

2.0. Charakterystyka ekologiczna obiektu

2.1. Opis wpływu na środowisko przyrodnicze

Projektowana rozbudowa nie będzie miała negatywnego wpływu na środowisko przyrodnicze. W sąsiedztwie znajduje się drzewostan i krzewów, lecz nie zachodzi konieczność wycinki drzew. Ponadto nie przewiduje się innego oddziaływania projektowanej inwestycji na środowisko.

2.2. Emisja zanieczyszczeń gazowych, pyłowych i płynnych

W związku z planowaną inwestycją nie przewiduje się emisji zanieczyszczeń gazowych, pyłowych i płynnych

2.3. Wytwarzanie odpadów stałych

Przewiduje się wytwarzanie odpadów w dotychczasowej ilości. Odpadki zbierane będą w pojemnikach ustawionych na terenie. Opróżnianie pojemników wykonywać będzie specjalistyczne przedsiębiorstwo oczyszczania na podstawie odpowiednich umów zawartych z Inwestorem.

2.4. Emisja hałasu (wibracje i promieniowanie)

Nie przewiduje się emisji hałasu, wibracji i promieniowania przez projektowaną inwestycję.

2.5. Wpływ na istniejący drzewostan, glebę i wody powierzchniowe i podziemne

Na przedmiotowym terenie istnieje drzewostan do zachowania. Inwestycja nie będzie negatywnie wpływała na glebę, wody podziemne i powierzchniowe.

2.6. Ocena przyjętych rozwiązań pod względem eliminacji negatywnego wpływu inwestycji na środowisko

Nie przewiduje się negatywnego wpływu inwestycji na środowisko.

3.0. Ochrona przeciwpożarowa obiektu

Warunki ochrony przeciwpożarowej nie ulegają zmianie.

4.0. Wytyczne szczegółowe

Planuje się rozbudowę istniejącego placu zabaw w kierunku północno-wschodniej części działki. Teren potrzebny na montaż urządzeń z zachowaniem stref bezpieczeństwa to 263,74m².

W chwili obecnej powierzchnia placu zabaw wynosi 64,26m² i są zamontowane następujące elementy:

- sprężynowiec pojedynczy „Żółw”,
- sprężynowiec pojedynczy „Koniczyna”,
- huśtawka ważka,
- huśtawka podwójna,
- ławka.

Planowane dodatkowe urządzenia placu zabaw:

1. zjazd linowy
2. Huśtawka bocianie gniazdo
3. Kosz na śmieci
4. Regulamin

Montaż urządzeń wykonać w sposób wskazany przez dostawcę urządzeń.

Istniejący plac zabaw ogrodzony jest płotem o wysokości 160cm z paneli z prętów zgrzewanych powlekanych. Planuje się demontaż dwóch boków ogrodzenia oraz ogrodzenie całego placu zabaw powstającego po wykonaniu montażu planowanych urządzeń. Długość planowanego ogrodzenia do wykonania: 66,3mb.

5.0. Informacja dotycząca użycia materiałów do budowy

Materiały użyte do budowy obiektu należy stosować wyłącznie te, które zostały dopuszczone do obrotu i powszechnego lub jednostkowego stosowania w budownictwie, posiadają atest PZH i są zgodne z Polskimi Normami.

6.0. Uwagi końcowe

- Roboty wykonać zgodnie z *WTWiORB*, projektem oraz sztuką budowlaną i przepisami *BHP*.
- Odstępstwa od projektu wymagają zgody jednostki projektowej.
- Użyte do wykonawstwa materiały winny odpowiadać *PN* oraz być pełnowartościowe techniczne, posiadać niezbędne atesty i aprobaty techniczne.
- Po zakończeniu robót budowlanych wykonać inwentaryzację geodezyjną powykonawczą i załączyć do dokumentów budowy.
- Roboty wykonać pod nadzorem osoby posiadającej uprawnienia budowlane w przedmiotowym temacie.

Opracował:

mgr inż. Magdalena Kumor

B. KARTY TECHNICZNE URZĄDZEŃ

KARTA TECHNICZNA

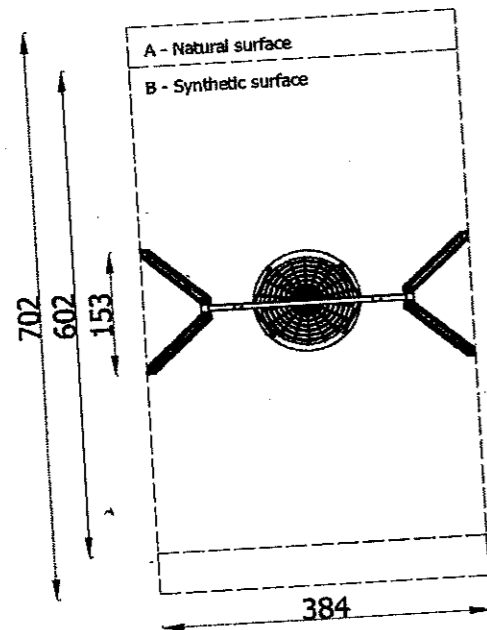
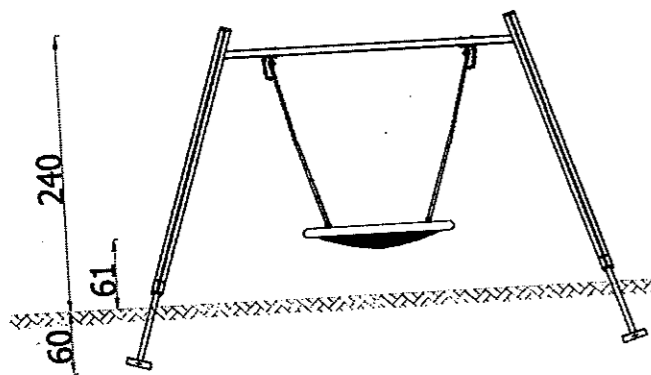
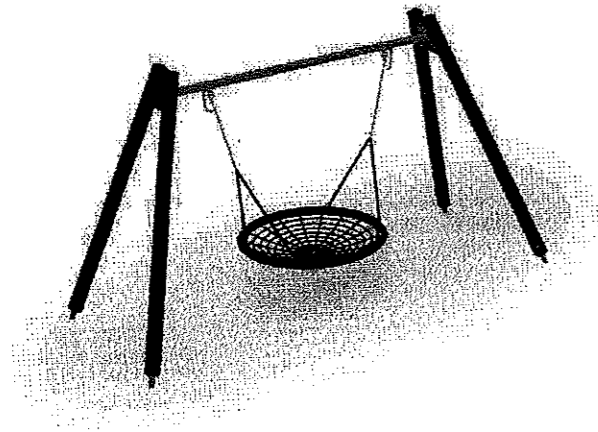

Nazwa: *Hamak w kształcie grzyba z belką metalową*
 Nr katalogowy:
 Wersja rysunku:

OPIS URZĄDZENIA

Doinszenicja: 2 Przedział wiekowy: 3+

STRONA BEZPIECZEŃSTWA

Symbol	A	B	C
Wysokość swobodnego spadku (m)	1.35		
Pole powierzchni (m ²)	27.0		
Obwód (m)	21.5		

MATERIAŁY

- Urządzenie posadawione 60 cm poniżej poziomu gruntu.
- Stopy nośne o przekroju kwadratowym 9x9 cm z drewna klejonego warstwowo.
- Belka z profilu stalowego kwadratowego 60x60 mm.
- Elementy drewniane olejowane lub pokryte barwną lazurą.
- Elementy stalowe zabezpieczone antykorozyjnie poprzez cynkowanie oraz lakierowane proszkowe.
- Łączniki i łańcuchy odporne na warunki atmosferyczne i promieniowanie UV.

Konstruktor: RK
 Data: 19-04-2016

KARTA TECHNICZNA

Nazwa	Zjazd linowy
Nr kpr.	
Wersja wyk.	

OPIS URZĄDZENIA

Zjazd linowy to urządzenie sprawnościowe składające się z dwóch stacji początkowej i końcowej. Stacje połączone są ze sobą liną, po której przesuwa się mechanizm z łańcuchem umożliwiającym zjazd ze stacji wyższej do niższej. Do łańcucha zamocowane jest siedzisko przypominające dysk, na które siadające dziecko musi wykonać się sprytem, a podczas jazdy także wytrzymałością. Należy trzymać się w taki sposób, aby nie spaść z sunącego urządzenia. Poprawa ogólnej sprawności i wytrzymałości to cel nadrzędny tego urządzenia sprawnościowego.

Dopuszczalna liczba użytkowników	1	Przeznaczenie wiekowe	3-14
----------------------------------	---	-----------------------	------

STREFA BEZPIECZEŃSTWA

Symbol	A	B	C
Wysokość symbolego upadku (m)	0,80		
Pole powierzchni (m ²)	11,15		
Obwód (m)	60,5		

MATERIAŁY

Posadowienie urządzenia 60 cm poniżej poziomu terenu na metalowych kotwach. Fundamentowanie zgodnie z instrukcją montażu.

Słupy nośne o przekroju okrągłym średnicy 12 cm z drewna klejonego warstwowo, osadzone 10 cm nad powierzchnią gruntu za pomocą stalowych kotew.

Elementy drewniane olejowane lub pokryte białą lazurą.

Panclę ze sklejki wodoodpornej.

Elementy stalowe zabezpieczone antykorozyjnie poprzez lakierowanie proszkowe.

Konstruktor: KP

Data: 30-03-2016

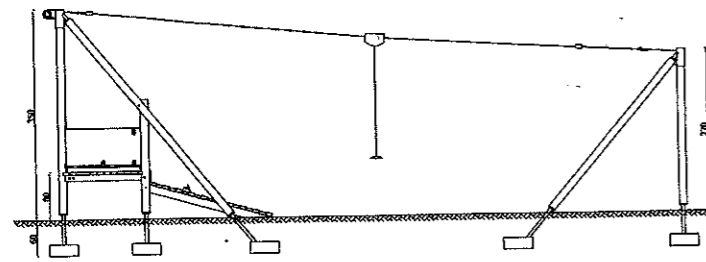
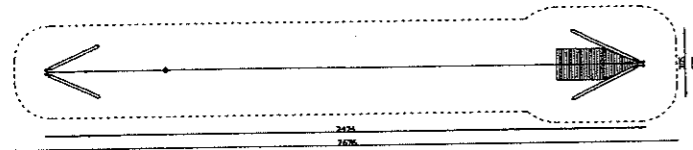
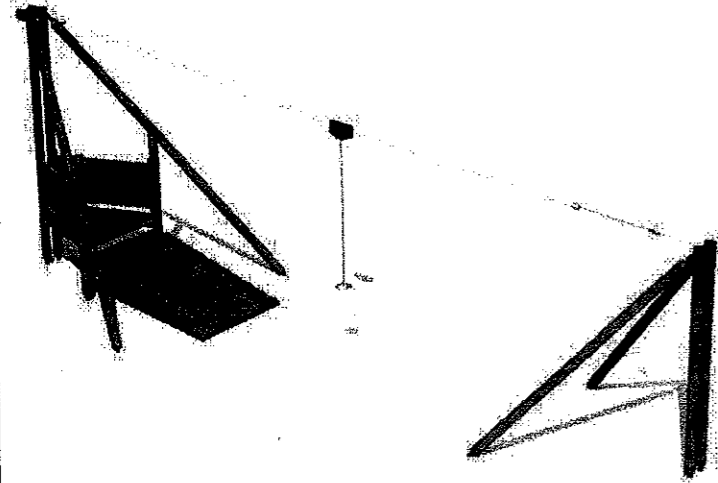

KARTA TECHNICZNA

Kosz na śmieć do szlamu

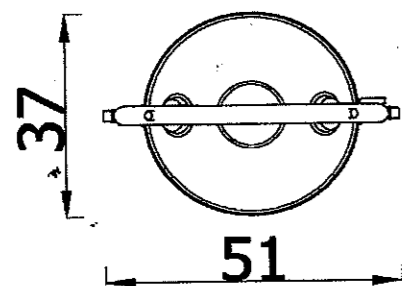
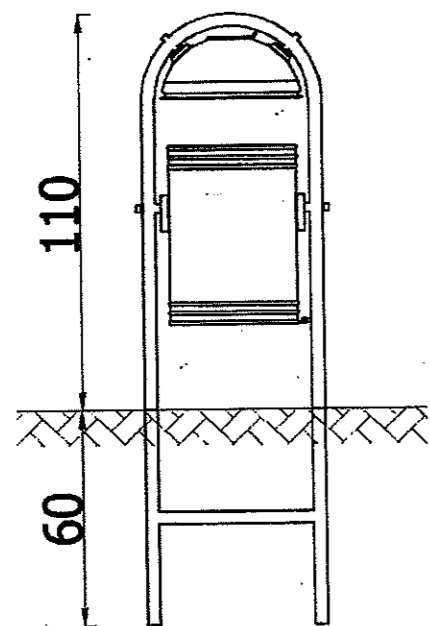
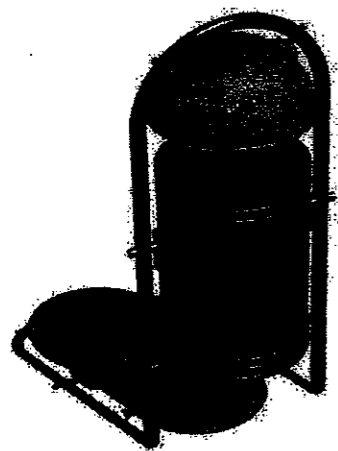

Kosz wykonany z blachy ocynkowanej
 wykonany z blachy ocynkowanej
 blachy ocynkowanej z ciekłym cmentem
 wykonana z blachy ocynkowanej - Dostęp
 zabezpieczony przed opadami atmosferycznymi
 Umieszczenie wewnątrz - porządek - porządek wyrobki
 wewnątrz - porządek - porządek
 wykonany z blachy ocynkowanej

1	110
2	60
3	51
4	37

Urządzenie osadów w postaci poziomych
 prętów
 Konstrukcja wykonana z rury stalowej okrągłej
 150 mm
 Kosz do śmieci do szlamu
 wykonany z blachy ocynkowanej

KARTA TECHNICZNA

Tabela informacyjna

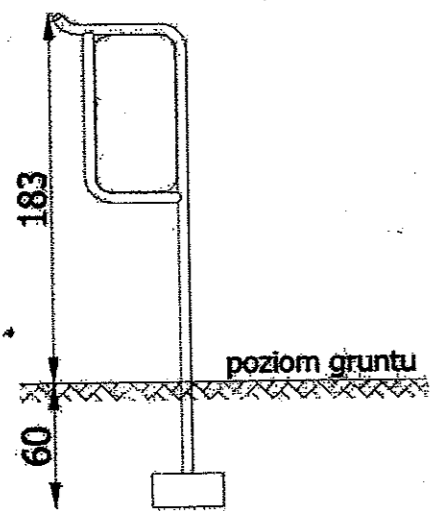
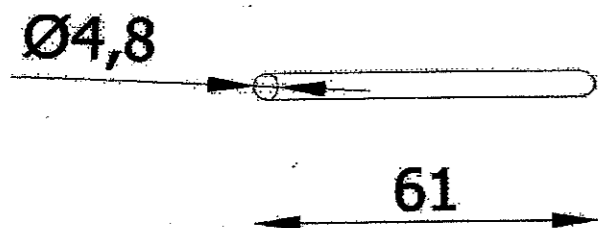
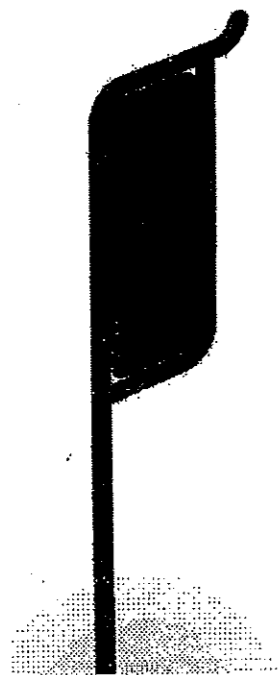

Wysokość całkowita konstrukcji wyjątkowo
 mała, spójność kształtów i kolorów. Nowoczesna
 konstrukcja konstrukcyjna pozwala na zastosowanie zarówno
 w parkach, jak i w miejscach publicznych, placach
 zabaw, idealna w parkach i miejscach, czy w parkach
 informacyjnych i na placach zabaw.

0,05

0,01

1,83

Podstawienie 60cm poniżej poziomu terenu
 fundamentowanie zgodnie z instrukcją montażu
 Elementy wykonane z tworzywa sztucznego o średnicy
 40mm, osadzone bezpośrednio w gruncie. Panel
 informacyjny wykonany z tworzywa konstrukcyjnego
 Elementy stalowe zabezpieczone antykorozyjnie
 podwyższona trwałość

C. DOKUMENTY FORMALNO-PRAWNE



Gorzów Wlkp. dnia 2016.03.29

03.10.2017

z up. Starosty
mgr inż. Piotr Trybata
Kierownik Powiatowego Ośrodka Dp
Geodezyjnej i Kartograficznej

KARTA REJESTRACYJNA UDOSTĘPNIANEJ MAPY CYFROWEJ

Zasięg	Udostępnienie	Asortyment	Grupa funk.	Kopia	Numer	Data	Ważność
080107_5.0002	2	9	2	2	678/104		4

DANE O UDOSTĘPNIANEJ MAPIE

Nazwa obiektu (miejscowość)	JENIN STADE DZIEDUSZYCE
-----------------------------	-------------------------

Położenie obiektu	Jednostka ewidencyjna	Obręb ewidencyjny	Numery działek
	identyfikator	identyfikator	
	Witnica	Stare Dzieduszyce	151/43
	080107 5	080107 5.0002	
Wielkość i skala udostępnianej mapy	Obszar w ha : =1=		Skala 1:500
Adnotacje o aktualności mapy	Mapa aktualizowana	Oznaczenie w/g rejestru zgłoszeń prac geodezyjnych	Data aktualizacji mapy Data sporządzenia mapy
	TAK	GN-GA.6640.4.2028..2017	2017.10.02 2017.10.
Dane o jednostce geodezyjnej wykonującej aktualizację wraz z pieczęcią i podpisem kierującego pracami – geodety uprawnionego oraz osoby upoważnionej do reprezentowania podmiotu dokonującego aktualizacji mapy (art.42 ust.1,ust.2 pkt.1 Prawo geodezyjne i kartograficzne – tekst jednolity Dz.U. z 2010 r. nr 193, poz.1287 ze zmian., posiadającego uprawnienia zawodowe nr 1- „geodezyjne pomiary sytuacyjno-wysokościowe, realizacyjne i inwentaryzacyjne”; oznaczenia wg §81 pkt. 6 i 7 rozporządzenia MSWiA z dnia 9 listopada 2011r (Dz.U.2011.263.1572).)	<p>GORZOWSKIE BIURO GEODEZJI "Geo-Grain" Sp. z o.o. 66-400 Gorzów Wlkp. ul. Mieszka I 39 tel. (095) 722 83 53 REGON 211202223 tel./fax (095) 722 52 08</p> <p>GEODETA UPRAWNIONY Zdzisław Graybek Nr up. zawod. 11254 (Zakres 1 i 2)</p> <p>PREZES ZARZĄDU mgr inż. Zdzisław Mituta</p>		
Format przekazywanych danych	Rodzaj nośnika (1,44, CD-R, ZIP)	Typ pliku (txt, dxf)	Wielkość (w bajtach)
	1 szt CD-R	dxf	=1152347=
Zakres tematyczny udostępnianej mapy (treść: pełna, obligatoryjna, katastralna, lub nazwy warstw)	MAPA ZASADNICZA O PEŁNEJ TREŚCI		
Określenie układu współrzędnych rastrowych płaskich i układu wysokości	Układ współrzędnych płaskich - PUWG 2000/5, Układ wysokościowy – Kronsztad 86		
Numery punktów osnowy geodezyjnej podlegające prawnej ochronie przed zniszczeniem występujące na aktualizowanym obszarze	brak		
Informacje o oznaczeniu obszarów zasięgu służebności gruntowych – zgodnie z § 80 rozporządzenia MSWiA z dnia 9 listopada 2011r (Dz.U.2011.263.1572).	brak		
Oświadczenie geodety o braku potrzeby lub uzupełnieniu udostępnianych danych o elementy wyszczególnione w § 6 ust.1 rozporządzenia MGPIB z dnia 21 lutego 1995r (Dz.U.1995.25.133) i spełnieniu warunków jak dla mapy do celów projektowych, o której mowa w § 8 ust.1 rozporządzenia MT, B i GM z dnia 25 kwietnia 2012 r. w sprawie szczegółowego zakresu i formy projektu budowlanego (Dz.U.2012.462)	<p>Brak jest miejscowego planu zagospodarowania przestrzennego oraz nie wydano żadnej decyzji o warunkach zabudowy i zagospodarowaniu terenu.</p> <p>GEODETA UPRAWNIONY Zdzisław Graybek Nr up. zawod. 11254 (Zakres 1 i 2)</p> <p>(treść oświadczenia, data, pieczęć i podpis)</p>		
Cel udostępnienia	MAPA DO CELÓW PROJEKTOWYCH		
Poświadczają, że niniejszy dokument został opracowany w wyniku prac geodezyjnych i kartograficznych, których rezultaty zawiera operat techniczny wpisany do ewidencji materiałów państwowego zasobu geodezyjnego i kartograficznego			
Organ prowadzący państwowy zasób geodezyjny i kartograficzny	STAROSTA GORZOWSKI		
Identyfikator ewidencyjny materiału zasobu – operatu technicznego	P.0801.20 17 1820.....		
Data wpisania operatu technicznego do ewidencji materiałów zasobu	2017 - 10 - 04		
Imię, nazwisko i podpis osoby reprezentującej organ			

z up. Starosty
mgr inż. Piotr Trybata
Kierownik Powiatowego Ośrodka Dokumentacji Geodezyjnej i Kartograficznej

Urząd Gminy
Kierownik: Piotr Tyboda
Z upr. starosty

MAPA DO CELÓW PROJEKTYWNYCH
skala 1:500

Gmina: 080107_5 - Włocławek
Obręb: 080107_5.0002 - Stare Działoszyce
Numer zgłoszenia: GN-CA.6640.4.2028.2017

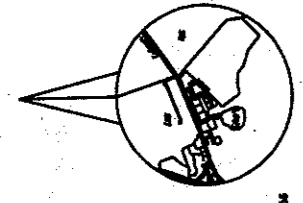

SZKIC ORIENTACYJNY

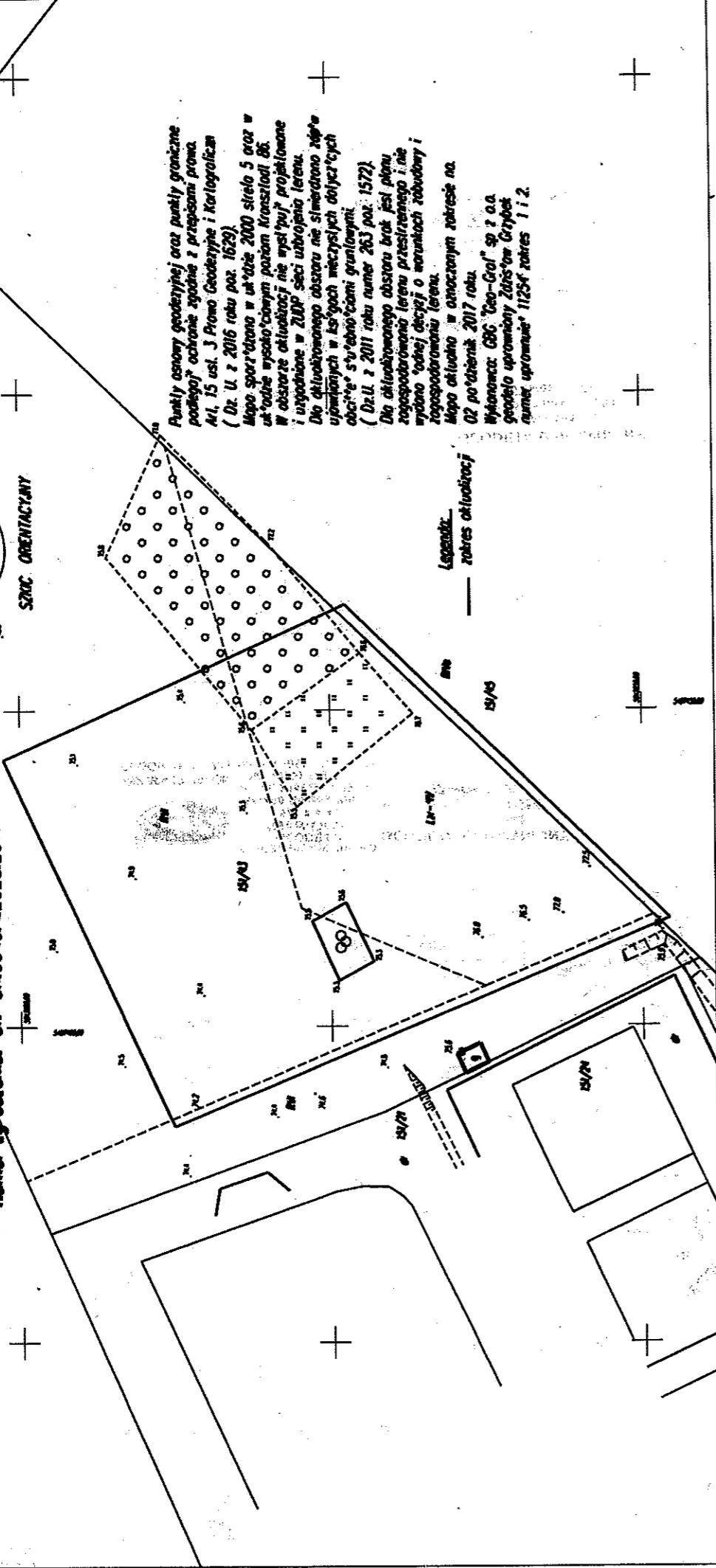

Punkty osnowy geodezyjnej oraz punkty graniczne podlegają ochronie zgodnie z przepisami prawa A1, 15 ust. 3 Prawo Geodezyjne i Kartograficzne (Dz. U. z 2016 roku poz. 1629). Mapa sporządzona w układzie 2000 siatka 5 oraz w układzie wysokościowym poziom Krajoznawczy 06. W obszarze altuwności nie występują projektowane i wykonane w ZUPP sieci uzbrojenia terenu. Dla określonego obszaru nie stwierdzono żadnych uprzednich w tym zakresie gruntowych (Dz.U. z 2011 roku numer 263 poz. 1572). Dla określonego obszaru brak jest planu zagospodarowania terenu przesłanego i nie wybrano żadnej decyzji o warunkach zabudowy i zagospodarowania terenu. Mapa utworzona w oznaczonym zakresie na 02 października 2017 roku. Wykonawca: GRC "Geo-Graf" sp. z o.o. Spółdzielnia Uprawnionych Zdzisław Grybek numer uprawnień: 11254 zakres I i 2.

Legenda:
— zakres altuwności



Szczecin, dnia 07 grudnia 1998r.

Wojewoda Szczeciński

OSB-32-7342/ 81-1/98

DECYZJA Nr 43/Sz/98

Na podstawie art. 13 i 14 ustawy z dnia 7 lipca 1994 r. - Prawo Budowlane (Dz.U. Nr 89 z dn. 25.08.1994r. poz. 414), w związku z art. 104 § 1 i 2 KPA, po rozpatrzeniu wniosku Pana mgr inż. arch. Macieja WANKOWSKIEGO z dnia 29.09.1998 roku, na podstawie dokumentów stwierdzających wymagane wykształcenie i praktykę zawodową oraz na podstawie pozytywnej oceny z egzaminu na uprawnienia budowlane złożonego przed powołaną przeze mnie komisją

NADAJĘ

Panu mgr inż. arch. Maciejowi WANKOWSKIEMU
ur. dnia 29 maja 1965 r. w Gryficach

UPRAWNIENIA BUDOWLANE DO PROJEKTOWANIA W SPECJALNOŚCI ARCHITEKTONICZNEJ BEZ OGRANICZEŃ

UZASADNIENIE

W związku z potwierdzeniem przez Komisję egzaminacyjną, powołaną przez Wojewodę Zarządzeniem Nr 124/95 z dnia 13 lipca 1995r., posiadania przez Pana Macieja WANKOWSKIEGO wymaganego prawem wykształcenia oraz praktyki zawodowej koniecznej do uzyskania uprawnień budowlanych w w/w specjalności, po uzyskaniu pozytywnego wyniku egzaminu na uprawnienia budowlane, orzeczono jak w sentencji.

Od niniejszej decyzji przysługuje odwołanie do Głównego Inspektora Nadzoru Budowlanego w Warszawie, w terminie 14 dni od daty otrzymania decyzji, za pośrednictwem Wojewody Szczecińskiego.

Otrzymała:

- 1/ Pan Maciej Wańkowski
Przeclaw 49/6
72-005 Przeclaw
- 2/ Główny Inspektor Nadzoru
Budowlanego w Warszawie



WOJEWODA
Grzegorz Jankowski
WICEWOJEWODA





IZBA ARCHITEKTÓW
RZECZYPOSPOLITEJ POLSKIEJ

Zachodniopomorska Okręgowa Rada Izby Architektów RP

ZAŚWIADCZENIE - ORYGINAŁ

(wypis z listy architektów)

Zachodniopomorska Okręgowa Rada Izby Architektów RP zaświadcza, że:

mgr inż. arch. Maciej Wańkowski

posiadający kwalifikacje zawodowe do pełnienia samodzielnych funkcji technicznych w budownictwie w specjalności architektonicznej i w zakresie posiadanych uprawnień nr **43/Sz/98**, jest wpisany na listę członków Zachodniopomorskiej Okręgowej Izby Architektów RP pod numerem: **ZP-0247**.

Członek czynny od: 04-02-2002 r.

Data i miejsce wygenerowania zaświadczenia: 09-01-2017 r. Szczecin.

Zaświadczenie jest ważne do dnia: **30-06-2018 r.**

Podpisano elektronicznie w systemie informatycznym Izby Architektów RP przez:
Jan Łukaszewski, Przewodniczący Okręgowej Rady Izby Architektów RP.

Nr weryfikacyjny zaświadczenia:

ZP-0247-1EC4-8CF5-EFAB-A92D



Szczecin, dnia 04 stycznia 2002r.

**WOJEWODA
ZACHODNIOPOMORSKI**

AB.III.HM-7131-26/01

DECYZJA Nr 17/Sz/2002

Na podstawie art. 13 i 14 ustawy z dnia 7 lipca 1994r. - Prawo Budowlane (Dz.U. Nr 106, poz. 1126 z 2000r. – tekst jednolity z późn. zmianami), w związku z art. 104 §1 i 2 KPA, po rozpatrzeniu wniosku Pani **Anny ROŻNOWSKIEJ** z dnia 24. 09. 2001r., na podstawie dokumentów stwierdzających wymagane wykształcenie i praktykę zawodową oraz na podstawie pozytywnej oceny z egzaminu na uprawnienia budowlane złożonego przed powołaną przeze mnie komisją

NADAJĘ

Pani mgr inż. architekt **Annie ROŻNOWSKIEJ**
ur. dnia 11 marca 1973r. w Szczecinie

**UPRAWNIENIA BUDOWLANE
DO PROJEKTOWANIA W SPECJALNOŚCI
ARCHITEKTONICZNEJ
BEZ OGRANICZEŃ**

UZASADNIENIE

W związku z potwierdzeniem przez Komisję egzaminacyjną, powołaną przez Wojewodę Zachodniopomorskiego Zarządzeniem Nr 100/2001 z dnia 29 marca 2001r. posiadania przez Panią **Annę ROŻNOWSKĄ** wymaganego prawem wykształcenia oraz praktyki zawodowej koniecznej do uzyskania uprawnień budowlanych w w/w specjalności, po uzyskaniu pozytywnego wyniku egzaminu na uprawnienia budowlane, orzeczono jak w sentencji.

Od niniejszej decyzji przysługuje odwołanie do Głównego Inspektora Nadzoru Budowlanego w Warszawie, w terminie 14 dni od daty otrzymania decyzji, za pośrednictwem Wojewody Zachodniopomorskiego.

Otrzymują:

1. Pani Anna Rożnowska
ul. Kasprzaka 11/4
71-074 Szczecin
2. Główny Inspektor Nadzoru
Budowlanego w Warszawie



WOJEWODA ZACHODNIOPOMORSKI
Stanisław Wziętek





IZBA ARCHITEKTÓW
RZECZYPOSPOLITEJ POLSKIEJ

ZACHODNIOPOMORSKA OKRĘGOWA IZBA ARCHITEKTÓW
OKRĘGOWA KOMISJA KWALIFIKACYJNA

Szczecin, dnia 23.05.2003 r.

Decyzja Nr 2/ZPOIA/2003

Na podstawie art.155 ustawy z dnia 14 czerwca 1960r. – Kodeks postępowania administracyjnego (tekst jednolity Dz.U. z 2000r. Nr 98, poz. 1071 z późn. zmianami) oraz art.24 ust.1 pkt.2 ustawy z dnia 15 grudnia 2000r. o samorządach zawodowych architektów, inżynierów budownictwa oraz urbanistów (Dz.U. z 2001r. Nr 5, poz.42 z późn. zmianami) w związku z art.13 ust.1 oraz art.14 ust.1 pkt.1 i ust.3 pkt.1 ustawy z dnia 07 lipca 1994r. – Prawo budowlane (tekst jednolity Dz.U. z 2000r. Nr 106, poz.1126 z późn. zmianami) oraz w związku z art.104 §1 i §2 ustawy z dnia 14 czerwca 1960r. – Kodeks postępowania administracyjnego (tekst jednolity Dz.U. z 2000r. Nr 98, poz. 1071 z późn. zmianami), po rozpatrzeniu wniosku złożonego przez Panią Annę Kazimierską

ZMIENIA SIĘ

Decyzję Wojewody Zachodniopomorskiego Nr 17/Sz/2002 z dnia 07 stycznia 2002 r. w sprawie nadania Pani mgr inż. architekt Annie Rożnowskiej uprawnień budowlanych do projektowania w specjalności architektonicznej bez ograniczeń

w ten sposób, iż nazwisko „Rożnowska” w wyżej wspomnianej decyzji Wojewody Zachodniopomorskiego zastępuje się nazwiskiem „Kazimierska”.

Uzasadnienie

Pani mgr inż. architekt Anna Kazimierska złożyła wniosek o zmianę decyzji Wojewody Zachodniopomorskiego Nr 17/Sz/2002 z dnia 07 stycznia 2002 r. w sprawie nadania uprawnień budowlanych do projektowania w specjalności architektonicznej bez ograniczeń, uzasadniając to tym, iż zmieniła nazwisko „Rożnowska” na „Kazimierska”. Do wniosku załączyła odpis aktu małżeństwa nr 219/2002/Z z dnia 01 czerwca 2002 r. wydany przez Urząd Stanu Cywilnego w Szczecinie.

Wobec powyższego, w oparciu o art. 155 Kodeksu postępowania administracyjnego, należało orzec jak w sentencji niniejszej decyzji.

Od decyzji niniejszej przysługuje odwołanie do Krajowej Komisji Kwalifikacyjnej Krajowej Izby Architektów, w terminie 14 dni od otrzymania niniejszej decyzji, za pośrednictwem Okręgowej Komisji Kwalifikacyjnej.

Michał Bay Maciej Furmańczyk Marek Kosy Grzegorz Majewski Andrzej Popiel Kazimierz Stachowiak
Przewodniczący

OKRĘGOWA KOMISJA KWALIFIKACYJNA

Otrzymują:

1. Pani Anna Kazimierska
2. Główny Inspektor Nadzoru Budowlanego,
3. a/a.



IZBA ARCHITEKTÓW
RZECZYPOSPOLITEJ POLSKIEJ

Zachodniopomorska Okręgowa Rada Izby Architektów RP

ZAŚWIADCZENIE - ORYGINAŁ

(wypis z listy architektów)

Zachodniopomorska Okręgowa Rada Izby Architektów RP zaświadcza, że:

mgr inż. arch. Anna Kazimierska

posiadająca kwalifikacje zawodowe do pełnienia samodzielnych funkcji technicznych w budownictwie w specjalności architektonicznej i w zakresie posiadanych uprawnień nr **17/Sz/2002**, jest wpisana na listę członków Zachodniopomorskiej Okręgowej Izby Architektów RP pod numerem: **ZP-0361**.

Członek czynny od: 15-02-2008 r.

Data i miejsce wygenerowania zaświadczenia: 03-07-2017 r. Szczecin.

Zaświadczenie jest ważne do dnia: **30-06-2018 r.**

Podpisano elektronicznie w systemie informatycznym Izby Architektów RP przez:
Jan Łukaszewski, Przewodniczący Okręgowej Rady Izby Architektów RP.

Nr weryfikacyjny zaświadczenia:

ZP-0361-1B5A-747C-BA5Y-Y96E

Dane zawarte w niniejszym zaświadczeniu można sprawdzić podając nr weryfikacyjny zaświadczenia w publicznym serwisie internetowym Izby Architektów: www.izbaarchitektow.pl lub kontaktując się bezpośrednio z właściwą Okręgową Izbą Architektów RP.

D. CZĘŚĆ GRAFICZNA

MAPA DO CELÓW PROJEKTOWYCH
skala 1:500

Gmina: 080107_5 – Witnica
Obręb: 080107_5.0002 – Stare Dzeduszyce
Numer zgłoszenia: GN-GA.6640.4.2028.2017^{6.5}

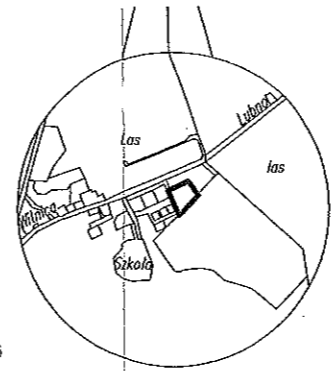

SZKIC ORIENTACYJNY

PLANOWANA ROZBUDOWA
ISTNIEJĄCEGO PLACU ZABAW

PLANOWANY PRZEBIEG
OGRODZENIA PLACU ZABAW

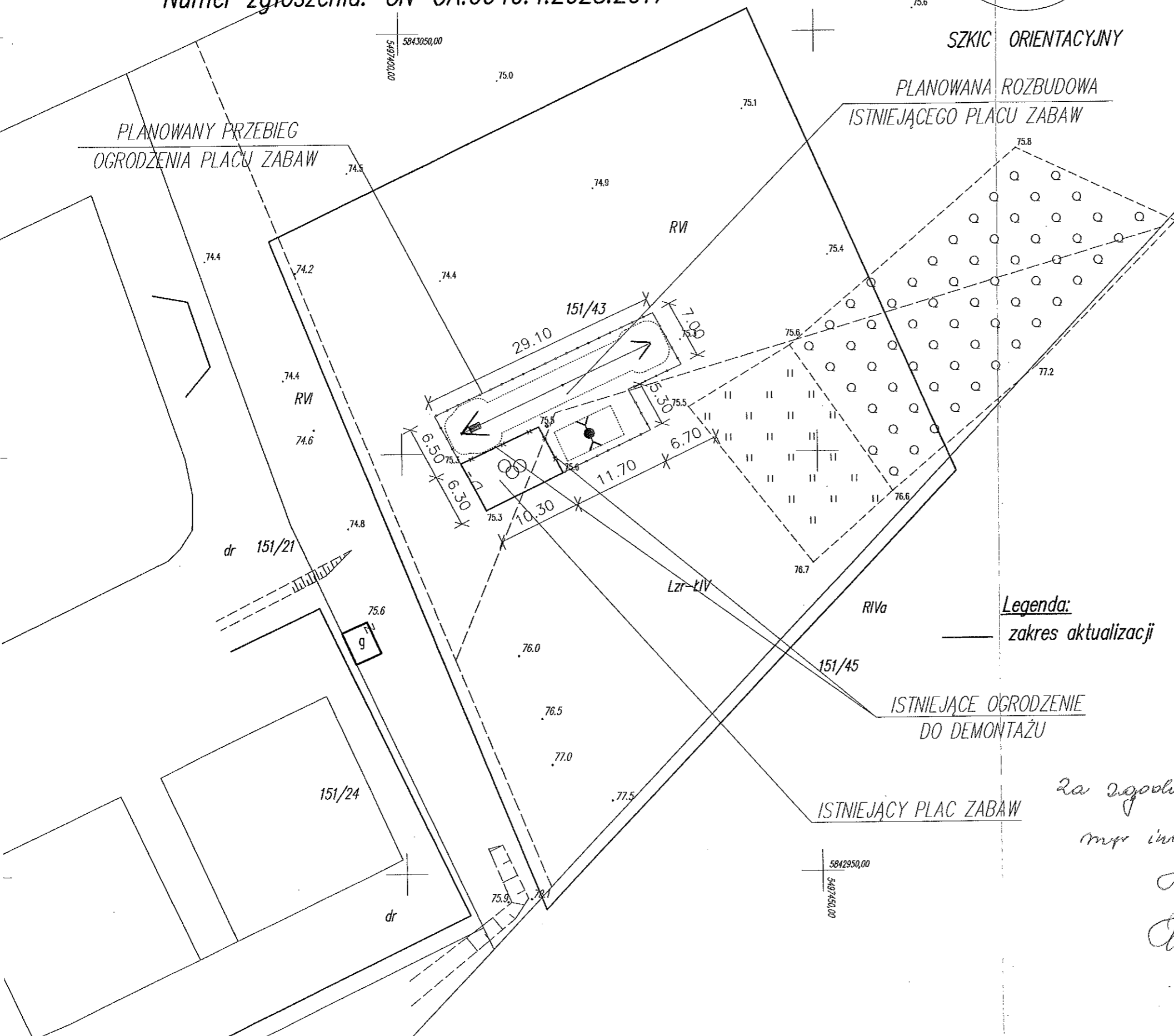

Punkty osnowy geodezyjnej oraz punkty graniczne podlegają ochronie zgodnie z przepisami prawa. Art. 15 ust. 3 Prawo Geodezyjne i Kartograficzne (Dz. U. z 2016 roku poz. 1629).

Mapa sporządzona w układzie 2000 strefa 5 oraz w układzie wysokościowym poziom Kronsztadt 86. W obszarze aktualizacji nie występują projektowane i uzgodnione w ZUDP sieci uzbrojenia terenu. Dla aktualizowanego obszaru nie stwierdzono zapisów ujawnionych w księgach wieczystych dotyczących obciążeń służebnościami gruntowymi. (Dz.U. z 2011 roku numer 263 poz. 1572).

Dla aktualizowanego obszaru brak jest planu zagospodarowania terenu przestrzennego i nie wydano żadnej decyzji o warunkach zabudowy i zagospodarowaniu terenu.

Mapa aktualna w oznaczonym zakresie na 02 październik 2017 roku.

Wykonawca: GBG "Geo-Graf" sp z o.o.
geodeta uprawniony Zdzisław Grzybek
numer uprawnień 11254 zakres 1 i 2.

Legenda:
— zakres aktualizacji

*za zgodności z oryginalnym
mapą inż. Magdaleny Kumor*
Kumor
Kumor

PORTAL PROJEKT			
ul. św. Mikołaja 9/1, 71-799 Szczecin. e-mail: portalp@interia.pl			
Inwestor	GMINA WITNICA, ul. Plac Andrzeja Zabłockiego 6. 66-400 Witnica		
Adres obiektu	STARE DZIEDUSZYCE, dz. 151/43, obr. Stare Dzeduszyce		
Projektował	mgr inż. arch. Maciej Wańkowski	43/SZ/98	
Opracował	mgr inż. Magdalena Kumor	127/SZ/2002	
Sprawdził	mgr inż. arch. Anna Kozimińska	17/SZ/2002	
Faza	PROJEKT BUDOWLANY		
Branża	ARCHITEKTURA		
Projekt	ROZBUDOWA PLACU ZABAW DLA DZIECI WRAZ Z OGRODZENIEM		
Tytuł Rysunku	PROJEKT ZAGOSPODAROWANIA TERENU	A 1	

RZUT ROZMIESZCZENIA ELEMENTÓW ROZBUDOWYWANEJ CZĘŚCI PLACU ZABAW

SKALA 1:100

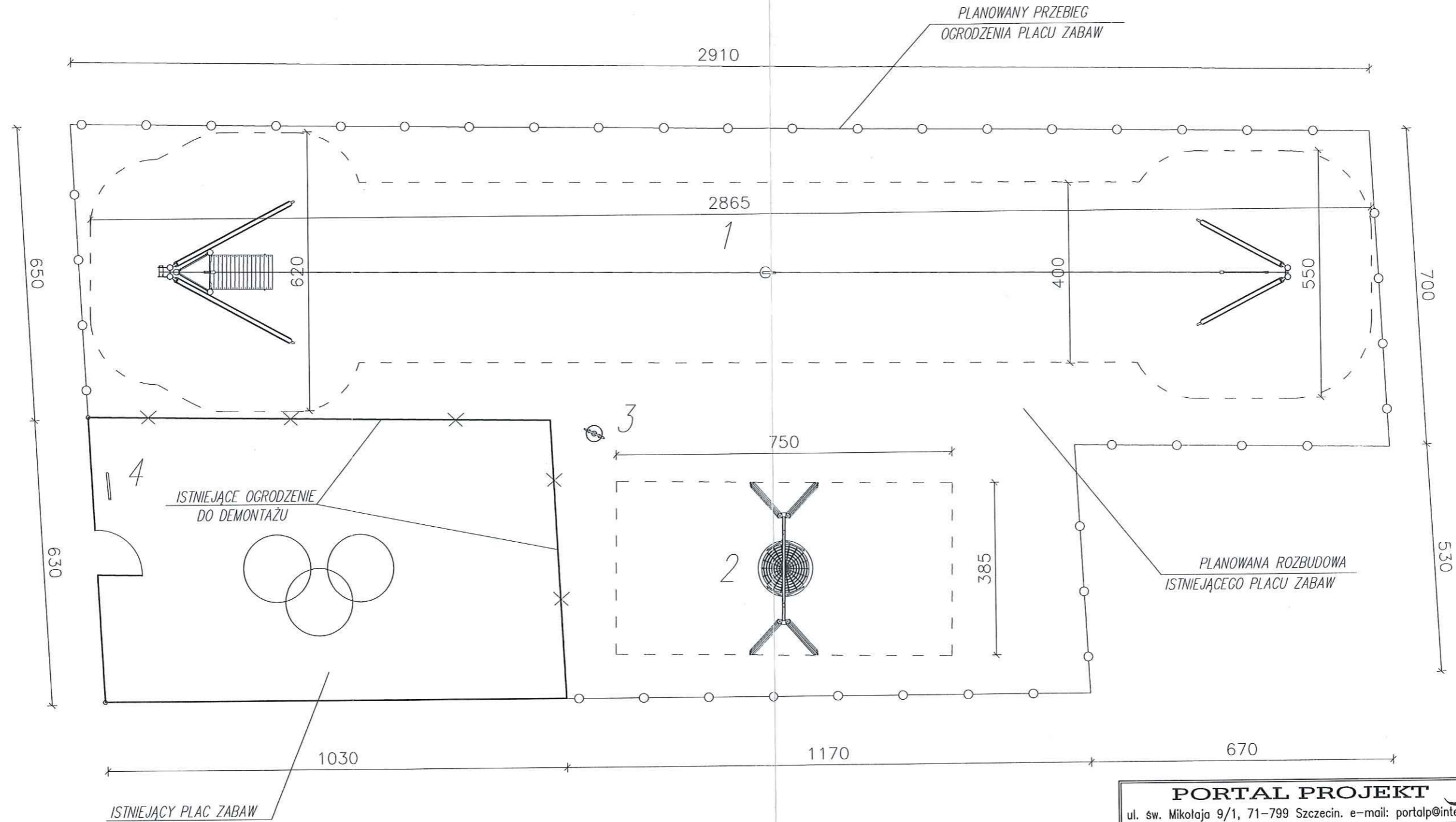

- 1-Zjazd linowy
- 2-Huśtawka "Bocianie gniazdo"
- 3-Kosz na śmieci
- 4-Regulamin

PORTAL PROJEKT			
ul. św. Mikołaja 9/1, 71-799 Szczecin. e-mail: portalp@interia.pl			
Inwestor	GMINA WITNICA, ul. Plac Andrzeja Zablockiego 6. 66-400 Witnica		
Adres obiektu	STARE DZIEDUSZYCE, dz. 151/43, obr. Stare Dzieduszyce		
Projektował	mgr inż. arch. Maciej Wańkowski	43/SZ/98	<i>[Signature]</i>
Opracował	mgr inż. Magdalena Kumor	127/Sz/2002	<i>[Signature]</i>
Sprawdził	mgr inż. arch. Anna Kozimińska	17/SZ/2002	<i>[Signature]</i>
Faza	PROJEKT BUDOWLANY		
Branża	ARCHITEKTURA		
Projekt	ROZBUDOWA PLACU ZABAW DLA DZIECI WRAZ Z OGRODZENIEM		
Tytuł Rysunku	RZUT ROZMIESZCZENIA ELEMENTÓW PLACU ZABAW (ROZBUDOWA)		A2
Data	04.2018.	Skala	1:100
			Nr rys

SCHEMAT POSADOWIENIA
URZĄDZEŃ PLACU ZABAW
SKALA 1:20

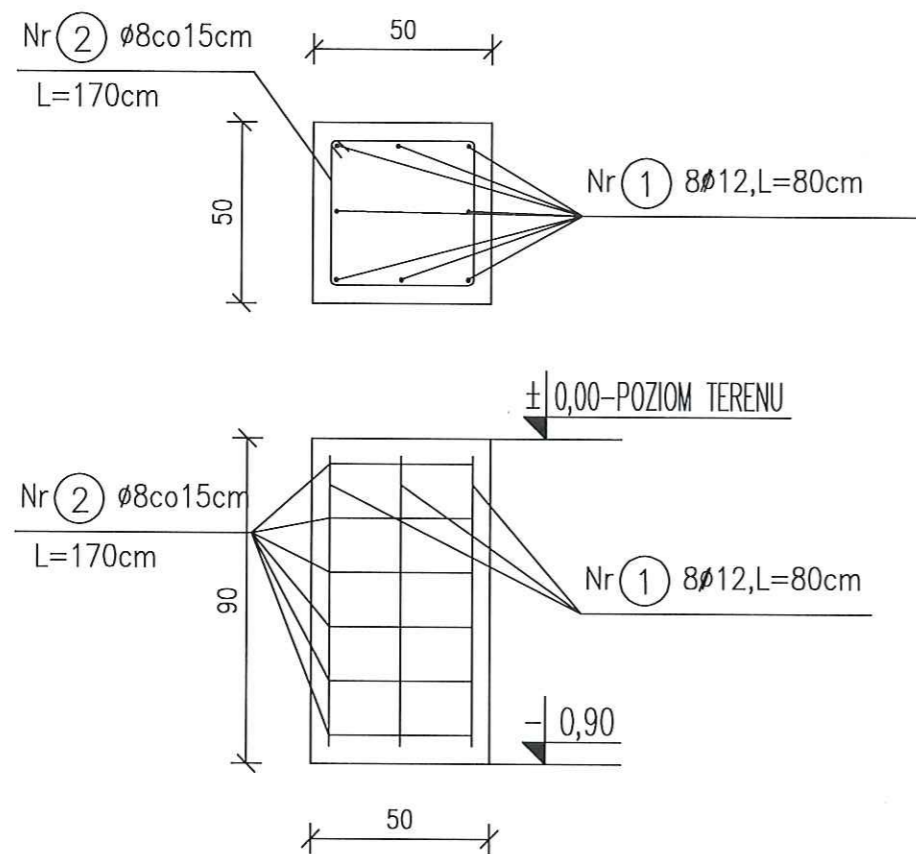

UWAGI:

1. WYMIARY SPRAWDZIC NA BUDOWIE.
2. WYSOKOŚĆ STÓP FUNDAMENTOWYCH: 90cm
3. POZIOM POSADOWIENIA STÓP FUNDAMENTOWYCH -0,90m.
4. STAL ZBROJENIOWA - St3SX.(A-I); 34GS(A-III)
5. BETON - C20/25
6. RYSUNKI ROZPATRYWĆ ŁĄCZNIE Z OPISEM TECHNICZNYM.

PROJEKTANT:

mgr inż. Magdalena Kumor
upr. proj. nr 127/ISZ/2002
specjalność konstrukcyjno-budowlana