

RZUT PRZYZIEMIA / 1:125

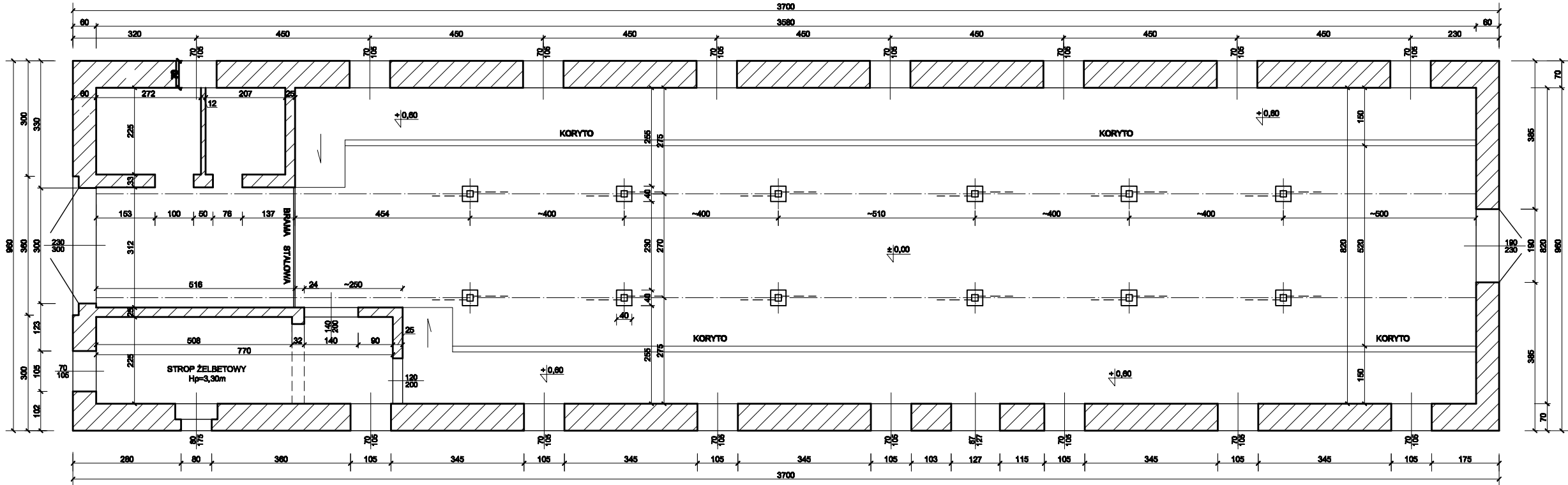

RZUT I KONSTRUKCJA DACHU / 1:125

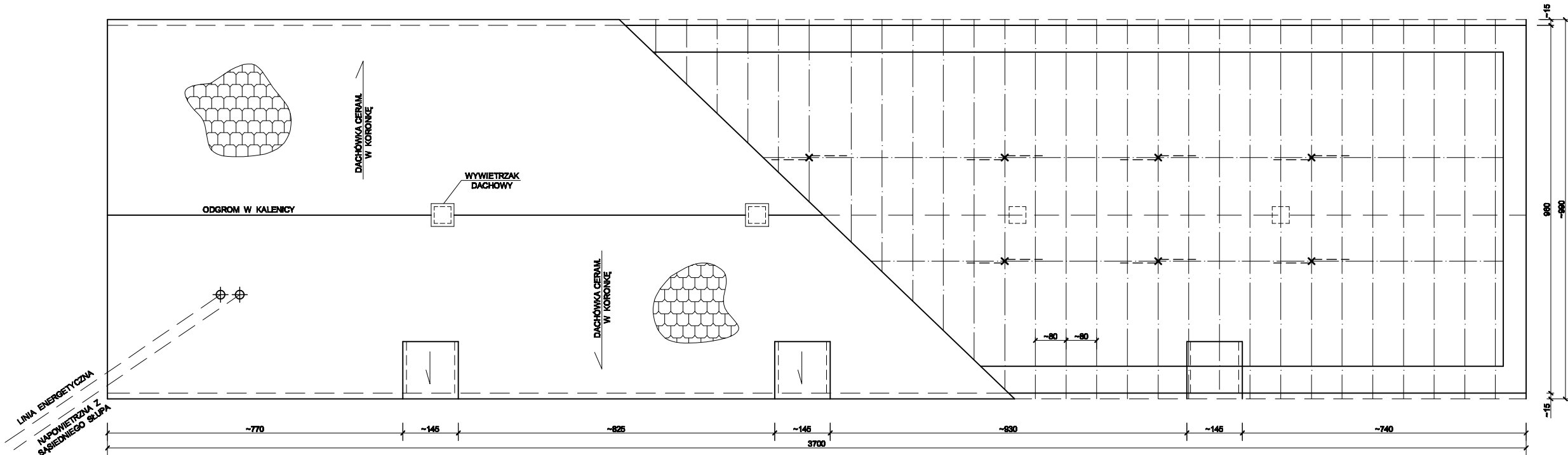

| | | | |
|---|---------------------------|---|-----------|
| | | BIURO PROJEKTOWE "Basieta - Krasucka" | |
| | | 65-211 Zielona Góra ul. Jeżynowa 6 , www.bpbik.pl | |
| Obiekt: BUDYNEK GOSPODARCZY | | | |
| Adres: 66-006 JAROGNIEWICE gm.ZIELONA GÓRA, dz. nr 231/14 | | | |
| Stadium: INWENTARYZACJA | Branża: BUDOWLANA | Skala: 1:125 | Nr Rys. 2 |
| Przedmiot: RZUT PRZYZIEMIA + RZUT I KONSTRUKCJA DACHU | | Data: | Podpis: |
| Wykonawcy opracowania: | | Nr uprawnień | |
| Opracował: | mgr inż. Jakub Zając | | |
| Uprawnienia: | | | 04.2013 |
| Projektował: | mgr inż. Izabela Krasucka | | |
| Uprawnienia: | konstrukcyjno - budowlane | 75/91/ZG | 04.2013 |