Rada Miasta
Gorzowa Wielkopolskiego

Krzysztof Kochanowski
Radny Rady Miasta
Gorzowa Wielkopolskiego

16. 06. 2021

16. 06. 2021

88

#kocham GORZOW

Klub Radnych #kochamGORZOW
Ul. Sikorskiego 3-4, 66-400 Gorzów Wlkp.
k.kochanowski76@gmail.com 696428918

2021/3

Gorzów Wielkopolski, 16.06.2021r.

Sz. P.

Jacek Wójcicki

Prezydent Miasta Gorzowa Wielkopolskiego

INTERPELACJA

w sprawie nieporządku panującego wokół Stawu Błotnego na ul. Błotnej

Szanowny Panie Prezydencie,

W ostatnim czasie zwróciła się do mnie grupa mieszkańców naszego miasta zwracając uwagę na panujący bałagan oraz zniszczenia części terenu usytuowanego przy Stawie Błotnym. W 2019 roku miasto zrealizowało projekt w ramach którego powstała Otwarta Strefa Aktywności. Realizacja tego zadania przyczyniła się do poprawy wizerunku tego miejsca oraz wpłynęła na atrakcyjność przedmiotowego terenu. Mieszkańcy okolicznych domów oraz osiedli byli bardzo zadowoleni z powstania przedmiotowej strefy. Niestety obecnie panujący tam nieporządek, zniszczenia oraz parkujące samochody ograniczają swobodę korzystania z Otwartej Strefy Aktywności.

W związku z powyższym w imieniu mieszkańców zwracam się do Pana prezydenta z prośbą o uporządkowanie terenu oraz naprawę zdewastowanych elementów placu m.in. chodnika. Jednocześnie na prośbę mieszkańców proszę o ustawienie znaku drogowego B-2 w celu uniemożliwienia wjazdu pojazdom, które przyczyniają się do zniszczeń terenu.

W załączeniu zdjęcia przedstawiające obecną sytuację.
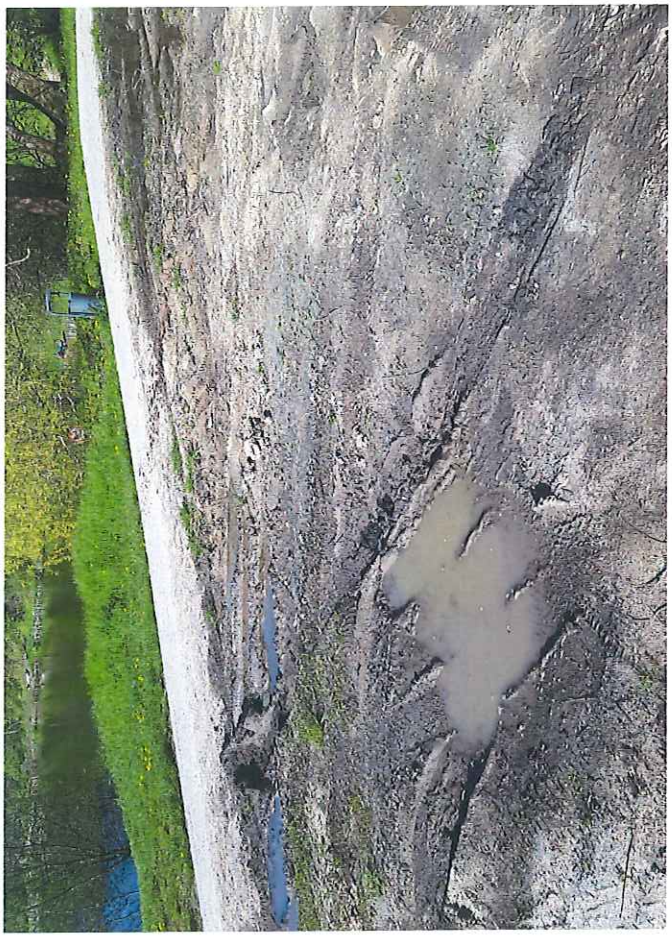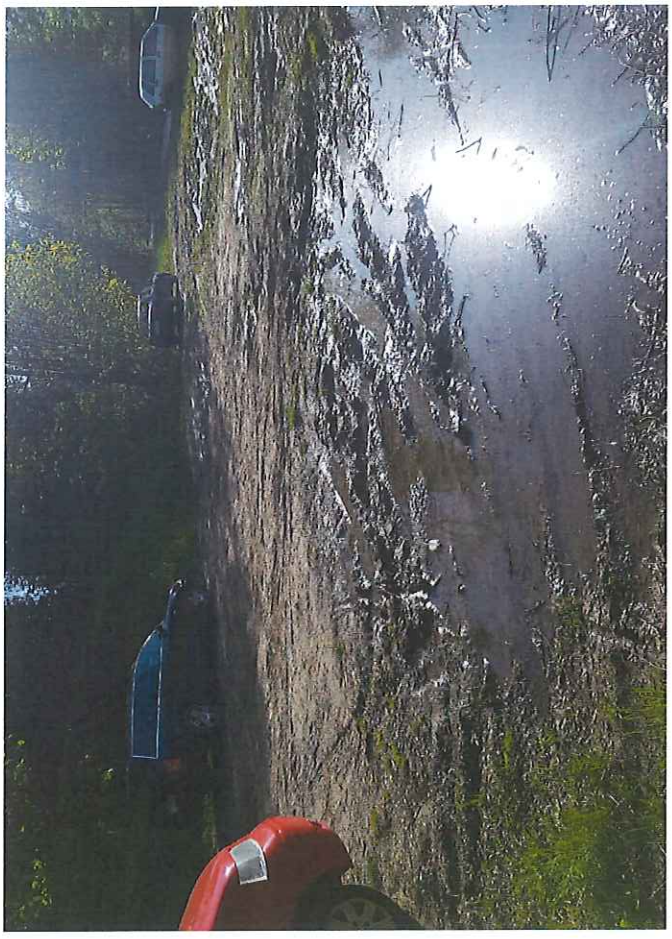
Z poważaniem