



WIN.IV.0003.30.2021.MJS

Gorzów Wlkp., dn. 15.11.2021

Marta Bejnar
18.11.2021

Marta Bejnar - Bejnarowicz
Radna Rady Miasta Gorzowa Wielkopolskiego

Odpowiadając na interpelację nr 126 z dnia 04-11-2021 r. w sprawie wycinki drzew pod zbiornik przy ul. Ryskiej informuję jak poniżej.

Tytułem wstępu pragnę Panią poinformować, iż budowa zbiornika przy ul. Ryskiej realizowana jest w ramach zadania inwestycyjnego „Zagospodarowanie wód opadowych na terenie Miasta Gorzowa Wlkp. – Etap I” i jest projektem realizowanym przez Miasto Gorzów Wlkp. w ramach Programu Operacyjnego Infrastruktura i Środowisko 2014 -2020 w ramach Priorytetu II Ochrona środowiska, w tym adaptacja do zmian klimatu. Całkowity koszt realizacji projektu: 81.538.163,66 zł, a dofinansowanie jest na poziomie 85%.

Roboty budowlane w ramach projektu są realizowane od 2018 i zostały podzielone na dwanaście kontraktów. Budowa zbiornika przy ul. Ryskiej realizowana jest w ramach kontraktu 8, który to zagospodarowuje wody opadowe dla zlewni ul. Olimpijskiej w obrębie, której występują ulice: Aleja 11 Listopada, Plac Słoneczny, Słoneczna, Olimpijska, Gwiazdzista, Gagarina, Kosmonautów, Przy Stadionie, Polarna, Lotników, Ikara, Piłkarska, Ciołkowskiego, Sportowa, Planetarna, Tańskiego, Skalskiego, Bajana oraz Osiedle Europejskie. Na podstawie opracowanej w 2017 roku koncepcji jak i Programu Funkcjonalno –Użytkowego dla kontraktu 8 przeprowadzono postępowanie przetargowe na wybór wykonawcy robót w formule zaprojektuj i wybuduj a umowa z Wykonawcą robót została zawarta w 2021 r.

Zgodnie z PFU oraz udzielonymi w trakcie postępowania przetargowego odpowiedziami zbiornik retencyjno-rozsączający winien zostać zlokalizowany na działce 933/162 i 2498/1. Mając na uwadze fakt, iż w poboczu drogi po stronie południowej działki 933/1621 zlokalizowane jest uzbrojenie terenu w postaci: kanału grawitacyjnego kanalizacji deszczowej DN800, kanału grawitacyjnego kanalizacji sanitarnej DN500, sieci wodociągowej w160, sieci telekomunikacyjnej kablowej, w działce 2498/1 sieci telekomunikacyjnej kablowej, dwóch sieci elektroenergetycznych kablowych, w północnej stronie działki 933/162 zlokalizowany jest jeden kabel telekomunikacyjny, w związku, z czym zasadnym było zlokalizowanie zbiornika retencyjno- rozsączającego po stronie północnej. Ponadto przy ul. Ryskiej znajduje się staw, który również objęty jest kontraktem - zostanie przeprowadzone jego odmulenie, pogłębienie i powiększenie.

Mając na uwadze powyższe oraz daleko zaawansowane prace projektowe, informuję iż nie ma możliwości dokonania zmian w dokumentacji projektowej. Zwracam również uwagę na fakt, iż wycinka drzew odbędzie w granicach pasa drogowego i obszarze opracowania dokumentacji projektowej. Na poniższej mapie zaznaczony został na żółto obszar opracowania dokumentacji projektowej jak i planowanej wycinki drzew, natomiast kolorem białym zaznaczono tereny nie objęte obszarem opracowania, na których wykonawca robót nie będzie prowadził wycinki drzew.

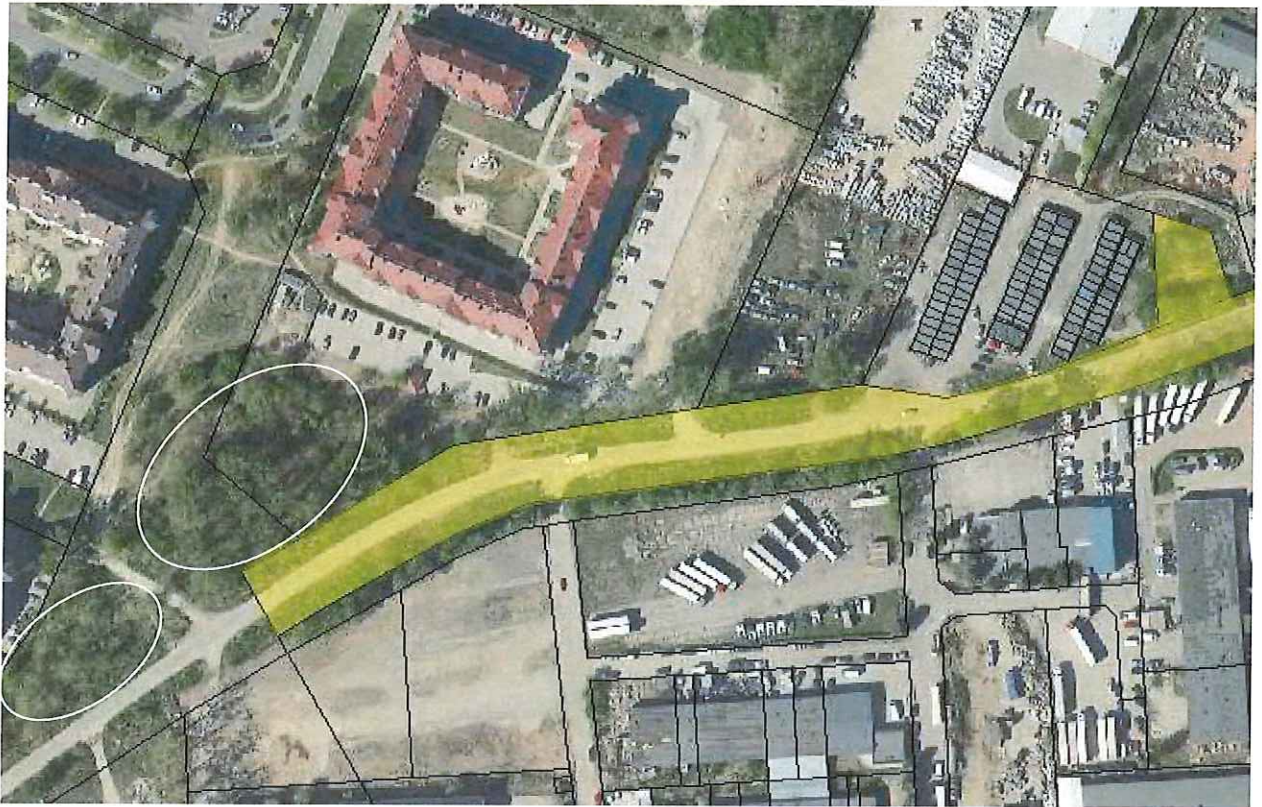

z up. PREZYDENTA MIASTA

Jacek Szymankiewicz,
Zastępca Prezydenta Miasta

- Otrzymują :
1. BPM
 2. WOR
 3. WIN a/a