Rada Miasta
Gorzowa Wielkopolskiego

Marta Bejnar-Bejnarowicz
Klub Radnych #kochamGORZÓW
marta.bejnar-bejnarowicz@um.gorzow.pl

101

09. 09. 2022
09. 09. 2022

Gorzów Wlkp. 2022-09-09

INTERPELACJA 157

Szanowny Panie Prezydencie,
na spotkaniu rejonowym Budżetu Obywatelskiego 2023 na Wieprzycach odbyła się gorąca dyskusja na temat potrzeb tego osiedla w zakresie dróg i chodników, jednak wszystkie te tematy sprowadzają się do odprowadzenia wód opadowych. Osiedle jest usytuowane na znacznym spadku terenu a woda spływa z drogi na drogę, zalewając niejednokrotnie posesje.

W mojej ocenie nie ma sensu wymagać od mieszkańców, aby w BO walczyli o asfalt na wyniszczonych przez spływającą wodę drogach, zanim nie zostaną uregulowane kwestie spływu wód, bo to spowoduje kolejne problemy. Jeżeli drogi będą robione poprzez wykonanie samej nakładki, to woda z podniesionej drogi będzie wlewała się mieszkańcom na działki. Natomiast jeśli będziemy robić krawężniki, to strumień będzie na tyle wartki, że na styku z Dobrą będa sie robiły jeziora. Ponadto są miejsca, w których w ogóle nie ma spływu wody (sięgacz Artylerzystów) i wymagane byłoby ustalenie służebności na rzecz przeprowadzenia kanalizacji deszczowej przez działki prywatne, na co mieszkańcy wstępnie wyrazili zgodę.

W związku z powyższym zwracam się z prośbą o wykonanie projektu odprowadzenia wód opadowych z rejonu Wieprzyc wraz z rezerwą terenów pod retencję (w tym naturalną) oraz ujęcia tego przedsięwzięcia w planach inwestycyjnych. Sądze, że nowa perspektywa finansowa z UE będzie umożliwiała realizację właśnie tego typu przedsięwzięć, więc warto być przygotowanym projektowo i administracyjnie na wnioskowanie o te środki.

Jednocześnie zwracam się z prośbą o zorganizowanie spotkania z mieszkańcami, którzy zgłosili się do mnie jako przedstawiciele osiedla w tej sprawie, aby wspólnie ustalić możliwe scenariusze i harmonogramy działań.

Z góry dziękuję za kompleksowe podejście do sprawy.
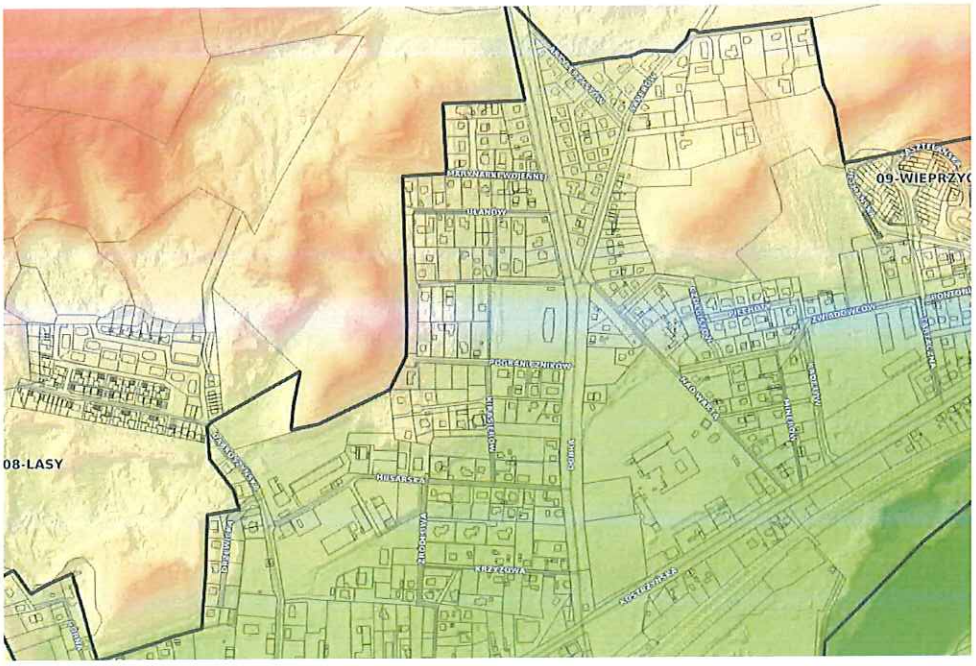
Marta Bejnar-Bejnarowicz