

# SZKIC ORIENTACYJNY



Województwo: Lubuskie  
Powiat: międzyrzecki  
Jednostka ewidencyjna: 080303\_2 Przytoczna  
Obręb: 080303\_2.0007 Dębówka  
dz.nr.: wg. zabudowy  
Nr ewidencyjny zgłoszenia: GN.6640.399.2023

## MAPA DO CELÓW PROJEKTOWYCH

SKALA 1:500

Miejscowość: Dębówka  
Układ współrzędnych płaskich prostokątnych 2000/S  
Układ wysokościowy państwowy PL-EURF2007-NH  
Wykonawca:

GEO-TECH  
USŁUGI GEODEZYJNE  
Michał Tronicki

Sporządził:  
inż. Michał Tronicki

Kierownik Prac:  
Mieczysław Chapiński  
Uprawnienia zawodowe w dziedzinie  
geod. i kartogr.: nr 14937

Sporządził dnia: 12.04.2023 r.  
Mapa aktualna w oznaczonym zakresie, stan na 2023.04.12 r.  
Nie wyklucza się zmian w terenie innych niż wskazanych.  
Na mapie urzędowej podziemiennych, które nie były zgłoszone do inwentaryzacji.  
Aktualizację oznaczono kolorem -----

Poświadczam, że niniejszy dokument został opracowany w wyniku prac geodezyjnych i kartograficznych, których rezultaty zawiera operat techniczny, który uzyskał pozytywną weryfikację. Jednocześnie informuję, że jestem świadomy odpowiedzialności karnej za złożenie fałszywego oświadczenia. (Dz.U. 2020.0.276 l.) - Ustawa z dnia 17 maja 1989 r. - Prawo geodezyjne i kartograficzne art. 12b ust. 5a)	
Identyfikator zgłoszenia prac geodezyjnych	GN.6640.399.2023
Organ służby geodezyjnej, który otrzymał zgłoszenie	Starosta Międzyrzecki
Wykonawca prac geodezyjnych	GEO-TECH USŁUGI GEODEZYJNE Michał Tronicki Marek 8302, 66-450 Bączyna NP-509 216 48 92 REGON:381012717
Numer oraz data sporządzenia dokumentu zawierającego wynik pozytywnej weryfikacji	GN.6640.399.2023 z dnia: 22.05.2023 r.
Imię i nazwisko oraz nr. uprawnień zawodowych kierownika prac:	Mieczysław Chapiński nr uprawnień: 14937

830150  
6546800

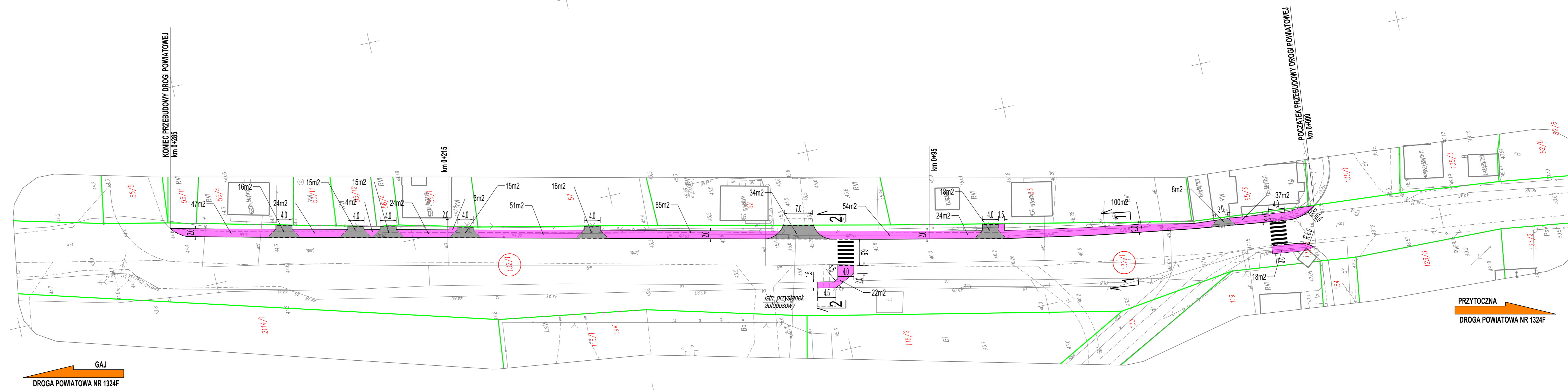

GAJ  
DROGA POWIATOWA NR 1324F

### LEGENDA

	proj. krawężnik bet.
	proj. krawężni najazdowy / obniżony
	proj. opomnik
	proj. obrzeże bet.
	proj. nawierzchnia z kostki bet. - chodniki
	proj. nawierzchnia z kostki bet. - zjazdy

Inwestor: <b>POWIAT MIĘDZYRZECKI ZARZĄD DRÓG POWIATOWYCH W MIĘDZYRZECZU</b> Skoki 21 66-300 Międzyrzec		Wykonawca: <b>PRACOWNIA PROJEKTOWA ROADWAY Sp. z o.o.</b> ul. Wojska Polskiego 23 66-450 Jenin	
Stadium: PROJEKT ZGŁOSZENIA ROBÓT		Branża: DROGOWA	
Objekt: <b>Przebudowa drogi powiatowej nr 1324F w m. Dębówka zakresie przebudowy i budowy chodnika i zjazdów</b>			
Adres: powiat międzyrzecki gmina Przytoczna obręb Dębówka dz. ewid. nr 132/1		Skala: 1:500	Nr rys. 2
Tytuł rysunku: PROJEKT ZAGOSPODAROWANIA TERENU		Data: 05.2023	
Imię, nazwisko, stanowisko mgr inż. Piotr Klepczyński Projektant	Nr uprawnień WAM/0105/POOD/08	Specjalność drogi	Podpis 