Skala 1:1000, rysunek ma charakter poglądowy.

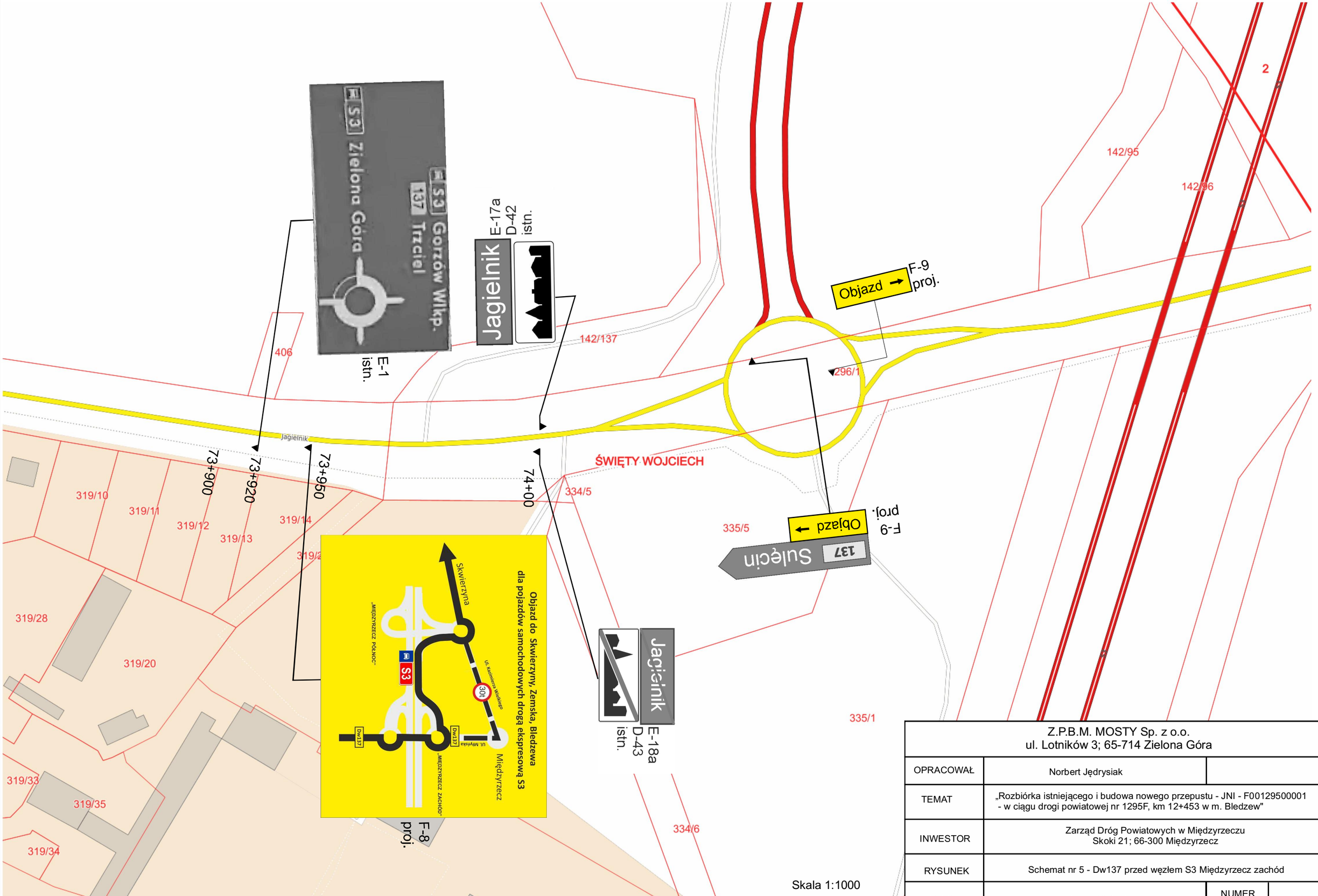

Z.P.B.M. MOSTY Sp. z o.o. ul. Lotników 3; 65-714 Zielona Góra			
OPRACOWAŁ	Norbert Jędrysiak		
TEMAT	„Rozbiórka istniejącego i budowa nowego przepustu - JNI - F00129500001 - w ciągu drogi powiatowej nr 1295F, km 12+453 w m. Bledzew"		
INWESTOR	Zarząd Dróg Powiatowych w Międzyrzeczu Skoki 21; 66-300 Międzyrzecz		
RYSUNEK	Schemat nr 5 - Dw137 przed węzłem S3 Międzyrzecz zachód		
DATA	lipiec 2021 rok	NUMER RYSUNKU	6